12月号 第18巻第12号通巻217号 平成17年12月1日発行（毎月1回1日発行） 昭和63年9月2日第三種郵便物認可

我爱时尚 bbs.52mag.com 制作，请在下载内24小时删除，勿做商业用途，否则后果自负
我爱时尚 BBS.52MAG.COM 制作
本论坛杂志扫描版均为个人学习、研究和欣赏使用，请在下载后 24 小时内删除
请勿做商业用途，如有违者后果自负，所引起的法律责任均于本网无关
所有版权归原作者及期刊社所有

我爱时尚 bbs.52mag.com 制作，请在下载内24小时删除，勿做商业用途，否则后果自负

我爱时尚 bbs.52mag.com 制作，请在下载内24小时删除，勿做商业用途，否则后果自负

Winter Style in
Private Label ①

大本命のリトルブラックドレス 7タイプ全紹介！

年末に向けて増える、
ドレスアップしなきゃな
シチュエーション。
そんなときには黒の
おめかしワンピが出番です！
リッチな小物使いにもご注目。

3
松本莉緒
胸元の上品パール
&お花がポイント。
正統派の"姫"の座
をゲットしちゃお！

2
酒井彩名
ちょっぴりSEXYに
攻めてみるなら
ホールターネックが
効果絶大♡

1
彩友美
さりげなく揺れる
ビーズつきチェーンで
お目当ての彼の
恋ゴコロを誘う作戦！

大好評
シーズン
企画

私たちの最愛ブランドから
プリンセスな冬アイテムが届きました!!

Private Label
プライベートレーベル

冬の新作 今すぐ着たいモノ 全部見せ

4
葛岡碧
流れるすその
ラインで立ち姿
だって自然と
エレガントに♡

身につけた瞬間にスペシャルな女のコになれちゃう愛されアイテムが、プライベートレーベルにはたっ
みんなから"待ちきれない！"のラブコールがとまらない新作たちを、いち早くRayに直送してもらいま
今回のテーマは、ずばり"プリンセス"。お気に入りの姫アイテムで、憧れの彼を射止めるオーラを手に

撮影／[P5～8]NAOKI、[P9～12・Model]桑嶋まこと、[Goods]安藤朗　スタイリング／中村利恵　ヘア&メイク／[P5～8]山下智子、[P9～
セット）　モデル／松本莉緒、酒井彩名、葛岡碧、彩友美、今井りか、陸守絵麻、紺野ゆり　取材・文／松尾有子　●取材店リストは310ページに

我爱时尚 bbs.52mag.com 制作，请在下载内24小时删除，勿做商业用途，否则后果自负

1
彩友美
「一枚でおしゃれ感たっぷりな
黒ワンピは、モデル仲間との
[illegible]
黒ワンピース 37,800円／プライベートレーベル ブレス 3,990円／ヴァンテーヌ ネックレス 2,520円／井筒屋 ミュール 7,245円／MARCO（靴のモリタさんプラザ店） タイツ／私物

2
酒井彩名
「レセプションパーティーで、ちょっと大人な"レディ・彩名"をアピール！」
黒ワンピース 29,400円、ミュール 19,950円／ともにプライベートレーベル ピアス 2,415円、ネックレス 1,890円／ともに井筒屋 タイツ／私物 胸元のシフォンとレースのフリル使いが、SEXYホルターに甘さを添えます。

3
松本莉緒
「大人なメンバーが集うイベントへ。可愛さにプラス上品さを心がけます」
黒ワンピース 35,700円、サンダル 22,050円／ともにプライベートレーベル ネックレス 2,100円／ヴァンテーヌ ブレス 945円／井筒屋 タイツ／私物 ゴージャスなパンチの効いたサンダルも、パーティー気分に拍車をかけます。

4
葛岡碧
「差のつくディテールがご自慢の黒ワンピは、年末・年始のパーティーに活躍しそう」
黒ワンピース 27,300円／プライベートレーベル ネックレス 3,465円／ヴァンテーヌ ブレス 2,520円／井筒屋 ミュール 7,245円／MARCO（靴のモリタさんプラザ店） タイツ／私物 胸元のチェーンに加えて、レース使いもワザあり！

5
紺野ゆり
「おめかしして家族とホテルでお食事する日に、ラブリーな"娘"を演出」
黒ワンピース 27,300円、ファーケープ 15,750円／ともにプライベートレーベル ネックレス 3,990円、リング 11,550円／ともにヴァンテーヌ ミュール 7,245円／MARCO（靴のモリタさんプラザ店） タイツ／私物 ひざ上丈で可愛さ狙い！

6
今井りか
「クリパでも結婚式でも1枚あれば準備OK！品よく目立てるのが最高です」
黒ワンピース 29,400円、ファーマフラー 参考商品／ともにプライベートレーベル ピアス 1,890円／井筒屋 ブレス 3,990円／ヴァンテーヌ ミュール 7,245円／MARCO（靴のモリタさんプラザ店） タイツ／私物 スリムなラインが魅力。

7
陸守絵麻
「友達とリッチなレストランを予約。ドラマなハプニングも期待できちゃう!?」
黒ワンピース 27,300円、[illegible]いたファーケープ 15,750円／ともにプライベートレーベル ピアス 2,415円／井筒屋 ブレス 16,8[illegible]0円／アンテプリマ（ヴァンドームヤマダ） ミュール 7,245円／MARCO（靴のモリタさんプラザ店） タイツ／私物 ベルトでウエストをきゅっ！

6
今井りか
ツヤッツヤなサテンのゴージャス感でセレブな風格！

Little Black Dress

NEW FACE
5
紺野ゆり
透けて揺れるシフォンフリルって、つい気になっちゃうでしょ？

7
NEW FACE
陸守絵麻
全方位すっきりシルエット。こんな気配りがドレスには必須

我爱时尚 bbs.52mag.com 制作，请在下载内24小时删除，勿做商业用途，否则后果自负

7 Rio
松本莉緒

「…
…を
意識してグラマラスな
パステルをクリア」

6 Ayana
酒井彩名

「…
…キャミで
無敵の"ラブリー"
を手に入れて」

5 Rica
今井りか

「…のそで…
…
デートに使えば
彼もきっと大満足♡」

我爱时尚 bbs.52mag.com 制作，请在下载内24小时删除，勿做商业用途，否则后果自负

なミニスカで
ールSTYLEに
16,80…
…、チュ…
ーツ 33,600円／以上
レーベル ネックレス
井筒屋 ブレス 3,990
テーヌ

…ori
ューティーでいく
ャープなパンツ
ト 18,900円、白パン
トチェーンつき）15,7
にプライベートレーベル
ト 5,040円、ピアス
もにヴァンテーヌ ネ
15円、ブレス 1,890円
筒屋 ミュール 7,245円
のモリタさんプラザ店）

…mi
つきチェーンで
ストをプラス♡
キャミ 参考商品、白
ォレットチェーンつき）
ブーツ 35,700円／以
ートレーベル ネック
円、ブレス 5,040円／
テーヌ

きSKだから胸元
もグッドバランス
ットキャミ 13,650円、
ベルトつき）17,850円
イベートレーベル ネ
040円／ヴァンテーヌ
0円／プラスヴァンド
筒屋店 ブーツ 29,190
ー（ダイアナ 銀座本店）

トスカートで
ットを主役に
ニット 16,800円、白ス
トつき）15,750円、ブ
0円／以上プライベー
ピアス 3,990円／ヴ
ネックレス 1,890円／
く見える仕掛け満載の
ブーツにも注目！

…na
トSKもスリムに
はPLならでは！
トキャミ 参考商品、白
ルトつき）14,700円、
750円／以上プライベ
ル ピアス 5,040円、
65円／ともにヴァンテ
クレス 1,575円／井筒
トの斜めラインがミソ。

タイトなラインを
大人めコーデ
ニットキャミ 16,800円、
ルトつき）16,800円／
イベートレーベル ピア
、ネックレス 3,465円
ァンテーヌ ブレス 3,
筒屋 ミュール 7,245
（靴のモリタさんプラ
された大人な配色。

Winter Pastel

我爱时尚 bbs.52mag.com 制作，请在下载内24小时删除，勿做商业用途，否则后果自负

Winter Style in Private Label ③

白雪姫なホワイ…スタイ…

どんなキャラの女のコだって
とびっきりロマンチックになれる、
スノーホワイトなアイテム。
気分は恋の奇跡を起こしちゃう雪の…

〈彩名〉白ツイードワンピース 27,300円、ファーケープ 15,750円、バッグ 14,700円／以上プライベートレーベル　イヤリング 2,940円／ヴァンテーヌ　ネ[illegible]ス 3,150円／井筒屋　ブーツ 31,290円／ダイアナ(ダイアナ銀座本店)

〈りか〉白ワンピース 29,400円、バッグ 12,600円／ともにプライベートレーベル　イヤリング 3,465円、ネックレス 2,415円／ともにヴァンテーヌ　ブレス 2,940円／井筒屋　ブーツ 29,190円／ダイアナ(ダイアナ 銀座本店)

きちんと印象のプリーツは好感度バツグン！
➡ファーつきキャミワンピ 27,300円／プライベートレーベル　胸元のファーはとりはずし可能。切り替えについたベロアリボンも愛されポイント。

世界一スウ…サンタガー…
⬅フードつき白…品／プライベ…首元で揺れる…ーつきフード…サンタクロー…

異素材MIXでド…チックな白の完…
⬇キャップスリーブの…29,400円／プライベ…ラメ入りツイードに、…材の切り替えで新鮮…

ラフスタイルにも姫マインドをきちんとIN
⬅白ニットパーカ 19,950円／プライベートレーベル　今年らしいショート丈。女のコなカジュアルスタイルで、男ゴコロをトリコに。

デイリーに活用したいツインもファーつきを
⬆⬅白アンサンブルニット 22,050円／プライベートレーベル　インナーの胸元にはカーデと同じパールボタン。えり元のファーはとりはずし可。

可愛い顔してあたたかさバツグンの実力派
➡白ダウンジャケット 29,925円／プライベートレーベル　スノボなどのアクティブシーンでも、いつだってモテ子スピリットを忘れずに♥

ふわふわ白ファーに男ゴコロもとろける!?
⬅コート 50,925円／プライベートレーベル　綿菓子のようにとろけそうなラビットファーは、触れたら最後、恋に落ちちゃう!!

我爱时尚 bbs.52mag.com 制作，请在下载内24小时删除，勿做商业用途，否则后果自负

Winter Style in Private Label ④

アリエルなマーメイドスカート

ウエスト～ヒップはタイトで、すそがフワリと広がる"人魚"シルエット。360度どこから見ても美人に仕上がる、魔法のスカートです！

ヒラリと風に舞うスカートにドキッ☆
甘いスカートの罠に落ちたみたい……？

…)白ニットキャミ 10,…ピンクツイードスカ…,750円、チェーンベ…考商品、首に巻いた…ープ 15,750円、バ…,650円／以上プライ…ーベル　ピ…商屋　ブーツ 45,150…ン・トゥエルヴ・サー…ン・トロペ コーポレ…)

…クアンサンブルニッ…50円、ベージュスカ…考商品、バッグ 12,6…以上プライベートレー…ーツ 31,290円／ダ…ダイアナ 銀座本店)

Mermaid Skirt

タテに流れ落ちるフリルで彼を翻弄！
➡グレーツイードスカート（チェーンベルトつき）15,750円／プライベートレーベル　ラメ入りツイードは、はなやかムード満点です。

甘いデザイン×クールなグレーが好相性
⬅グレースカート（チェーンベルトつき）17,850円／プライベートレーベル　チェーンベルトは単品でも使えるのがうれしい！

やさしい気持ちになれるベージュツイード
⬆ベージュツイードスカート（チェーンベルトつき）15,750円／プライベートレーベル　誰からも愛される、清楚な上品スタイルが手に入ります。

シフォンとレースのコンビが小悪魔な表情
⬇黒スカート（チェーンベルトつき）18,900円／プライベートレーベル　魅惑的な透ける質感で、男ゴコロを翻弄しちゃお。パーティーにもOK！

ピュアホワイトで即透明感のある女のコに！
➡白レース重ねスカート 15,750円／プライベートレーベル　肌が透けて見えるレースで、イノセントなだけじゃない大人な一面をチラリ。

我爱时尚 bbs.52mag.com 制作，请在下载内24小时删除，勿做商业用途，否则后果自负

Winter Style in Private Label ⑤

シンデレラな魔法のキラキラアイテム

はなやかなキラメキがあれば
美女っぷり200%アップ！

上品な光を放って、"なんだか気になる女のコ"ポジションに！ パーティー会場で王子様のハートを射止めた、シンデレラのような輝きを味方につけて

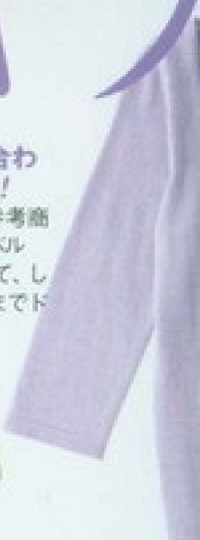

一枚だけでアクセ合わせまでパーフェクト！
→ラベンダーニット 参考商品／プライベートレーベル ヘアトップが内蔵されてて、しかもクロスネックレスまでドッキング！

使い回し度が無限大に広がるうれしいセット
→グレーのニットキャミ、半そでニット、カーディガンの3点セット 28,350円／プライベートレーベル ツインニットとしては2パターンの組み合わせができ、単品でもどんどん活用できる！ 冬トップスのお買い物、迷ったらコレを買うのが正解です。

クールなミントグリーンと甘～いデザインが♡
↑グリーンニット 14,700円／プライベートレーベル 甘いデザインでも涼しげな色。この絶妙バランスでみんなと差をつけましょ。

ビーズストラップでデコルテをセクシーに
←グレーニット 参考商品／プライベートレーベル ラフなニットにもパールやビーズではなやかさを添えるのがモテ子の基本。

胸元ブロ…リーなお…
↑黒ツイン…／プライベ…ンゴラ混の…りも高ポイ…

グレーニットキャミ（ファーティペットつき）27,300円、黒プリントスカート 18,900円、バッグ 14,700円、ブーツ 30,450円／以上プライベートレーベル ピアス 1,365円／井筒屋 ブレス 3,990円／ヴァンテーヌ

Magical Shinning Items

大人エレガントをめざすならクリーム色
←ベージュコート 57,750円／プライベートレーベル キラキラの王冠とクロスをチェーンでつなげた、お目立ちブローチつきです。

スマートなボディバランスがたちまち完成！
→黒ファーケープ 27,300円／プライベートレーベル 重くなりがちな黒ファーも、コンパクト丈でスッキリ♡ 胸元のキラ²ブローチも注目！

定番ブラックこそ細かなディテールが決め手
↙黒コート 54,600円／プライベートレーベル ゴージャスなファーネックとブローチが、スタンダード色を楽しく盛り上げてくれます。

極上レディの称号はケープで手に入れる
→白コート 60,900円／プライベートレーベル クラシカルなトレンドを意識したケープつき。ファーはすべて、とりはずし可能です！

上品ケープ＋
やさしい笑顔で
守ってあげたくな…
女のコを演出

白ケープ 37…ミ 16,800円…ドスカート 1…16,800円、ブ…／以上プライ…ピアス 1,57…90円／ともに…

真冬のキャミはあたたかなラビットファーを巻いて攻略!

→〈右〉シンデレラの白ニットキャミ(ファーマフラーつき) 20,790円、〈左〉シンデレラのピンクニットキャミ(ファーマフラーつき) 20,790円/ともにプライベートレーベル

からのぞくシン と美の競争!?

レラのラベンダーニ 700円/プライベー ル ラインストーン でデコレート。

Winter Style in Private Label ⑥

ジャスミンな 姫カジアイテム

ラフなスタイルも
カジュアル一辺倒じゃアウト!
モテ子のルールです。
PLの"姫"顔アイテムにおまかせ♡

©DISNEY

我爱时尚 bbs.52mag.com 制作，请在下载内24小时删除，勿做商业用途，否则后果自负

毎日がハッピーエンド♪ そんな願いをかなえてくれる!

Princess Casual Items

〈碧〉アリエルのピンクパーカ 15,750円、黒キャミ 18,900円、デニムパンツ 16,800円/以上プライベートレーベル ネックレス 2,520円/井筒屋 ロマンチックなデザインのインナーを合わせるのが正解です。

〈彩友美〉シンデレラの白パーカ 15,750円、ピンクキャミ 8,400円、デニムスカート(ウォレットチェーンつき) 15,750円/以上プライベートレーベル ピアス1,890円/井筒屋 ネックレス 3,990円/ヴァンテーヌ

〈彩名〉ジャスミンのラベンダーパーカ 15,750円、白キャミ 8,400円、デニムスカート 15,750円/以上プライベートレーベル ネックレス 21,000円/プリュエ(双日ジュエリー) ブレス 3,990円/ヴァンテーヌ

ate Labelの ントのお知らせ

Labelでは来春の20周年 して第1弾の記念イベント、 e Label Anniversary Fair" 21日(金)~31日(月)の期間 ます。今シーズン新しくデ するドレスラインや"Disney s"の限定アイテムなどお がいっぱい! 期間中に31, 税込)以上お買い物した人 ャンデリア携帯ストラップ 順でプレゼント。この機会 ップへ足を運んで!! また 間中に銀座プランタン1階 ンススペースにて限定SHOP します!!

合わせ先
3・5467・1885

Disney Princessをご紹介!

~あなたはどのプリンセスになりたい?~

人なつっこく やさしい心の持ち主
白雪姫
白雪姫の美しさに嫉妬する義母に手渡された毒リンゴ。倒れてしまったところを、姫を探していた隣国の王子が助けます。

金色の髪に青い瞳がトレードマーク
シンデレラ
動物たちと仲よしの、やさしくて明るいキャラクター。ガラスの靴が鍵となって王子様と再会できて、幸せな結末を迎えます。

輝く髪とバラのような唇が魅力的
オーロラ姫
森で出会った王子様と結ばれることを夢見るプリンセス。魔女の呪いで眠らされた姫は、フィリップ王子のキスで目覚めます。

好奇心いっぱいの 人魚のプリンセス
アリエル
海の王トリトンの末娘。エリック王子に恋をして、人間の生活にあこがれます。美しい歌声にエリック王子もアリエルのトリコに。

読書と空想が大好きな 聡明な女のコ
ベル
バラの呪いで野獣に姿を変えられていた人間の王子。ベルが野獣の美しい心にひかれて愛するようになった瞬間、呪いがとけます。

日焼け肌と長い髪が ミステリアス
ジャスミン
自由に憧れる王様の娘。お城をぬけだしたときに、アラジンと出会い、魔法のランプで王子に変身したアラジンと最後に結婚。

ラフなパーカにも 麗しのプリンセス♡

〈右〉白雪姫のグリーンパーカ 15,750円、〈左〉オーロラ姫のラベンダーパーカ 15,750円/ともにプライベートレーベル ロマンチックな女のコ顔インナーとナイスマッチ。

恋物語のヒロインが 可愛いエッセンスを倍増

〈右上〉ジャスミンのラベンダーTシャツ 8,925円、〈右下〉ベルのグリーンTシャツ 8,925円、〈下〉アリエルのピンクTシャツ 8,925円/以上プライベートレーベル 一年中使えるTシャツは、コレクションしたくなる可愛さ!

シルバープリントで 大人っぽさキープ

〈右〉シンデレラの白キャミ 8,925円、〈左〉ディズニープリンセスの黒キャミ 8,925円/ともにプライベートレーベル 黒キャミは今回PLのコレクションに登場した6人の姫が勢ぞろい!

我爱时尚 bbs.52mag.com 制作，请在下载内24小时删除，勿做商业用途，否则后果自负

今月のオシャレネタ

Catch the Scoop! Vol.24

撮影／桑嶋まこと　スタイリング／渡邉恵子（KIND）
ヘア＆メイク／山下智子　モデル／蔦岡碧
撮影協力／P's decoration
●取材店リストは310ページにあります。

レディなデザインが今年の気分にJUSTです！

女のコならだれもがキュン♡とくる〝リボン使い〟。レディがキーワードな今年の流行ディテールですが、レストローズにとっては毎年おなじみの得意中の得意ワザ！　素材はベロア、サテン、ツイードとさまざまで、あしらう場所も胸元、スカートのすそ、ウエストなど。また、ちょこんと小さくつけたり、大きめにあしらったり……とにかくバリエ豊富でいろんな表情が楽しめるんです。

しかも、どの服もシルエットがすっごくきれいで、メリハリボディを作ってくれること間違いなし！　だから、当然モテ度もバッチリ。今すぐワードローブに加えて、その実力を実感してみて！

女のコに生まれた幸せ♥ L'EST ROSE（レストローズ）のリボンアイテム

モノトーンで作る大人可愛いリボンスタイル！

Ribbon
スリットに視線集中目隠しリボン

←黒ニットキャミ 9,450円、ベロアリボンつきツイードスカート 13,020円、ピンクのファーマフラー 5,880円、黒ベロアバッグ 11,550円／以上レストローズ　黒スエードブーツ 24,990円／ダイアナ（ダイアナ 銀座本店）　シンプルなコーディネートこそリボンが生きる！

定番ボレロはボリ…差をつける
➡ファーティペットつき茶リブボレロ 15,330円／レストローズ　パンツにもスカートにもバランスgoodな着丈。

シルエッ…ホレて指名するコ続出
←ピンク…スカート…レストロー…素材と、…ースがエ…

コレ１枚でプリンセス級可愛いトップ…
↑肩フリル切り替え…トップス〞各13,020…ストローズ　胸元と…細なデザイン。さり…リボン使いにも注目…

Rib…
ボスト…もさり…で可愛…

クラシカルなベロアのリボンが上品＆キュート
➡ベージュのベロアリボンつきワンピ 24,150円／レストローズ　ウエスト位置が高めだから、スタイルがよく見えます。

こんな可愛めスカートが欲しかった！
↗〈左〉ツイードベロアリボンつきスカート 10,920円、〈右〉グレンチェックツイードミニスカ 11,550円／ともにレストローズ　合わせやすいグレー系だからヘビロテ確実！

今年の定番リボンジャケッ…シルエット自慢…
↑ツイードベロアリボン…きジャケット 23,100円…レストローズ　短めの着…ツイード素材、リボンつ…旬の３要素がギュッと結…

★問い合わせ先　レストローズ（ラ・エス…
☎03-5456-1281

我爱时尚 bbs.52mag.com 制作，请在下载内24小时删除，勿做商业用途，否则后果自负

我爱时尚 bbs.52mag.com 制作，请在下载内24小时删除，勿做商业用途，否则后果自负

我爱时尚 bbs.52mag.com 制作，请在下载内24小时删除，勿做商业用途，否则后果自负

ー☆ガールが表紙に登場!!
できるまで!!

我爱时尚 bbs.52mag.com 制作，请在下载内24小时删除，勿做商业用途，否则后果自负

くるんと大きな瞳、笑顔が似合うハート型のくちびる、
美人なのに親近感があって、女のコからも男のコからも好印象。
酒井彩名は、いまやRay読者だけではなく、
[illegible]
モデルとして初めて表紙を飾った今月号。
思わずドキリ＊とさせられるピュア＆キュートなオーラに、
魅せられちゃった人も多いはず!!
そんなモテ子の代表選手、彩名ヒストリーをお届けします。

撮影／[model]NAOKI、[goods]安藤朗、仲山宏樹（ともにBOIL）　スタイリング／中村利恵
ヘア＆メイク／笹浦洋子（e.a.t...）　●取材店リストは310ページにあります。

『酒井彩名写真集・あやな』1998（竹書房）©加納典明

学生なのに
真集も
れちゃいました

彩名は、撮影が長引いてお
泣き、疲れては泣き……っ
でもそのおかげで、かなり
1冊に!?

足でディズニ
帰り。楽しく
すね。

ホリプロスカウトキャラバンで芸能界入り!!

↑オーディションに受かったらカニを食べさせてあげると両親にいわれ、カニのためにがんばりました(笑)。でも、緊張しておなかが痛くなったり、もう一番ダメダメなコでした……(泣)。同期には深田恭子ちゃんがいます。

海で遊んでばかりだったから日焼けして真っ黒でした

→千葉の中学校の友だちと一緒に。夏休みになると毎日海で過ごしてたので、いつも全身まっ黒なアクティブガールでした。

中学校に
ました

くなってきたので、
ホリプロの寮に。
クになっちゃった。

『TYPHOON』2000（近代映画社）©根本好伸

写真集の撮影で海外へ♪

タイと沖縄、東京の3カ所で撮影したんだけど、どこへ行ってもナゼか台風が来ちゃって、スタッフから「台風を呼ぶ女」っていわれました。それで写真集のタイトルも「TYPHOONタイフーン」になったんです。

中学生のときから彩名はRayに出てました!!

←学校帰りに制服でスタジオ入りして撮影したことも。ファッションや美容のページにときどき登場してました。このころからRayの撮影はいつも楽しかった！

『Ray』2001年2月号 ©NAOKI

©NAOKI

2001年1月号では表紙も飾ってます♡

↑実は一度、表紙にも登場しました！　まだモデルのお仕事はしてなかったけどね。

中学校の卒業式前に髪をバッサリ!!

→なんとなく切りたくなって、ずっと長かった髪を肩ぐらいまで短くしました。でもいざ切ったら、さみしくなっちゃって……後悔！

高校生活とお仕事を両立させなきゃ、と奮闘する日々

←仕事もあるし、勉強もしなきゃ、でも友だちとも遊びたい――とにかく時間が足りなくって大忙し。そんな中で、この幼なじみの2人とはよく集まって語り合ってました。大好きな2人です♡

中学卒業記念に出版した写真集

←みんなに感謝の気持ちを込めたタイトルは自分で考えました。彩名の意見もいろいろ入れてもらって、思い出がいっぱい詰まってます。

『ありがとう』2001（ワニブックス）©上野勇

Ayana モテ子ヒストリー 初公開

1985年5月16日 モテ子は千葉県に生まれました

髪がのびるとなぜかモサモサした逆毛に!! 1才ぐらいまでずっとこうでした(>_<)

↑生後1カ月。女のコなのに大きめに生まれました（3,800gぐらい）。牡牛座・AB型のデカ目ちゃんは酒井家の長女として誕生。

↑自宅近くの海に行ったときのスナップ。人生初のビキニ姿♡

おしゃれに目覚めたのはこのころ…

↑チェック柄　フリル……とにかく可愛い服が好きで、ママに「着せて！」ってせがんでました。ぱっつん前髪もラブリー。

↑これは……当時、2人でハマっていたヒーローごっこでの決めポーズ。

弟と遊んでいたおてんば時代

↑弟の一光クンはこのとき1才。金太郎みたいに丸々してるのが可愛くて、よく面倒見てました。現在の弟は、身長が180cmあって細身です。

彩名のおうちは音楽学校なんです

七五三のお祝いの日に、ドレスを着てお得意のバイオリンを披露しているところ。ちなみに後ろにいるのは父・秀光さんです。彩名の家は音楽学校を開いていて、彩名もバイオリンとピアノが弾けます。

我爱时尚 bbs.52mag.com 制作，请在下载内24小时删除，勿做商业用途，否则后果自负

Queen of モテ子

みんなから愛されて
酒井彩

20 いいモノを作るにはガマンと努力
いまそれをすごく実感している毎

Rayでモデルのお仕事をするようになって、彩名は変わりました。それま
るとメイクも落とさずに寝てしまったり、好きなものを好きなだけ食べ
してかなり無頓着な生活。モデル仲間の「いい写真を撮られたい、その
なる」という姿勢を間近で見て、このままじゃいけないって反省しまし
ンケアもきっちりやって、お肌のために睡眠時間もできるだけ確保して
ったり……と、キレイになるための努力がむしろ楽しくなってます。

ここ1、2年に出演したテレビドラマは、スポーツが題材の作品(『エース
川蘭子役と『アタックNo.1』早川みどり役)が続いて、しかもなぜか上手な
ーツが苦手な私にとってはキツイ日々でした。特にテニスはフォームが
くできない自分がはがゆくて、何回もトイレに行ってこっそり泣いてま
ボールのほうも、回転レシーブの練習を死ぬほどやってアザだらけにな
エアはナシだったり……。でも、会う人ごとに「見てますよ」って声かけ
実はすごく運動神経のいい女のコと思われてたり(笑)、努力したかいが

女優業とモデルの仕事を両立させるって大変じゃないですか？ってよく
ど、いまの私はどっちも楽しくて、すごく充実してる。でもその楽しさ
ジができあがるまでの苦しみやつらさを乗り越えてこそ、感じとれるも
分自身との闘いが大切だし、私を成長させてくれるんだって思ってます

as a Model

ブラウニー娘。は、もはやライフワークです！

➡2004年の11月号でスタートした「ブラウニー娘。の着回し日記」、こんなにシリーズが続くとは予想してませんでした。読者のみなさんが応援してくれるおかげです！

自分の名前がタ なった企画、う

➡今年の4月号企画「彩名巻きマスター塾」で、彩名のヘアスタイルが大々的にクローズアップされました。

Rayモデルと いろんな彩名

「Feroux」のイメージキャラクターとしても活躍中！

⬅Rayでもおなじみの人気ブランド「フェルゥ」のカタログです。彩名好みの可愛い服がいっぱい！まさにラブリー派のコにぴったりです♡

オーストラリアロ 最高の思い出

➡今年の春に行った、Rayでの初海外ロケ。撮影もスムーズで、食事もおいしくて、スタッフも最高で、すご〜く楽しかった。莉緒ちゃんと一緒で、仲よくなれたのもうれしかったな♪

as an Actress

今年の夏は『ウォーターボーイズ2005夏』に全力投球しました！

奄美大島に1カ月間ずっと滞在しての撮影。男のコの出演者が多くて、彩名はまるで女子扱いされず。でも、学校の合宿みたいな感じで面白かったです。暑くて大変だったけど、Rayの仲間からメールをもらって、励まされました！

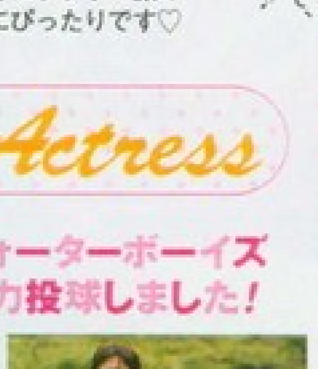

⬅『WATER BOYS 2005夏』のDVDも11/16発売予定。見てくれた人も、見逃した人も必見です！(DVD-BOX／2枚組／7,600円)［発売元］フジテレビ映像企画部 ［販売元］ポニーキャニオン

スポーツは苦手、でも スポ根ドラマが多いの

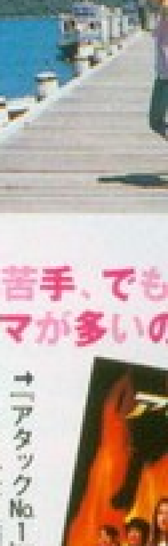

➡『アタックNo.1』のDVDがリリースされました！(全11話収録のDVD-BOX／特典映像DISCつき／1万9950円、単巻①〜⑤／各3990円) 彩名の名演技をチェックして！［発売元］テレビ朝日［販売元］ポニーキャニオン ©浦野千賀子・テレビ朝日

『アタックNo.1』のみどり役をやっ
ーの練習の成果で筋肉がついちゃっ
Rayの撮影のときに、「あれ？ 太っ
たくましくなったんだ!?」って(泣)
たら戻ったからよかったけど。『エー
忘れられないのは、莉緒ちゃん(お
るシーン。真冬ロケなのに半そでト
ート姿、しかもオールウェザーのコ
冷たくて……。蘭子が「ウォーッ
けど、あれは蘭子ではなく、彩名の

ピンクファーブルゾン(ブローチつき) 4万8300円／レッセ・パッセ ピンクのヒョウ柄ニットベアトップ 8295円／ピンキーガールズ新宿マイシティ店 デニムパンツ 1万1340円／アンド バイ ピーアンドディー ピアス 1万3440円、ネックレス 2万1000円、リング 1万7640円／以上ベルベットストーン マルイJAM渋谷店

我爱时尚 bbs.52mag.com 制作，请在下载内24小时删除，勿做商业用途，否则后果自负

…ンナップ！

撮影／桑嶋まこと(モデル)、瀧瀬徹(物)　スタイリング／大日方理子　ヘア&メイク／山下智子　モデル／睦守絵麻　取材・文／坂口みずき　●取材店リストは310ページにあります。

冬おしゃれ HOT TREND 博覧会 1

…「ブラバ」…つなきゃランキング

LOUIS VUITTON
CHANEL
GUCCI

2005年のラストシーズン、今みんなが狙っているブラバを総ざらい！上陸したてのニューカマーから、ビギナーでも安心な定番モトとれバッグまで最愛ブランドのあこがれバッグを結集しました。
2006年のヒロインデビューを飾る、勝負ブラバはここから絞り込みましょう！

＊バッグのサイズは(タテ×ヨコ×マチcm)で編集部計測によるものです。掲載商品について、ルイ・ヴィトン・ブティック、シャネル・ブティック、グッチ・ブティックへのお問い合わせはご遠慮ください。

イバリ度 ★★★
実用度 ★★★

↖トゥルーヴィル 103,950円／インポートコレクションYR (23.5×30×11.5cm) 外ポケット1、内ポケット4。Wファスナー。

4位 トゥルーヴィル

4つのマチあり ポケットが荷物のごちゃつきをセーブ！

とりだしがラクチンな大きめ前ポケットと、豊富な内ポケットが使い勝手を保証。愛らしくて安定感のある丸フォルムも人気の秘密。

実用性とおしゃれな見た目に♡
…えりかさん …ップ店員・22才

↑仕分けに役立つ4つのマチありポケットに注目。

↑開き口は広く、開閉しやすいWファスナータイプ。

イバリ度 ★★★
収納力 ★★★

↗バティニョール オリゾンタル 93,700円／コリオリ青山 (23×36×12cm) 外ポケット0、内ポケット2(ファスナーつき1、携帯入れ1)。開き口にとめ金具つき。

5位 バティニョール・オリゾンタル

実用性バツグンで週5で使えるウルトラトート

きちんと感のあるシンプルデザインで通勤・通学のお供にジャスト。体に当たっても痛くない丸フォルムにサイドベルトが映える！

↑荷物量に応じてサイドベルトを調節。大荷物派でも安心。

↑広い開き口にはとめ金具つきで型くずれの心配なし。

トートなら使いやすさ満点で長く使えそう！
山岡結依さん S女子大学4年

…位

←スピーディ30 74,550円／パイレーツ (21×30×17cm) 外ポケット0、内ポケット1。内側にフックつき。カギつき。

収納力 ★★★
定番度 ★★★

…イズバリエが最大の魅力
…ーディ
…35とサイズバリエが豊富で身長…わせてセレクト自在。ヴィトンを…グセラーボストンで長寿命を約束。

超定番だから流行に左右されず長く使えそう！

↗バティニョール 86,100円／ブティック ヨーロッパ (22×23.5×14cm) 外ポケット0、内ポケット2(携帯入れ1)。内側にフックつき。

7位 バティニョール

キャンパスでオフィスで大活躍間違いなし！

サイドベルトがおりこう顔な正統派デザインで毎日使いにベストなサイズ。体の幅におさまりきるヨコ幅で通勤ラッシュでも安心！

イバリ度 ★★★
使える度 ★★★

正方形フォルムで大人め狙いの私にぴったり！
渡辺麻衣子さん 駒澤大学3年

8位 ヴィバ・シテGM

A4もラクラク収納！お仕事バッグの有力候補

新シテ・シリーズの中でもピカイチの機能性を誇る優秀ショルダー。財布が入るマチつき外ポケットと携帯用の内ポケットがポイント高し！

↓ヴィバ・シテGM 130,200円／インポートコレクションYR (28×33×10cm) 外ポケット2、内ポケット2(携帯入れ1)。

イバリ度 ★★★
収納力 ★★★

広川恭子さん 青山学院大学3年
開き口がファスナーでスリ対策も万全！

→ミニポシェット・アクセソワール 31,500円／カサブランカ (9×15×3cm) チェーンストラップは片側とりはずし可。

9位 ミニポシェット・アクセソワール

パーティーでも持てるドレッシーなデザイン

ゴールドチェーンがレディライクな印象。普段使いはもちろん、パーティーバッグにも応用自在でクリスマス目前に指名買いが殺到中。

モテ度 ★★★
イバリ度 ★★★

年末のイベントシーズンに向け、検討中
大月香奈さん 上智大学3年

…美ルックスで支持の高い、定番LV…者決定戦。ディテール解析つきでLV…も買うべきバッグがまるわかり！

今買うなら
…ノグラムランキング…

↘パピヨン(ポーチつき) 102,900円／インポートコレクションYR (15×30×15cm) 外ポケット0、内ポケット0。内側にフックつき。

定番度 ★★★
収納力 ★★★

10位 パピヨン

人気&所持率ともにぶっちぎり！

流行を超越した普遍的な筒型デザインでLVを代表するロングヒットを記録中。小ぶりながら収納力があり、実用面でも高評価！

シーンを選ばない上品フォルムでデートに◎
加藤美穂さん 立教大学2年

我爱时尚 bbs.52mag.com 制作，请在下载内24小时删除，勿做商业用途，否则后果自负

モテ子にマストなブラバが

「あこが

NEW FACEの
Rayモデル、
陸守絵麻がナビします！

Check!

LOUIS VUITTON

No.1

モノグラム再ブームの火つけ役！　マンハッタンがやっぱりNo.1!!

白のファー×ニットキャミソール（白ファーマフラーつき）13,440円／プラステーション（メッセージ）ベロアリボンつき白ツイードスカート 15,750円／プライベートレーベル　ハートのネックレス 2,520円、2連チャームブレスレット 3,990円／ともに非売品

コアラの鼻をかたどった外ポケットが

LV 1位 マンハッタ GM

イバリ度 ★★★
収納力 ★★★

かっちりとしたボストン型に、コアラの鼻のような半円バックルのフラップポケットが特徴的。A4ファイルもラクラク収納。

マンハッタンGM　215,250円／インポートコレクションYR（27×36×13cm）外ポケット2、内ポケット1。

↑マチはたっぷり13cm。プチ旅行のお供にも最適。

↑A4ファイルもファッション雑誌も余裕の収納力。

欲しい！ クリスマスのおねだりバッグはコレに決定！
上津原由貴奈さん
学習院大学3年

LV 2位 持つだけで 辛口デザイ ハド

➡ハドソン 173,250円／インポートコレクションYR（18×30×9cm）外ポケット2、内ポケット1。

おしゃれ度 ★★★
イバリ度 ★★★

マンハッタンと同
トがおしゃれな
小脇におさまる
ジュアル派に支

↑エッジが体に当たっても痛くない丸フォルム。

欲しい！ 2006年の通学バッグとして争奪戦の予感
磯部奈央さん
恵泉女学園大学3年

LV 3位 スマートな三角フォルムで毎日コーデを格上げ ポパンクール

ヌメ革パイピングが知的なムードを演出し、きちんと感とおしゃれ度のいいとこどり！　安定感のある三角マチで収納力も保証ずみ。

↑ヌメ革パイピングが型くずれをしっかりガード。

↑開き口はファスナーつきで内ポケットつき。

おしゃれ
イバリ

LOUIS VUITTON定

EXT買いモノグラムのランキング

我爱时尚 bbs.52mag.com 制作，请在下载内24小时删除，勿做商业用途，否则后果自负

B4OKな収納力
でもすっきり！

ット・ショッパー

その名の通り、フラットなフォルムにB4ファイルや雑誌が入る開き口が高い機能性を保証。

←フラット・ショッパー 182,000円／M&M (35×32×8.5cm) 外ポケット2（ファスナーつき1）、内ポケット1。とりはずし可のネームタグつき。

↑プリーティ 231,000円／ランダム (12×27×8cm) 外ポケット0、内ポケット1。

ザイン

ーティ

ールのよう
最高にチャ
ートに持
バッグ。

モノグラムRANKING

DENIM

デニムライン♪

コレクションで話題を呼んだ最新ライン。モノグラム柄の織り込まれたデニム地がスペシャル感あふれるデザインで、メガヒットの予感。

2位 トレンド感と機能性を両立

ネオ・スピーディ

収納力のあるボストン型でマチありの外ポケットつき。広い開き口と大きめな内ポケもウレシイ。

↙ネオ・スピーディ 299,250円／ランダム (16×31×16.5cm) 外ポケット3（ファスナーつき1）、内ポケット1。

NEW

↘バギーGM 314,475円／ランダム (32×34×7.5cm) 外ポケット3（ファスナーつき1）、内ポケット2（ファスナ

1位 おしゃれオーラ絶大なLVデニムの最新作！

バギーGM

こなれた風合いのロゴ・デニムなら、おしゃれ偏差値が急上昇。A4ファイルも教科書も入るショルダーでキャンパスで大イバリ！

パープルのラメニット 11,550円／JAYRO
ロングピアス 1,470円／レッセ・パッセ

-PM
レメリ
0cm)
ョポケ

ズレロ
ソー
5,4
white
2,9

1位 ヒロインにふさわしい清楚なピュアホワイト

ペルルのリードPM

凛とした強さと可憐さを兼ね備えた白ヴェルニ。毎日スタイルにマッチしつつ、コーデに清潔感をプラス。好印象ゲットの強い味方に！

モノグラムRANKING

VERNIS

ヴェルニシリーズ♪

新定番3色のリリースでバージョンアップ。普段使いはもちろん、決めの日にも映えるスタイリッシュな雰囲気で活躍度は最大級！

2位 コーディネートのスパイスに大貢献

ルージュのベッドフォード

リップのようにつややかな赤・ルージュは差し色ヴェルニの代表選手。コロンとキュートな筒型バッグで秋冬モードを引き立てて！

→ルージュのベッドフォード 136,500円／インポートコレクションYR (15×31×15cm) 外ポケット1、内ポケット0。

3位 注目のノワゼットは新型で一歩リード

ノワゼットのメープル・ドライブ

大人めに進化したベージュが満を持して登場。なじみつつ映えるニュアンス色で最注目。

↑メープル・ドライブ 99,750円／マンマミーア (26×24×13cm) 外ポケット0、内ポケット1。内側にフックつき。

↓（左から）ペパーミントのリードPM 93,400円／トコ・パシフィック (17×23×9cm) 外ポケット0、内ポケット1。ペルルのマロリースクエア 100,800円／インポートコレクションYR (13×22.5×5.5cm) 外ポケット1（スナップ式）、内ポケット1。

4位 好感度抜群！清涼感のあるミント色

ペパーミントのリードPM

さわやかキュートなミントグリーンで羨望のまなざしを独占！ リードPMならシーンを選ばず大活躍。

5位 ノーブルな色とフォルムでモテ子に大ウケ！

ペルルのマロリースクエア

ほんのり甘いミルキー・ホワイト×チャーミングなデザインで、イベントシーズンに大重宝！

イバれる！

LOUIS VUITTO

我爱时尚 bbs.52mag.com 制作，请在下载内24小时删除，勿做商业用途，否则后果自负

持っていると鼻高々な新作ヴィトンを
ぐり。ジャンル別に正解バッグを見き
NEXT買いのターゲットをCHECK!!

✔オードラ(白) 163,800円／パイレーツ (20×33×6㎝) 外ポケット0、内ポケット1。

白ファーボレロ 18,900円／ラストシーン(メッセージ) グレーのベロアワンピース 14,700円／Xmiss(エスシステム) 6連パールチョーカー 16,590円、ロングパールネックレス 5,040円、パールピアス 11,130円／以上アガタ パリ池袋店

1位 おしゃれガールの大本命！ 最新マルチ・トート

オードラ

ありそうでなかったマルチモノグラムのトートが待望のデビュー！ 海外セレブもこぞって狙い中でスマッシュ・ヒット確実な一品。

モノグラムRANKING MULTICOLORS

マルチカラーシリーズ♪

村上隆コラボとしてのセンセーショナルなデビューから、定番ラインへ定着。カラフルキュートな主張のあるデザインでステイタスをアピール。

2位 パーティーに持てば一目置かれることうけあい

シャーリー

レディライクなクラッチ型ににぎやかな彩りが映える、マルチ・モノグラムのニューフェイス。持つだけで一目置かれる最旬バッグ。

↓シャーリー(黒) 109,200円／カサブランカ (12×27×4㎝) ポケットはなし。

3位 カラフルロゴが存在感たっぷり

スピーディ

超定番のボストンもマルチならモードな雰囲気。エッジの効いた辛口ディテールがクール！

↓スピーディ(黒) 207,900円／プルメリア (19×25×15㎝) 外ポケット0、内ポケット1、カギつき。

↓キー
250円
(30×
ポケッ
ト0、
ギつき

5位 リッチなデザインで見せLVの代表格

テダ

20世紀にクレオパトラを演じた女優、テダ・バラからネーミングされたゴージャスなデザイン。海外セレブにも愛用者多し！

➔テダGM(白) 312,900円／プルメリア (22×35×13㎝) 外ポケット0、内ポケット1。

4位 お宝オーラはナンバーワン！

キーポル

存在感のあるビッグサ
フルロゴで視線を丸こ
持てば即おしゃれセレ

モノグラムRANKING MINI

ミニシリーズ♪

彼や家族と共用できるユニセックスなデザインで幅広い支持を獲得。軽くてこなれた雰囲気のキャンバス素材で普段使いにジャスト！

2位 ワザありな開き口で使い勝手に定評アリ

ジョセフィーヌPM

パカッと開く大きな口で中が見やすく、とりだしもラク。一度使ったら手放せなくなるとユーザーが急増中。

✔(上から)ジョセフィーヌPM(カーキ) 168,000円／カサブランカ (20×24×14㎝) 外ポケット0、内ポケット2(ファスナーつき1、携帯入れ1)。サック・キャトリーン(ベージュ) 114,600円／カサブランカ (22×26×10.5㎝) 外ポケット1(ファスナーつき)、内ポケット1(ファスナーつき)。キーホルダーフックとネームプレートつき。

3位 クルーズバッグが好評にこたえて定番化

サック・キャトリーン

春の限定色のみ発売だった2004年のクルーズラインが、根強い人気にこたえて定番ラインに仲間入り！

1位 秋登場の最新トートが早くもエントリー

チェリーのカバ・マリーケイト

ノートもテキストもすっぽりおさまり、キャンパスバッグの最有力候補。ポケットも大充実で使い勝手も大プッシュ！

↖ポシェット・キャトリーン(チェリー、ネイビー) 各101,400円／カサブランカ (15×27×7㎝) 外ポケット1(ファスナーつき)、内ポケット1。フックつき。

5位 ミニミニサイズで大人の遊び心をアピール

ノエリ

コロンと愛らしいミニサイズでチャーミングな巾着。年末のイベントラッシュに向け、コーディネートのアクセントに。

NEW COLOR

←ノエリ(ダークカーキ) 77,700円／カサブランカ (20×17×10㎝) ポケットはなし。

4位 スマートなフォルムで人気が沸騰中！

ポシェット・キャトリーン

財布や携帯がおさまる、小荷物派向けポシェット。小脇におさまるストラップの長さも秀逸で、サブバッグとして活躍間違いなし。

↗チェリーのカバ・マリーケイト 195,300円／カサブランカ (27×36×14.5㎝) 外ポケット2、内ポケット1(携帯入れ)。Wファスナー。

白のファー
パーカ 9,
ムスカート
ともにFe
ード橙山)
ス 3,360

我爱时尚 bbs.52mag.com 制作，请在下载内24小时删除，勿做商业用途，否则后果自负

学生

↘GG柄×ピンクのななめがけミニポーチ 41,790円／マンマミーア（11×14×4cm） 外ポケット0、内ポケット1。

1位

ピンク×プチサイズでモテ度アップに貢献

ななめがけミニポーチ

コーディネートのスパイスに役立つラブリーピンクのななめがけ。ミニスカにもジーンズにもハマり、最強のモテスタイルを完成！

↑マチ薄なフォルムにピンクのパイピングがキュート。

↑ショルダー部分にキーなどをつけられるフックつき。

クールな印象のグッチ。いつもデニムにピリッと効かせて上級モテ子に！

ジュアル学生タイプ

んなが狙ってるランキング

ファーつきGジャン17,850円、ピンクレースニット 7,245円／ともにFeroux（オンワード樫山） 白ラメツイードのミニスカート11,550円／ウィルセレクション（メッセージ） ピンクのサイドレースアップブーツ 24,990円／プールサイド渋谷109店

学生さんにはミニポーチが人気！

↙バナナポーチ（ブルー×GG柄） 35,700円／ティアラ（11×15×8cm） ポケットはなし。

←バナナポーチ（パープル×GG柄） 35,700円／ティアラ（11×15×8cm） ポケットはなし。

↑GG柄アクセサリーポーチ（ベージュ） 27,200円／ティアン（15×22×5cm） ポケットはなし。

↑GG柄アクセサリーポーチ（黒） 27,200円／ティアン（15×22×5cm） ポケットはなし。

❥カジュアル学生❥GUCCI RANKING!

ースビット黒ミニボス 184,275円／ブティックヨーロッパ（17×27× 外ポケット0、内ポケット1(ファスナーつき)。スタッズつき。

5位 愛らしいフォルムにシャープな金具が絶妙

ホースビット黒ミニボストン

↘赤×グリーンのGG柄ジャッキーボストン 79,380円／ブティック ヨーロッパ（20×29×10cm） 外ポケット0、内ポケット1（ファスナーつき）。

4位 ヴィンテージライクな配色でコーデを格上げ

赤×グリーンのジャッキーボストン

↙グッチシマななめがけバッグ 71,400円／マンマミーア（26×24×1cm） 外ポケット2、内ポケット1（ファスナーつき）。ストラップはスライド式。開き口はマジックテープ。

3位 注目のグッチシマが3位にランクイン！

グッチシマななめがけバッグ

↘GG柄×オレンジ&パープルのトート 82,950円／ブティック ヨーロッパ（23×27×13cm） 外ポケット0、内ポケット2（ファスナーつき1、携帯入れ1） シルバーチャームつき。

2位 たらふく入って美ルックスなおりこうトート

新色オレンジトート

我爱时尚 bbs.52mag.com 制作，请在下载内24小时删除，勿做商业用途，否则后果自负

大人めOLタ GUCC

GUCCI

OL

←GG柄金具ビットのクロワッサンショルダー（大） 67,000円／ティアン （26×36×8cm） 外ポケット0、内ポケット2（ファスナーつき1、携帯入れ1）。

1位 金具ビットのクロワッサンショルダー

オフィシャルバッグの注目株！

肩がけでもハンドでもOKなショルダーデザインに拍手。キレイめスタイルにハマるクロワッサン型で、アイドルOLの座はいただき！

↑新作のシグナル、ビット柄金具でおしゃれさアピール。

↑小脇におさまる丸みのあるフォルムですっきり。

↑開き口はファスナー式で内側に携帯用ポケットつき

ちょい甘コーデ＋カッコいいクラス感。絵麻の考える理想のOLスタイルです！

LV、CHANELに続き、人気が浸透中のチ。カラー＆デザインバリエが豊富でぶりにくく、通勤＆通学シーンで大活

白パールつきVニット 8,925円／JAYRO 白ツイードティアードスカート 12,600円／Feroux（オンワード樫山） ベージュのバックレースアップブーツ 24,990円／プールサイド渋谷109店 クロス×ハートネックレス 2,520円／ともに井筒屋

NEWSな金具ビットシリーズに注目！

←金具ビットのトートバッグ 73,500円／ティアン （20×30×10cm） 外ポケット1、内ポケット2（ファスナーつき1、携帯入れ1）。

↑金具ビットのクロワッサンショルダー（中） 59,800円／ティアン （20×30×6cm） 外ポケット0、内ポケット2（ファスナーつき1、携帯入れ1）。

↑金具ビットのななめがけショルダー 67,000円／ティアン （27×28×2cm） 外ポケット1（ファスナーつき）、内ポケット2（ファスナーつき1、携帯入れ1）。

大人めOL GUCCI RANKING!

↘GG柄黒のスナップつきショルダー 79,800円／マンマミーア （20×41×10cm） 外ポケット0、内ポケット2（ファスナーつき1、携帯入れ1）。ちょっとハードめにキメたい日に。

5位 機能美が冴えるシンプルデザイン 黒スナップつきショルダー

↙GG柄×ベージュのジャカードバッグ 81,900円／マンマミーア （23×39×7cm） 外ポケット1、内ポケット2（ファスナーつき1、携帯入れ1）。

4位 端正なフォルムに丸金具がほどよいスパイス ベージュジャカードバッグ

↙GG柄×ビットつき黒ショルダー 68,040円／ブティック ヨーロッパ（23×30×7cm） 外ポケット0、内ポケット1（ファスナーつき）。

3位 グッチらしい黒×シルバービットでデキる女に早変わり ビットつき黒ショルダー

↘ホースビット柄ショルダー 102,060円／ブティック ヨーロッパ （28×40×3cm） 外ポケット0、内ポケット1（ファスナーつき）。秋冬の新柄。

2位 新作のビット柄は早くも争奪戦との ホースビットプ ショルダー

我爱时尚 bbs.52mag.com 制作，请在下载内24小时删除，勿做商业用途，否则后果自负

我爱时尚 bbs.52mag.com 制作，请在下载内24小时删除，勿做商业用途，否则后果自负

Happy Time

いよいよ今年も残すところあとわずか！
クリスマスパーティーをはじめとしたイベントRUSHのこのシーズン、
セレブ気分を味わえるスペシャルなドレスをナカムーが発見しました！

スタイリング・文／中村利恵　撮影／瀬瀬徹　撮影協力／P's decoration

〈中央〉サーモンピンクドレス 78,750円／ダ
ダン、〈右〉ボルドードレス 39,900円、〈左
ブルードレス 45,150円／ともにジュネビビ
アン、〈下〉ピンクドレス 40,950円／セ・ラ
・ヴィ（以上アニヴェルセル表参道 ウイメ
ンズコレクション☎03・5410・2688）

アニヴェルセルのセレブドレス

年末にかけて、何かと多いイベントやパーティー。最近は、友だち同士のセレブ会も流行ってるし、何を着ていこうか考えるだけでワクワクしちゃうよね。今、注目してるのは、アニヴェルセルのドレス。カラーごとに並べられたドレスはどれもステキで、少なくとも2～3着は必ずお気に入りが見つかっちゃうほど。特におすすめなのは、あざやかなカラーのシフォンドレス。サーモンピンクやボルドー、ターコイズブルーが今年の気分にピッタリだよ。アクセは大ぶりなピアスかブレスを１つだけ。そのかわり、キラッキラのラインストーンバッグや、ビジュー靴を合わせて、セレブっぽく着こなして！　パーティーだからって、小物をつけすぎちゃうのは絶対NG。最後に必ず鏡を見て、１～２コはずすくらいがちょうどいいバランスだよ。ドレスを着る機会があまりないっていう人も、いつものお食事会やバースデーパーティーでのドレスアップから始めてみて。Gジャンを合わせたり、足元をブーツにするだけで、身近なアイテムとしてとり入れられるでしょ。ファーボレロやベストも今年っぽくっていいかも。ちょっぴりセクシーなドレスアップスタイルでワンランク上のモテ子になっちゃおう！

我爱时尚 bbs.52mag.com 制作，请在下载内24小时删除，勿做商业用途，否则后果自负

彩名がつけたのはコレ

6種類の宝石の夢のような競演

ペリドット×ロードナイト×ダイヤモンド）546,000円、ピアス（ホワイトゴールド×ブルートパーズ×シトリン×ペリドット×ロードナイト×ダイヤモンド）420,000円／ともにブルガリ（ブルガリ ジャパン）

指先にとっておきの魔法をかける

→（上）リング（イエローゴールド×ピンクトルマリン×ダイヤモンド）336,000円、（イエローゴールド×ブルートパーズ×ダイヤモンド）252,000円／ともにブルガリ（ブルガリ ジャパン）

✔ジュエリーは
同じ。白ファー
／ナネットレポ
ル） サテンベア
ALLホワイトの
リーがこの上な

アレグラ

ため息が出るほどエレガントなナチュラルストーンを使ったジュエリーライン。輝きをじっと見つめていると不思議と吸い込まれそう！

今年こそは憧れを手にしたい

BVLGARI

ブルガリ

世界中のセレブをもトリコにする、いわずと知れた老舗ブランド。女のコの美しさを最大限に引き立てるパワーは、誰もが認める超A級。その輝きはまさに、一生モノ！

ダーリンお願い！「これ買って」なLOVE LOVEブランド図鑑

一年の中で最も“女子力”が試される時期、勝負のクリスマスはすぐそこです！ 最愛のダーリンがいるコはおねだりプランを、一人のコは女を上げる作戦をにしてもジュエリーチェックは欠かせません。Ray公認の信頼ブランドから、さらに選りすぐった可愛いものだらけの125点。さあ、あなたのお気に入りはどれ？

撮影／曽根将樹（モデル）、瀧瀬徹（静物） スタイリング／大日方理子 ヘア＆メイク／SHIO、朝日智仁 モデル／酒井彩名、葛岡碧、彩友美 文／安川やすこ（P36～40）

●取材店リストは310ページにあります。

我爱时尚 bbs.52mag.com 制作，请在下载内24小时删除，勿做商业用途，否则后果自负

↓〈上〉イヤリング（イエローゴールド）220,500円、〈下〉ペンダントトップ（イエローゴールド×ダイヤモンド）388,500円、チェーン（イエローゴールド）63,000円／以上ブルガリ（ブルガリ ジャパン）

キュートに[illegible]んだ
ピンクが[illegible]守り神♡

↘時計（スティール×ロードライト）409,500円／ブルガリ（ブルガリ ジャパン） ぜいたくにあしらわれたピンクの石と文字盤のマザー・オブ・パールの輝きが絶妙のコンビネーション

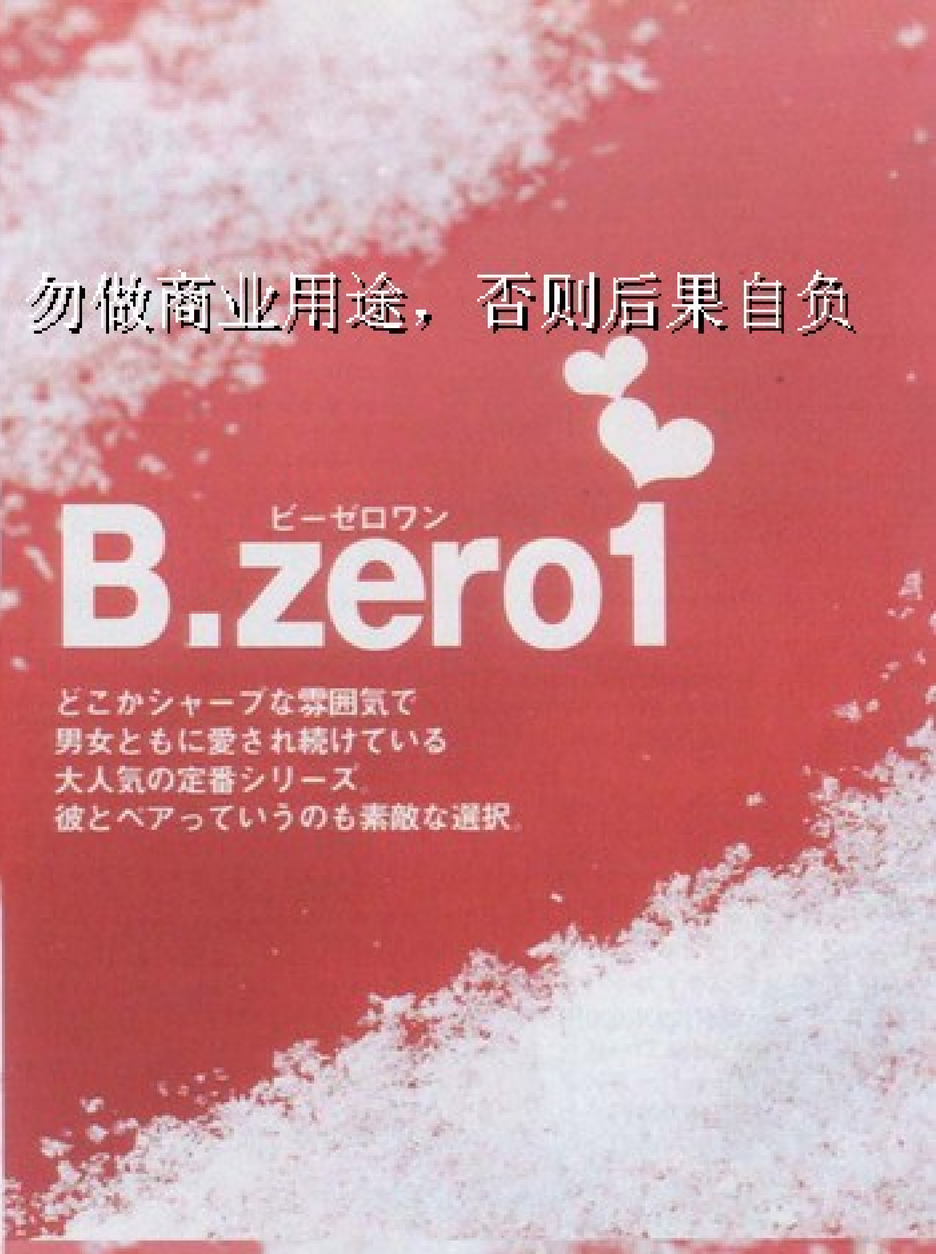

B.zero1

ビーゼロワン

どこかシャープな雰囲気で
男女ともに愛され続けている
大人気の定番シリーズ
彼とペアっていうのも素敵な選択。

ダ（ホワイトゴーリン）210,000円、ホワイトゴールパーズ）441,000ルガリ（ブルガ ジュエリーがされたデザイン。

どこから見ても隙のない
360度完璧なフォルム

胸元の輝きのせいで
彼にドキドキが伝わっちゃう？

↑ジュエリーは右のカットと同じ。赤Vニット 29,400円／クローディ ピエルロ

↘リング（ホワイトゴールド）168,000円、ペンダントトップ（ホワイトゴールド）105,000円、チェーン（ホワイトゴールド）73,500円／以上ブルガリ（ブルガリ ジャパン）

毎日でもつけたくなる
シンプルな逸品

碧が
つけたのは
コレ

↓ブレスレット（ステンレス×イエローゴールド）273,000円／ブルガリ（ブルガリ ジャパン） シンプルなニットやシャツにさらりとつけたい。

↘〈上〉リング※緑の石（イエローゴールド×ペリドット）199,500円、〈下〉リング※紫の石（イエローゴールド×アメシスト）199,500円／ともにブルガリ（ブルガリ ジャパン）

うっとりしちゃう
ゴールドと色石の競演

↘時計（スティール×ダイヤモンド）567,000円／ブルガリ（ブルガリ ジャパン） ドレスにもデニムにも。どんなコーディネートにも似合ってしまう懐の深さが魅力。

いつかは手にしたい
憧れのダイヤモンドウォッチ

我爱时尚 bbs.52mag.com 制作，请在下载内24小时删除，勿做商业用途，否则后果自负

我爱时尚 bbs.52mag.com 制作，请在下载内24小时删除，勿做商业用途，否则后果自负

キュートなチャームが幸運を呼ぶ! DoDo

絶滅した鳥「ドド」をシンボルとした
ボメラートのセカンドライン、DoDoの仲間たちを
モチーフにしたチャームには"愛""感謝"など
ひとつひとつメッセージが込められてます。
彼の気持ちを形にしてくれる
動物たちをたくさん集めてみては？

ア、野ウサギチャーム 各23,100円、
各5,250円、18Kイエローゴールドボ
8Kイエローゴールドペブル 11,550
ス(ひも)3本セット 2,100円／以上
ローゼ赤坂店 ウマは"一緒に走り
サギは"僕のものになって"、そして
ロウからは"夜が待ち遠しい"なん
ッセージ

は愛のつなぎ役。絶対離れませんように…♥

…!

購入すると、
ングなバッ
らえるよ。

↓Ten-Tenシルバーチェーン×18Kイエローゴールド(各チャーム)×18Kホワイトゴールド×ダイヤモンド(ヒトデ)ブランドの10周年を記念して発売された限定ブレスレット 357,000円／以上ボメラート サンローゼ赤坂店 たっぷりついた動物チャームで、彼の愛情を確認できそう。さらにもう1本シルバーチェーンが付属しているので、2連ブレスとしても、ネックレスとしても使えるのも魅力！

日の思い出におねだりしたい記念ブレス

♥ピュアな恋人にピッタリなやさしい木馬モチーフ

←18Kイエローゴールド木馬 29,400円、18Kホワイトゴールド×ダイヤモンド木馬 94,500円、シルバービーズ5粒セット 4,200円、ゴールドビーズ5粒セット 15,750円、ストリングス(ひも)3本セット 2,100円／以上ボメラート サンローゼ赤坂店 レースつき白ニット 12,600円／J&R 木馬のメッセージは"一緒にあそぼう"。

彩友美がつけたのはコレ

りをあなたに…"ヒツジ 23,100円、2"いつもあなたのそばに…"イヌ(ともに18Kイエローゴールド)、3"思いのままに"チョウ18Kホワイトゴ…イヤ 94,500円、4"甘えさせて"ネコ 29,400円、5"恋に夢中"ペンギ…、6"一緒なら怖くない！"カンガルー 23,100円、7"キスして！僕は…"カエル 23,100円、8"待っていてね！"カメ 23,100円、9"抱きしめ…23,100円、10"いつもあなたらしく！"キリン 23,100円(以上18Kイ…ルド)、ストリングス(ひも)3本セット 2,100円／以上ボメラート サ…坂店 それぞれの動物にはいろんなメッセージが。友達へのプレゼン…れそう！

♥2人の気持ちにピッタリの
動物たちを一緒に選びにいこう♪

↓9KRGリング 79,800円、シルバーリング 39,900円／ともにボメラート サンローゼ赤坂店 丸いフォルムとシンプルな輝きで、女らしい指先を作ってくれるリング。服を問わずつけられるのもうれしい。リングにはsono il tuo DoDo(私はあなたのDoDo)とイタリア語のメッセージが刻まれています。

♥ギュッと握りしめたくなるような指先に

↘18Kホワイトゴールド×ダイヤモンド ドドチャーム 94,500円、ゴールドビーズ5粒セット 15,750円、ストリングス(ひも)3本セット 2,100円／以上ボメラート サンローゼ赤坂店 "私はあなたのDoDo"。そんなメッセージを胸元から発射すれば、彼との愛も永遠に続くね♥

♥キラメキと愛情を放つ
幸せいっぱいの鳥、ドド

我爱时尚 bbs.52mag.com 制作，请在下载内24小时删除，勿做商业用途，否则后果自负

↓〈左から〉18Kイエローゴールド×ダイヤモンドネックレス 73,000円、18Kイエローゴールド×ダイヤモンドリング 78,000円、18Kホワイトゴールド×ダイヤモンドリング 78,000円、18Kホワイトゴールド×ダイヤモンドネックレス 73,000円／以上ポンテヴェキオ 銀座並木通り本店 （すべて12月25日までのクリスマス限定品です）

揺れるハートで、恋心を可愛くアピール♥

↗〈上から〉18Kピンクゴールド×ピンクサファイア×ダイヤモンドネックレス 75,000円、18Kホワイトゴールド×ダイヤモンドネックレス 88,000円、18Kホワイトゴールド×ブラックダイヤモンド×ダイヤモンドネックレス 78,000円／以上ポンテヴェキオ 銀座並木通り本店

↓18Kピンクゴールド×ダイヤモンドリング 49,000円、18Kピンクゴールド×ダイヤモンドピアス 45,000円、18Kピンクゴールド×ダイヤモンドネックレス 45,000円／以上ポンテヴェキオ 銀座並木通り本店 大人な雰囲気のシンプルデザイン

聖夜の星に負けない輝きを放つゴ

↓〈左から〉18Kピンクゴールド×ルビー×ダイヤモンドリング 59,000円、18Kホワイトゴールド×サファイア×ダイヤモンドリング 59,000円、18Kイエローゴールド×ピンクサファイア×ダイヤモンドリング 59,000円／以上ポンテヴェキオ 銀座並木通り本店 （すべて12月25日までのクリスマス限定品です）

スウィートな輝きで、彼の視線を魅了する

↓〈左から〉18Kピンクゴールド×ピンクサファイア×ダイヤモンドリング 78,000円、18Kピンクゴールド×ピンクサファイア×ダイヤモンドピアス 78,000円、18Kホワイトゴールド×ブラックダイヤモンド×ダイヤモンドネックレス 63,000円、18Kホワイトゴールド×ダイヤモンドリング 98,000円／以上ポンテヴェキオ 銀座並木通り本店

プチ☆キラハートは女のコの永遠の定番

↓〈左から〉18Kホワイトゴールド×カラーサファイア×グリーンダイヤモンドリング 59,000円、18Kホワイトゴールド×サファイア×ダイヤモンドリング 63,000円、18Kホワイトゴールド×カラーサファイア×ダイヤモンドリング 59,000円／以上ポンテヴェキオ 銀座並木通り本店

恋模様をはなやかにしてくれるカラフルサファイア

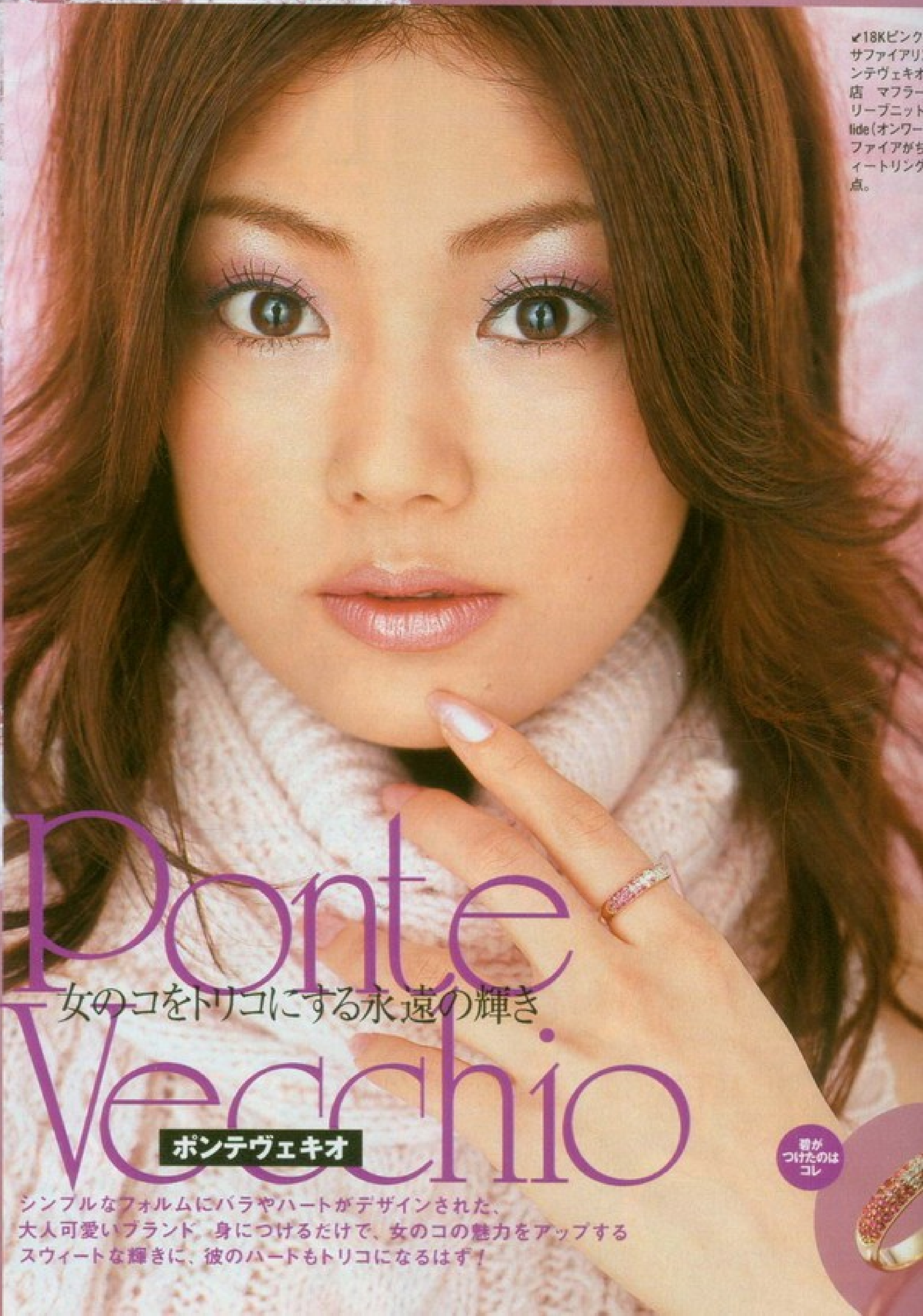

↙18Kピンク
サファイアリ
ンテヴェキオ
店 マフラー
リーブニット
lide（オンワー
ファイアがち
ィートリング
点。

Ponte Vecchio

女のコをトリコにする永遠の輝き

ポンテヴェキオ

シンプルなフォルムにバラやハートがデザインされた、
大人可愛いブランド。身につけるだけで、女のコの魅力をアップする
スウィートな輝きに、彼のハートもトリコになるはず！

君がつけたのはコレ

我爱时尚 bbs.52mag.com 制作，请在下载内24小时删除，勿做商业用途，否则后果自负

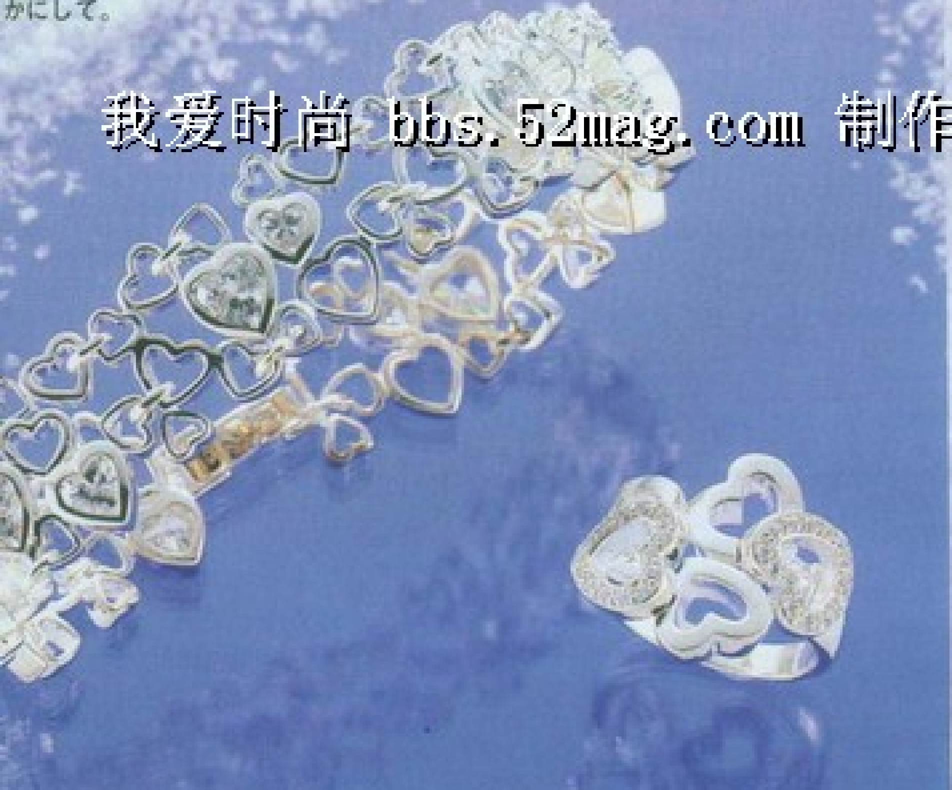

34,650円、リング 21,000円／とり（フォリフォリジャパン） いくートが組み合わされたワザありのもハートリングを合わせて、よりかにして。

…な手首に映える繊細なハートたち

大切な人からもらいたい、ハートいっぱいの幸せジュエリー

全部欲しい！
私たちのステディ

Folli Follie
フォリフォリ

愛らしく、繊細にキラめく
ジュエリーがそろうフォリフォリは、
おねだりブランドの大定番　今季はキュートな
ハートをエレガントなフォルムにした、
リッチ可愛いリングがおすすめ

↑シルバーネックレス 24,150円、シルバーピアス 15,750円／ともにフォリフォリ（フォリフォリジャパン） ニット 18,900円／プライベートレーベル 大小のオープンハートが重ねられた、女のコらしさ満点のスウィートジュエリー。お値段もお手頃だからセットでおねだり♥

2本セットの限定リング、「ラブ トークン」♥

ーリングシ…ワイトゴー…ビッククリア…グセット 2…リフォリ（フ…パン） この…トリング。…の中央には…ハートをオン。

限定3セットリング、「プレシャス トレジャー」

↑〈上から〉スターリングシルバー、18Kイエローゴールド×キュービックジルコニアの3セットリング 35,700円／フォリフォリ（フォリフォリジャパン） 手持ちのリングとも合わせやすいシンプルなデザイン。

…プルのハートで小悪魔オーラをひそかに発射！

↙〈上から〉リング 23,100円、トップ 14,700円、チェーン 12,600円、ピアス 16,800円／以上フォリフォリ（フォリフォリジャパン） 丸いフォルムのハートと誘惑カラーのパープルがコンビになった小悪魔ジュエリー。

服と一緒に着替えたいパステル時計

↗セットウォッチ 52,500円／フォリフォリ（フォリフォリジャパン） ガーリーなパステルカラーのレザー時計。ラグジュアリー感のある文字盤で、大人っぽさもキープ。

毎日つけたい定番クロスは洗練されたものを！

↗〈上から〉クロス×ダイヤモンドトップ 21,000円、チェーン 10,500円、クロス×ダイヤモンドネックレス（チェーンとセットで）36,750円、クロス×ダイヤモンドトップ 36,750円、チェーン 21,000円／以上フォリフォリ（フォリフォリジャパン）

お守りがわりにいつも一緒
イニシャルモチーフ

↙〈左から〉Aダイヤモンドネックレス 31,500円、クローバーダイヤモンドトップ 14,700円、Rダイヤモンドネックレス 36,750円、オープンハートダイヤモンドトップ 29,400円／以上フォリフォリ（フォリフォリジャパン）

個性的な可愛さに、みんなの視線が集中！

↑時計 39,900円／フォリフォリ（フォリフォリジャパン） 四つ葉のクローバーやキーモチーフ、ゾウなどのキュートなチャームが配されたハッピーな気分になれる人気のジュエリーウォッチ

我爱时尚 bbs.52mag.com 制作，请在下载内24小时删除，勿做商业用途，否则后果自负

聖夜にふさわしい
清楚な輝き

STAR JEWELRY

スタージュエリー

品のいいシンプルなデザインで
長年愛され続けているブランド
この季節見逃せないのは
はなやかなフラワーモチーフや
ピンクをアクセントに効かせた
ジュエリーのラインナップ!

※Xmas限定商品の発売はすべて11月1日からです

♥スウィートモチーフの重ねづけは基本。まずはコレからおねだりしちゃお♥

↘〈上から〉シルバー×キュービックジルコニアネックレス 12,600円、シルバー×キュービックジルコニアネックレス 10,500円／ともにスタージュエリー渋谷西武店 ワンピース 17,350円／Feroux(オンワード樫山) ストール 11,550円／アプワイザー・リッシェ スウィートなハートの重ねづけはモテ子っぽさを発揮してくれる！

♥胸元を可憐なイメージにするやさしげフラワー

→〈上から〉シルバー×ピンクトパーズ×キュービックジルコニアリング 12,600円、シルバー×ピンクトパーズ×キュービックジルコニアネックレス 23,100円／ともにスタージュエリー渋谷西武店 ピンクトパーズで、よりはなやかな雰囲気に！

♥イイ女系をめざすならエレガントなピンクトパーズを狙い撃ち！

←〈左から〉シルバー×ピンクゴールド×ピンクトパーズ×キュービックジルコニアリング 18,900円、シルバー×ピンクゴールド×ピンクトパーズ×キュービックジルコニアリング 18,900円／ともにスタージュエリー渋谷西武店 やさしいラウンドとすっきりスクエア。自分のイメージに合うのはどっち？

♥ハッピークリスマスを迎えられるスターカットの限定ネックレス

↗〈左から〉シルバー×キュービックジルコニアネックレス(本店限定) 18,900円、シルバー×キュービックジルコニアネックレス 15,750円／ともにスタージュエリー渋谷西武店 裏はピースマーク。ピンクのクリスマスペアスペシャルパッケージつき。

♥今年のカップルズアイテムは"LOVE&PEACE"がイメージ！

クリスマス限定のペアパッケージ

↑今年は地球儀を抱いたピースフルなペアがお目見え。ピンクがレディス用、ブラックがメンズ用に。

↑〈左から〉シルバーネックレス 16,800円、シルバー×ピンクゴールド×キュービックジルコニアネックレス 18,900円／ともにスタージュエリー渋谷西武店 ハートがLOVE、羽がPEACEを表したピースフルなネックレス

↓〈上から〉シルバー9… ーピックジルコニアリ… 000円、シルバー925×… ックジルコニアネック… 000円／ともにスター… 渋谷西武店 シルバー… パヴェのゴージャス感… るバタフライモチーフ…

♥ロングピアスとゴージャスリングはモテ子の定番！

↓〈上から〉シルバー×キュービックジルコニアリング 21,000円、シルバー×キュービックジルコニアピアス 14,700円／ともにスタージュエリー渋谷西武店 品よく輝くジュエリーはつけるだけで清楚なイメージに。

↓〈左から〉ゴールド×… シドクローバーキーネ… 27,300円、ホワイトゴ… ダイヤモンドハートキ… レス 36,750円／ともに… ュエリー渋谷西武店

♥可愛さもオシャレの幅も広がるXmas限…

お花の形の限定BOXつき!!

↑ジュエリーとおそろいのフラワーモチーフ。これだけでも欲しい！の声が殺到中。

↗〈左から〉ホワイト/ピンクゴールド×ダイヤモンド×ピンクサファイアセットリング 48,000円、ホワイト/ピンクゴールド×ダイヤモンド×ピンクサファイアネックレス 38,000円、ホワイト/ピンクゴールド×ダイヤモンド×ローズクォーツ3wayピアス 36,000円／以上スタージュエリー渋谷西武店

我爱时尚 bbs.52mag.com 制作，请在下载内24小时删除，勿做商业用途，否则后果自负

AHKAH アーカー

…ビシャー…
…が人気…
…感のある輝きに注目！

…なお姉さん"にハマる
…したゴージャスジュエリー

↙〈左から〉ホワイトゴールド×ダイヤモンドハートネックレス 107,100円、ホワイトゴールド×ダイヤモンドクロスネックレス 81,900円、イエローゴールド×パールハート…ネックレス …円／…(AHKAH 伊勢丹新宿店)

❦定番を新鮮な表情にかえる辛口フォルム

↖〈上から〉ホワイトゴールド×ダイヤモンドリング 33,600円、イエローゴールド×ダイヤモンドリング 31,500円、イエローゴールド×パールティアラネックレス 26,250円／以上AHKAH（AHKAH伊勢丹新宿店）

ete エテ

…ースに、アメジストやガーネットなど
…らったデザインが特徴。可愛さと
…ックスされたジュエリーが勢ぞろい！

…ュエリーは
…イスにもってこい♥

↓〈左から〉アベンチュリンアメジスト×ピンクゴールドネックレス 15,750円、アベンチュリンアメジスト×ロードライトガーネット×K10ピンクゴールドブレスレット 13,650円、アベンチュリンアメジスト×K10ピンクゴールドピアス 16,800円／以上ete+青山店

❦モテスタイルをもっとはなやかに演出するカラフルストーン

↑〈上から〉リングセット 18,900円、ピアス 13,650円、ネックレス 18,900円（以上クリスマス限定商品）／以上ete+青山店　とんがりフォルムがクールなピリ辛デザイン。身につければマンネリな恋も冬スタイルにも刺激を与えてくれるはず!?

agete アガット

…なムードが漂うアガットのクリスマス限定
…は、ホワイトストーンを使った
…ウォッチ、どちらもリッチ感たっぷり！

…夜に贈られたい
…なホワイトジュエリー

クリスマス限定ミラーBOXつき

➡クリスマスコレクションを購入すると、クリスタル調に輝くリッチなミラーBOXに入れてもらえます。

❦幸せオーラに負けないくらい光り輝くスペシャルウォッチ！

↗10K×ダイヤモンド×マザーオブパールベルトクリスマス限定時計 89,250円／agete　リーフの中央にキラめくダイヤモンドがリッチ！大人ムードのマットなベルト、フェイスの独特の輝きは、スペシャルなクリスマスの思い出作りに一役かってくれるはず！

…ヤモンド、パール、ホワイトトパーズ、
…リスマス限定リング＆ネックレスセッ
…／agete　細身のアームがより繊細さ
…してくれるリングと可愛らしいネック
…シャルセット。

❦クリスマス気分を盛り上げる本物みたいな結晶モチーフ

↘結晶モチーフペンダント（11月上旬発売予定）9,870円／スワロフスキー・ジャパン　白ファーつきニットキャミソール 13,650円／prideglide（オンワード樫山）
…クリスマスが…
…チーフで聖夜も盛り上がりそう♥

君がつけたのはコレ

SWAROVSKI スワロフスキー

一粒一粒がリッチなキラメキを放つ有名クリスタルブランド。繊細ながらも存在感のあるデザインは女らしさを格上げしてくれるはず。

↙〈左〉ペンダント 9,870円、〈右〉ハートのペンダント 12,810円／ともにスワロフスキー・ジャパン　左のペンダントはプレゼントモチーフが可愛いクリスマス・プロモーション・アクセサリー。右のハートモチーフもゴージャス。

❦欲張りな女ゴコロを満足させて♡

↘ペンダント 16,800円、ピアス 8,925円／ともにスワロフスキー・ジャパン　モテ子御用達のハートは、つけるだけで女のコの魅力がアップする強〜い味方。ピアスとセットでつければ、最強モテ子になれること間違いなし！

❦ハートを味方につけて可愛さグレードアップ！

我爱时尚 bbs.52mag.com 制作，请在下载内24小时删除，勿做商业用途，否则后果自负

我爱时尚 bbs.52mag.com 制作，请在下载内24小时删除，勿做商业用途，否则后果自负

愛らしい天使がハートにkiss！

Angel Kiss

ースに
ます♥

天使がハートにそっとキスをして、幸せな愛を祝福。ネックレスは３つのチャームを自在につけかえられるデザイン。リングも２本セットになっているので、コーディネートがいろいろ楽しめるお得なセットです。シルバー×キュービックジルコニア。ネックレスとリングのセット 23,100円／4℃（エフ・ディ・シィ・プロダクツ）

ss"はキラキラが可愛
トーンつきのガラス
。

ting
variation

３つのチャームを全部つけたのが右の大きな写真。揺れ感がはなやかな表情です。上のように小さなハートと天使だけで愛らしく、左のようにひとつのチャームで清楚に、と気分によって使い分けて。

すぐに完売だから早めにcheck！

きめきの聖夜を
束してくれる
リスマス限定
ジュエリー

"Shine－きらめき"をテーマにした4℃のクリスマス限定ジュエリー。聖夜に幸せな魔法をかけてくれるとっておきのラインナップです（限定商品は11月3日より発売開始）。

のシンボル・クローバー
よりもハッピーに

lover

女らしいフォルムの
ー。葉っぱの一枚が揺
ようなデザインで、ダイ
の輝きもよりアップ！
ゴールドＸダイヤモン
レス 39,900円／4℃
ィ・シィ・プロダクツ）

ダイヤモンドのように
輝き続ける毎日を

Life is Shining

人気のスリーストーンがクリスマス限定ジュエリーに登場。ホワイトゴールド×ダイヤモンドならではの美しい輝きで、長く愛用できます。ネックレスとリングのセット 60,900円／4℃（エフ・ディ・シィ・プロダクツ）

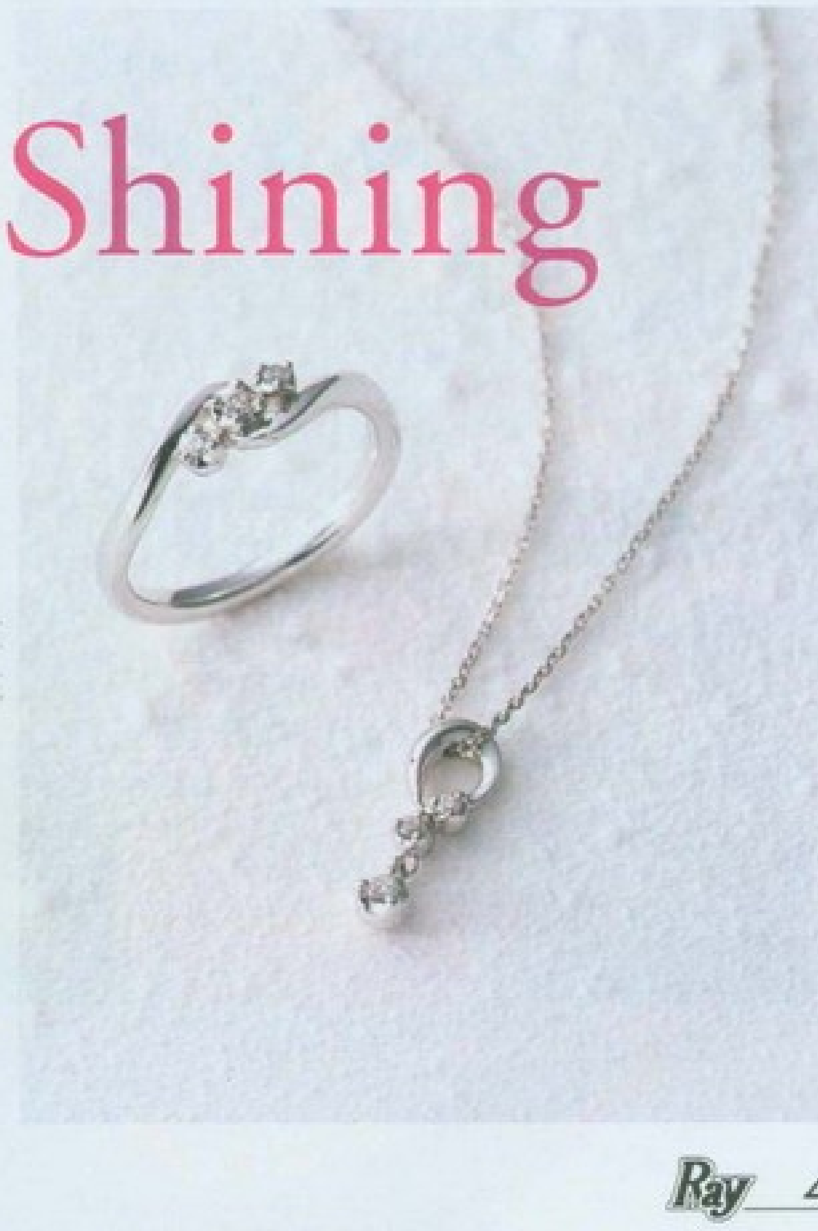

このケースに
入ってます♥

"Clover"と"Life is Shining"は高級感のあるシャープなカットのガラスケース入り。

"Angel Kiss" ネックレスとリングのセット 23,100円、ファーえりつきカシュクールニット 19,950円／ともに4℃（エフ・ディ・シィ・プロダクツ）、インに着

我爱时尚 bbs.52mag.com 制作，请在下载内24小时删除，勿做商业用途，否则后果自负

小さな天使がハートにKiss!
幸せな恋の奇跡が
訪れそう

LOVE LOVE ブランド図鑑 Special

恋がかな
4℃のお守りジュエリー
Collectio

ジュエリーは、身につける人に思わぬパワーをもたらしてくれるもの。
人気の4℃のジュエリーの中から、恋にきくものだけを集めました。身につけるとたちまちチャーミングに見える、そんなジュエリーを味方に素敵な恋を呼び込んで！

撮影／大久保義高(モデル)、瀧瀬敬(静物) スタイリング／浅壺恵子(KIND) ヘア&メイク／山下智子 モデル／松本莉緒
監修／ムーン・リー 構成／志村美史子 ●取材店リストは310ページにあります。

我爱时尚 bbs.52mag.com 制作，请在下载内24小时删除，勿做商业用途，否则后果自负

欲張りモテ子は
淡いピンクのハート
を重ねづけ！

ュエリー

イドは砂糖
な淡い色が
プンハート
揺れるネッ
350円、ピ
トのネック
0円、ラメ
650円／以
ア・ディ・シ
ツ）

我爱时尚 bbs.52mag.com 制作，请在下载内24小时删除，勿做商业用途，否则后果自负

恋愛力がアッププ
モテ子の
ピン

この冬、ピンクジュエリ
到来！　4℃でもさまさ
った可憐なジュエリーが
恋愛パワーの宿るピンク
れと恋愛力アップの一石

ピンクの石が大集合した はなやかなリング

ローズクオーツやピンクトパーズ、ロードライトガーネットなど、さまざまな石を使用。それぞれ違うカットが施されているのもおしゃれ。(上)リング 23,100円、(下)リング 25,200円／ともに4℃(エフ・ディ・シィ・プロダクツ)

はじける泡のような 丸いモチーフがキュート！

ミルキーカラーの石のとり合わせが上品な可愛さ。手元、耳、胸元と、セットで手に入れたい。(右から) ピアス 13,650円、ネックレス 13,650円、リング 14,700円、ネックレス 13,650円、ピアス 14,700円／以上4℃ (エフ・ディ・シィ・プロダクツ)

おはじきみたいな レトロなカットが可愛い！

ピンクジェイド、ムーンストーン、ジルコニアを使ったシリーズ。やさしい色みも魅力。ネックレス 21,000円、リング 13,650円、ブレスレット 23,100円／以上4℃(エフ・ディ・シィ・プロダクツ)

5種類の石を 花束のように集めて

いろいろな素材のハーモニーが、甘いだけじゃないピンクスタイルに。揺れるディテールに、視線が集まりそう。ネックレス 13,650円／4℃(エフ・ディ・シィ・プロダクツ)

手元のピンクは モテ子のトレードマーク

(上)きゃしゃな石が愛らしく揺れるタイプ。リング 12,600円、(中)小さなハート型の石でラブパワー全開。リング 12,600円、(下)シンプルだけど可愛さ満点。リング 13,650円／以上4℃(エフ・ディ・シィ・プロダクツ)

花冠をイメージした 可憐なデザイン

繊細にちりばめられたジルコニアのクリアな輝きが、ピンクの愛らしさをいっそうきわだてます。ネックレス 16,800円、リング 16,800円／以上4℃(エフ・ディ・シィ・プロダクツ)

さりげなく女のコらし 主張する小さなピア

(右)小粒ながらはなやかなきらめき。ピアス 10,500円、(左)ふっくらと丸みのあるピンクジェイドのハートと淡水パールの上品な組み合わせ。ピアス 16,800円／ともに4℃(エフ・ディ・シィ・プロダクツ)

ュエリーコーディネート術

我爱时尚 bbs.52mag.com 制作，请在下载内24小时删除，勿做商业用途，否则后果自负

scene 1

イベントの日の
ラブラブデートには…

フラワーレースの甘ジュエリー

アンティークのようなデザインのフラワーレースシリーズ。身につけるだけで素直な気持ちに戻れるデザインは、甘いデートに♡

やさしい水色は、ブルージェイド。おそろいのピアスもあり。ネックレス 21,000円、ブレスレット 27,300円、リング 16,800円／以上4℃（エフ・ディ・シィ・プロダクツ）

こんなStyleに

クリスマスや記念日など、とっておきの日には、男のコも大好きな白ワンピースで。かぎ針編みのフリルがやさしい雰囲気も伝えてくれます。ワンピース 27,300円／4℃（エフ・ディ・シィ・プロダクツ）

Another Choice

お花のように並んだ淡水パールで清楚に

上品な淡水パールは、フォーマル感もあるので、特別な日のデートにぴったり。リング 14,700円、ピアス 12,600円､ネックレス 14,700円／以上 4℃（エフ・ディ・シィ・プロダクツ）

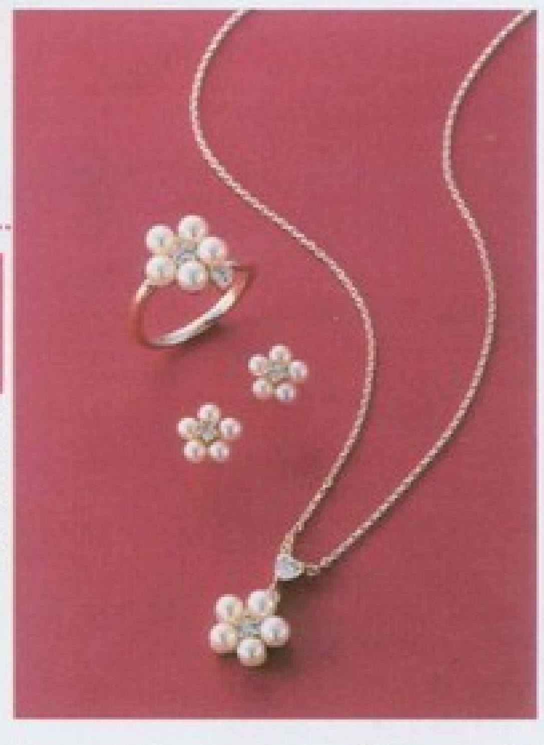

scene 2

オフィスでいい女を
アピールするには…

スクエアカットのCOOL クロス

シャープなスクエアカットなら胸元に知的な輝きを加えてくれるので、オフィスにもぴったり。定番のクロスモチーフでシンプルに。

ジルコニアを、シャーカットに。大人っぽさクロスネックレス 18,グ 16,800円／ともにィ・シィ・プロダクツ）

こんなStyleに

顔がシャープに見えるVネックのベーシックなニット。クールなブルーで、大人っぽさをキープしながらはなやかに。Vネックニット 15,750円、肩にかけたカーディガン 16,800円、パンツ 16,800円／以上 4℃（エフ・ディ・シィ・プロダクツ）

ther Choice

までクリアな輝きで清潔感をアピール

スクエアカットを中心に、大小の石をちりばめたタイプ。聡明さを感じさせるクリアな輝き。ピアス 15,750円、ネックレス 18,900円／ともに 4℃（エフ・ディ・シィ・プロダクツ）

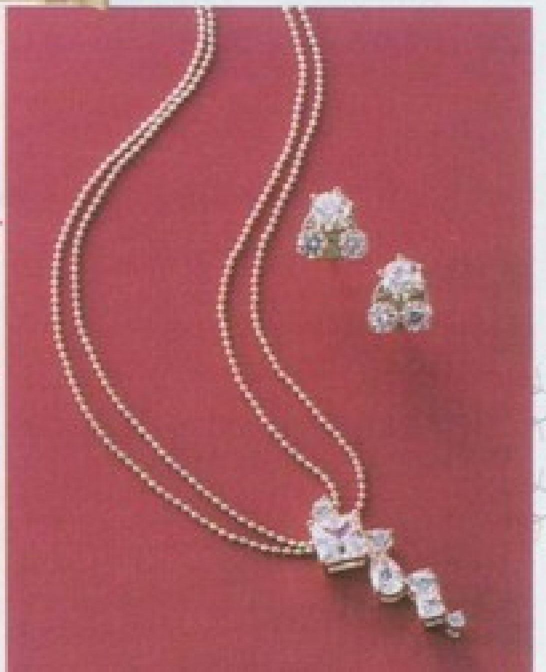

男のコのハートを引き寄せる
恋愛シーン別 愛さ

我爱时尚 bbs.52mag.com 制作，请在下载内24小时删除，勿做商业用途，否则后果自负

scene 4

デニムで行く
ドライブデートには…

「大胆なハートでインパクト」

インパクトのある大ぶりのハート。石の輝きもきれいで、シンプルなスタイルをたちまちおしゃれに見せてくれます。ネックレス 27,300円／4℃(エフ・ディ・シィ・プロダクツ)

カジュアルをカッコよく仕上げたいなら、大ぶりのペンダントで潔く。きらきらと輝く石使いはもちろんマスト。

こんなStyleに

ふわふわの素材感が魅力のやさしいピンクのニットで、デニムをちょっぴり女のコらしく。ニット(とりはずせるファーえりつき) 16,800円／4℃(エフ・ディ・シィ・プロダクツ) ジーンズ／私物

Another Choice

「ワザありデザインのクロスなら洗練度もおしゃれ度も抜群!!」

人気のクロスだからこそ、遊びのあるデザインをチョイスして、みんなと差をつけて。ブレスレット 25,200円、ネックレス 23,100円／ともに4℃(エフ・ディ・シィ・プロダクツ)

問い合わせ先
4℃(エフ・ディ・シィ・プロダクツ)
☎03・5719・3266
http://www.fdcp.co.jp

sc

セレブ気分のパーティーStyleには…

「重ねづけでゴージャ

セレブたちの重ねづけテクは、セン
が決め手。もともと何連かになった
選んでおけば、重ねづけも簡単&き

パールとチェーンの3連ネックレス 25,200円、クロスネックレス 25,200円、リング 18,900円、5連ブレスレット 18,900円／以上4℃(エフ・ディ・シィ・プロダクツ)

こんなStyle

今年らし
のキャミ
ートに
が黒一色
に見せて
サージ
33,600
ディ・シ

Another Choice

「シャンデリアみたいなはなやかピアスを主役に」

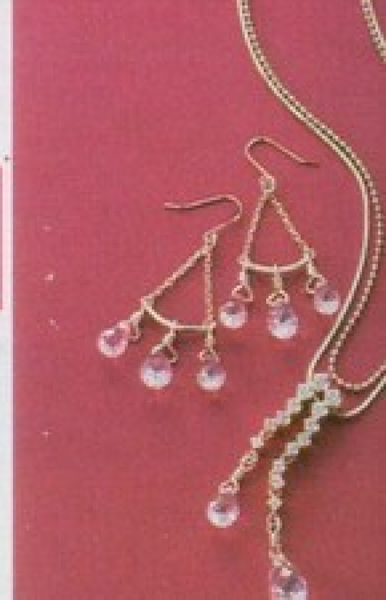

セレブに人気のブリオレットカットで、石の透明感がきわだちます。揺れ感もはなやか。ネックレス 25,200円、ピアス 18,900円／ともに4℃(エフ・ディ・シィ・プロダクツ)

我爱时尚 bbs.52mag.com 制作，请在下载内24小时删除，勿做商业用途，否则后果自负

最新のコーチを毎号お届け♥

COACH everyday!!

撮影／桑崎まこと（モデル）、瀧轍徹（静物）　スタイリング／渡邉恵子（KIND）　ヘア&メイク／SATOMI（nude.）　モデル／彩友美　撮影協力／P's decoration　●取材店リストは310ページにあります。※バッグのサイズはタテ×ヨコ×マチcmです。

vol. 3

コーチストアにも、いよいよパーティーシーズン到来。みんなの年末のおしゃれプランはもう大丈夫？　連載第3回の今月は、彩友美が「主役になれる小物使い」をナビゲート！

ピンクや白のワンピも可愛いけど、結局いきつくところはブラックドレス！　これ以上に女のコをきれいに見せてくれる服ってないよね。だけど、心配なのは、人とかぶっちゃうってこと。だからこそ、小物の役割が重要だと思うの。

彩友美がおすすめするのは、コーチのこのゴールドのミニバッグ。今までは、白やピンクを合わせがちだったけど、どう？　意外に大人っぽくてステキでしょ。靴と手袋は黒で、あくまでバッグを主役にすえてみました。シグネチャーがキラキラとしてはなやかだから、これだけで十分おしゃれに見えちゃうの。

→ルレックス クリップ デミ（12.4×25.1×2.9cm）47,250円、スターチャーム 6,300円、手袋 65,100円、黒ラインストーンつきウエッジソール 参考商品／以上コーチ・カスタマーサービス・ジャパン　黒シフォントップス 14,700円、黒シフォンスカート 16,800円／ともにエフデ　シルバーイヤリング 2,625円、パールブレス 2,940円／ともにヴァンテーヌ　リング 3,570円／井筒屋　ラビットファー 11,550円／LATIR　網タイツ／スタイリスト私物　小物の魅力で、たちまち旬なパーティースタイル！

ブラック×ゴールドで大人なパーティースタイルが完成！

レディな
がま口型

↙ルレックス
ーチ（ゴール
×5.7cm）53
チ・カスタマ
ジャパン　ノ
には、これに
ップだけ入れ

デニムに
大人な黒

↑ルレックス
ミ（12.4×25.
250円／コー
ーサービス・
ジュアルシー

何を入れ
迷っちゃ

←ルレックス
ビューティー
プル 7.6×1
6,800円／コ
マーサービス
マチもたっぷ

NEWS!!!

クリスマスに向けて
プレゼントにも最適な

バッグにチャームとしてつけたり
イにつけたり、もちろんキーホル
使い方はアイデアしだいのキュー
も続々登場！　イニシャルを探せ
アベットのシリーズもあるから、
りを隅々まで可愛いもので埋めて
おう。

↓（左）マルチ コーチ パヴェ チ
ーフォブ 12,600円、（中）ポンポ
ス ランヤード 21,000円、（右）
ト ランヤード 10,500円／以上
スタマーサービス・ジャパン

我爱时尚 bbs.52mag.com 制作，请在下载内24小时删除，勿做商业用途，否则后果自负

@あ～もぅっ！じれったい！

そんなワケで
後藤と映画に行くことになりました。
㊙「後藤は何か観たい？」
後藤「あ、僕？　え～と、そ、そ、そ、
そうだなぁ……（悩む）」
㊙「も～う悩みすぎ!! じゃあ
キャメロン・ディアスの映画ね!!」
後藤「アヤナちゃん、何か食べたいものある？
買ってくるけど」　㊙「後藤は何かいい？」
後藤「う～～～んと……（悩む）」
㊙「じゃあポップコーンとダイエットコーラ!!」
……アナウンサー志望のクセに
よく悩むし、優柔不断だし、男らしさにも
欠ける後藤。たまにイライラするけど、
な～んか危なっかしくて放っとけないのよねぇ～。

e、f、hを着回し。ネックレス 945円／ラストシーンガール（メッセージ）　ブレス 2,520円／井筒屋　イヤリング 2,940円／ヴァンテーヌ　ベージュレザーブーツ 14,700円／CLEAR IMPRESSION

@ボ、ボセイホンノウ!?

「それって"母性本能くすぐる"ってヤツじゃない？」
昼休み、ミドリに昨日のことを
報告するとこんな言葉が返ってきた。
㊙「え～、そうなの？
でも恋愛感情まったく
芽生えないんですけど（笑）。
今までつき合った人に
恋したときは
全部ひと目ボレだったしさ。
会った瞬間ビビビ～！ みたいな」
ミドリ「……それ、古い（笑）」
もう、ミドリったら
なんでもかんでも
恋愛に結びつけないでよっ！

AYANA's New Item
★k オレンジニット
8,925円／Barbie　とりはずしできるパールネックレスで表情を楽しめる。

C（キャミのみ使用）、H（カーデのみ使用）、Iを着回し。ネックレス 3,465円／ヴァンテーヌ　こげ茶スエードパンプス 14,700円／ダイアナウェルフィット（ダイアナ 銀座本店）

@みんな女子アナ志望なの??

いよいよ11月に
突入しました。
夏休み明けから
うすうす気づいていたけど、
女子アナ志望のコたちが
就活を本格的に始めたっぽい。
彼氏とコンパの話しか
しなかったコでさえ
「写真撮影、どこが一番いい？」
「OG訪問しなきゃねぇ」
なんていってる。一応、
アナウンススクールには
通ってるけど、
それで安心しちゃ
イカンのね……。
周りみんなそうとは思うけど
恋愛モードな学生生活も
終わりかぁ（T－T）。
大人になるのって大変！

b（カーデのみ使用）、c（キャミのみ使用）、iを着回し。イヤリング 3,465円、ネックレス 2,940円／ともにヴァンテーヌ

@まったくわかってない!!

アナウンススクールの帰り、
後藤を引き連れ面接用スーツの下見に。
㊙「このピンクのスーツ、どう思う？」
後藤「僕は可愛いと思うけど……。
でも面接なのにピンクって……。
あ、でもアヤナちゃんが
可愛いと思うなら賛成だよ」
㊙「（イラッ）だ～か～ら～、
女子アナの場合は違うんだって！
白とかピンクとか可愛い系じゃないと!!!
あ～～じれったい！
後藤にアドバイスを求めたのが
間違いだったわ……はぁ……。

a、g、Iを着回し。バッグ 14,700円／プライベートレーベル　ピンクテーラードジャケット 30,450円／Barbie

AYANA's New Item
★l チェックワンピース
↑26,250円／prideglide（オフワード横山）　切り替えがおしゃれなワンピ。

@あの日に帰りたい！

やらなきゃ、これもやらなきゃ……。
毎日毎日就活のことばかり考えて、
ついに今日は夢にまで出てきた。
面接でボロクソにいわれる夢……。
なんかアヤナ、最近つき合い悪すぎ!!
みたいに就活に熱心になってさっ
（気味）。あ！見て見てコレ　超安い!!
夏休みは高くて断念したけど
この値段ならいけそうじゃない？」
旅行会社のパンフを見て
アユミ。ちょっと前の私なら
リアクションをしたのに夢と現実が
って、テンションが全然上がらない。
昔の私にもどりた～～～い!!

b（キャミのみ使用）、c（カーデのみ使用）、g、jを着回し。ファーバッグ 17,850円／ダイアナ（ダイアナ 銀座本店）　チェーンベルト 5,040円／ヴァンテーヌ　ネックレス 2,100円／井筒屋

7、8を着回し。
ーパシュミナスト
95円／prideglide
ド横山）

波爱时尚 bbs.52mag.com 制作，请在下载内24小时删除，勿做商业用途，否则后果自负

@みん

休講続きで午前で学
昨日の私の様子を
アユミ&ミドリが
遊びに行こうと
行き先はな
アユミいわく今日
「遅れてきたお台場冒険王」
東京レジャ
ボウリング&ゲ
ヴィーナ
ウインドウショッ
最後にたどりついたの
……っ
第1志望の会社の目
ミドリ「……ご
悪気があったワケじゃないんだ
アユミ「あ、あ、あ、あたし
気分転換→ちょ
でも遠すぎるのは難しい=
とか思っちゃ
㊙「わかって
2
すごく伝わったから
実際、今日すんごく楽
こっちこ
心配させちゃ
元気のないとき、
いつも
はげましてくれるミド
こんなステキな友達が
私はなんて幸せもの
と思った

MIDORI's New Item

K カウチンニット

7,245円／アンド バイ ピーアンドディー デニムとの相性バッチリ！

MIDORI's New Item

L デニムSK

11,550円／JAYRO サイドに今年流行のレースアップのアクセント。

AYUMI's New Item

11 チェックミニSK

16,800円／prideglide(オンワード樫山) インパクト大のチェック。

C（キャミのみ使用）、F、G、K、Lを着回し。ピアス 3,465円、ネックレス 3,465円／ともにヴァンテーヌ

a、f、i、k、を着回し。ピアス 3,465円／ヴァンテーヌ ブラウンパンプス 17,850円／レベッカ テイラー（モーダ・クレア） デニムをパールで上品に。

1、2、6、7、11を着回し。ネックレス 2,940円／ヴァンテーヌ ファーつきGジャンにチェックミニを合わせた可愛めカジュアルCD。

我爱时尚 bbs.52mag.com 制作，请在下载内24小时删除，勿做商业用途，否则后果自负

AYUMI's New Item

ラベンダーニット

アプワイザーバックにリ

…ャミのみ使…gを着回

11/6 Sun Final

Ayumi

@マジですか!?

5年ぶりの同級会はすごく懐かしくて、
ちょっぴり恥ずかしい感じ。
しかも前回欠席した
ヨウスケ「全然変わらないな〜アユミは」
私「ヨウスケだって！
ヨウスケはあたしにフラれてから
彼女とかできた〜？(笑)」
ヨウスケ「……あ、俺？
去年結婚したんだよね(←あっさり)」
えええええええええ――！　結婚ですか??
しかも子供もいるって
いうじゃないですかっっ！
別に恋愛感情はないし、
おめでたいことだから祝福したけど、
初恋の人だと思うと
ちょっとショック〜〜〜〜!!

5、7、13を着回し。チェーンベルト 7,245円／Xmiss(エスシステム)　ネックレス 2,100円／セシルマクビー渋谷109店　ブレス 3,150円／井筒屋

結婚してんのおおおー!!

11/5 Sat Final

Ayumi

@少女マンガみた〜い♥

中学校の同級会に出るため、
朝イチの新幹線で静岡の実家へ。
夏休みはキョウちゃんのことで
いろいろあって(言い訳？？)
帰らなかったから
パパもママも、おばあちゃんも大喜び♪
新幹線を降りて改札へ向かおうとすると、
んん？？　あの人ごみの奥にいるあれって、
もしかしてキョウちゃん!!!!!
サングラスしてるけど超似てる!!
でもメジャーデビューの準備で
忙しくしている彼が
静岡にいるはずが……ないか。
キョウちゃんのことばかり考えて
ついにはマボロシまで見ちゃった？
やばいやばい、
アヤナの心配してる場合じゃないじゃん!!

キョウちゃん??

4、6、7、8(キャミのみ使用)、12を着回し。ネックレス 2,940円／ヴァンテーヌ

AYUMI's New Item

12 ピンクダウンJK

19,950円／Xmiss(エスシステム) 短めの丈でフードにファーつき。

どれどれ?

キャハ♥

1、3(ニットのみ使用)、10を着回し。バッグ 22,050円／バイオレットハンガー マルイシティ新宿店　キャメルレザーブーツ 31,290円／ダイアナ(ダイアナ 銀座本店)

A、F、I、Jを着回し。シルバーパンプス 19,740円／セヴン・トゥエルヴ・サーティ(サン・トロペ コーポレーション)

11/7 Mon New Brownie Musume。Final

Ayumi

@マボロシじゃなかった♥

朝、学校行きのバス停で
ミドリとアヤナに遭遇。
で、昨日のヨウスケの話をしていると
1件のメールが届いた。
「アユ、元気？　オレは今
アユの実家がある静岡にいるよ。
山中湖のスタジオにこもって
レコーディング合宿中。
朝6時起きだぜ？
昔の俺だったらありえないよな。
でも頑張ってるよ(＾0＾)」
やっぱり!!!!!
あの日新幹線のホームで見たのは
キョウちゃんだったんだ。あ〜ん、
あと一日早くメールが来ていたら
会えたかもしれないのにぃぃぃ。
悔しい――!!

E、Mを着回し。ベージュスエードブーツ 45,150円／セヴン・トゥエルヴ・サーティ(サン・トロペ コーポレーション)

11/8 Tue New Brownie Musume。Final

Ayumi

@苦渋の決断!?

きのうもらったメールが
突破口となり、
キョウちゃんへの
気持ちがヒートアップ。
だけど、隣にいるのは西岡っち。
妹の誕生日プレゼントを選ぶの
つき合ってほしいと懇願されて
断れなかったのです。
西岡「マジ、つき合ってくれて
助かった〜。男ひとりだと
ショップに入りづらくて(笑)」
私「西岡っち……」
西岡「どうしたの、暗い顔して。
やっぱ迷惑だった？」
私「あたし、やっぱりキョウちゃんと
もう一度やり直そうと思うんだ」
西岡「……。
キョウちゃんってコイツ？？」
西岡っちが指をさしたのは
レコード店の前に
張られたポスター。
偶然なことにKYOUICHIの
デビュー告知ポスターだった。
西岡っちは「そっか」と
いったきり無言。
ホントーに最悪です。

AYUMI's New Item

14 パフスリーブニット

15,750円／プライベートレーベル キラキラロゴがポイント。

1、6、7、11、14を着回し。ネックレス 3,990円／Vigny

11/9 Wed New Brownie Musume。Final

♥えーっとうーんと♥

……。

2、5を着回し。3連ネックレス 3,990円／ヴァンテーヌ　リボンつきブーツ 24,990円／ダイアナ(ダイアナ 銀座本店)

Ayumi

@頼りになるのは……

「ツバサがね♪　来週帰ってくるの。
だから"おかえりパーティー"を
やろうと思って♥　ねぇ、どんなのが
いいと思う〜？」とウッキウキなミドリに
水を差すような私の相談はできないなぁ。
……とすれば頼りはアヤナ!?
う〜ん。キョウイチと西岡っちのことで
一度ケンカしたことがあるからいいづらい(＞＜)
"顔で笑って心で泣いて"とはまさにこのこと!?

MIDORI's New Item

M オフショルニット

11,550円／JAYRO グリーンのラメ入りモヘア素材。ブローチつき。

11/10 Thu

Ayumi

@今夜は眠れないっ!!

…できる人もいないし、
…は一切何も考えないで
…ことに没頭しよう♪
ということで、
遅ればせながら
DVDトリロジーBOX
…から3まで入ってる♪
を衝動買い。
…に見ることにしました。
夕方から観はじめて
…たのは朝の6時……。
…な〜りグッタリだけど、
おかげで少しの間
…ることができました♪
ありがとうジャック!!

ジャ、ジャーック!!

3(ニットのみ使用)、9を着回し。こげ茶レザーベルト 12,600円／アプワイザー・リッシェ　ごつめのベルトのバックルがシンプルコーデのアクセント。

20世紀FOX ホームエンターテインメント ジャパン

我爱时尚 bbs.52mag.com 制作，请在下载内24小时删除，勿做商业用途，否则后果自负

11/11

New Brownie Musume。 Final

Ｉを着回し。白ファーバッグ 7,350円／JAY RO　3連ブレス 1,680円、ピアス 2,940円／ともに井筒屋

4、13を着回し。ベージュバッグ 8,190円／la chambre d'ine　ブレス 5,040円、2連ネックレス 3,990円、イヤリング 3,990円／以上ヴァンテーヌ

@私の夢っ

女子アナ志望のアヤナに
「就活キックオフパー
なるもの
アヤナ「アナウンスス
一緒のコも来てると思うん
かなりコネが作れるら
テレビ局の人とか広告代理
来るって！　頑張らな
積極的に声をかけるアヤナを見て
ちゃんと将来を考えてる
じゃあ私は？　考えてること
目の前にあるキョ
西岡っちのことに
私がやりたい
一体何なんだろ

11/12 Sat

New Brownie Musume。 Final

熱唱。

The song of
charms th

Ayumi

@今夜は歌ってハジ

ミドリ＆アヤナとカ
2人も就活
相当ストレスがたまってい
飲んで歌っての大
アヤナ「じゃ〜あ〜、ウジウジ悩
キョウちゃんとの復活を選んだ
応援すべく、アヤナ歌いま
㊙「し、知ってたの
アヤナ「チッ
あたしの情報網を甘く見ちゃ
西岡も応援する
あとはアユミの頑張り
みんなありがとう
あたし、ガンバ

c、e、gを着回し。ブレス 5,040円、ピアス 3,465円／ともにヴァンテーヌ

C（ニットのみ使用）、D、H（キャミのみ使用）を着回し。白レザーベルト 7,245円／アンド バイ ピー・アンド・ディー　ピアス 3,990円、ネックレス 3,465円／ともにヴァンテーヌ

5、8（カーデの
を着回し。イヤ
円／ヴァンテー
スエードブーツ
セヴン・トゥエ
ィ（サン・トロ
ショ

我爱时尚 bbs.52mag.com 制作，请在下载内24小时删除，勿做商业用途，否则后果自负

11/15 Tue — New Brownie Musume。Final

アヤナは……大丈夫なんですかっっっ??

…けてくださいっ

…どこ?? アヤナが
…たって! すぐ来れる???!
…後からだったので
…びりしていた私に
…ら衝撃の電話。
…院に行くとベッド脇に[illegible]
…男のコ。もしかして後藤?
…はじめまして後藤です。
…就活用の写真を
…約束をしてて
…たんです。
…うには過労による
…う少し安静にしてれば
…いいんですけど……」
…った(><)
…そうになったじゃん。
…ないでよっっ(ToT)

…を着回し。バシ…ール 5,250円／…d'ine 白ベルト…セシルマクビー渋…バッグ 34,650…ルド ジャコモ…オン ザ ウェー… 1,995円／ラス…ル(メッセージ)

11/14 Mon — Musume。Final

Midori

@海を越えてラブコール♥

[illegible]に行く[illegible]
[illegible]非通知の[illegible]。
[illegible]
私「昨日、ツバサの大学の
文化祭行った[illegible]〜。
そしたらファン[illegible]
ヒソヒソい[illegible]ったよ。
怖かった[illegible]
ツバサ「ファン[illegible]大げさだよ。
それ[illegible]お土産何がいい?
そろそろ[illegible]おこうと思って」
お土産なん[illegible]
ツバサ[illegible]てくれ[illegible]
それで幸せだよ♥

A、C(ニットのみ使用)、Lを着回し。バッグ 8,295円／アンドバイ ビーアンドディー ピアス 3,465円、ネックレス 3,990円／ともにヴァンテーヌ

あー♥ひさしぶり〜♥

b(キャミのみ使用)、i、mを着回し。ピンクバッグ 8,400円、ベルト 6,300円／ともにJAYRO ネックレス 3,990円／ヴァンテーヌ パンプス 20,790円／セヴン・トゥエルヴ・サーティ(サン・トロペ コーポレーション)

AYANA'S *New Item*

★ m ファーつきコート

39,900円／prideglide(オンワード樫山) ファーはとりはずし可。

11/13 Sun — Brownie Musume。Final

ちょっとぉぉ

Midori

@渡る世間はライバルばかり

H3が通う大学の文化祭に
3人で行って[illegible]した!
ツバサ不在で寂しいけど、
このメンバーで集まるの
久しぶりだし、やっぱ楽しい!!
ひと通り見て、中庭で[illegible]してると
背後から「あれが[illegible]クンの彼女??」
[illegible]聞こえてきた。
私「[illegible]なんかヒソヒソ
いわれ[illegible]すけど……」
アヤナ「あぁ、ツバサのファンだよ。
気にしなくて平気」
っていわれても気になるよ〜。
しかも"ファン"って
芸能人じゃないんだからさぁ〜!!

B、E、G、Kを着回し。こげ茶バッグ 15,540円／Vigny ピアス 1,890円、2連ネックレス 2,940円／ともに井筒屋

11/16 Wed — New Brownie Musume。Final

Midori

@あのアヤナがねぇ……

大事をとって学校を休んだ
アヤナのお見舞いへ。
アユミ「今日、アヤナに電話したら
結構元気そうだったよ♪」
私「よかった〜(´－｀)
後藤がいうには試験勉強で、
最近の睡眠時間2〜3時間だったって。
ちょっと頑張りすぎたのかもね……」
アユミ「そうかも。だってあの"アヤナ"だよ?
マイペースで、のほほ〜んが売り(!?)だった
アヤナが急に根詰めてやったら
体壊しちゃうよ」
アヤナ、早くよくなって!!

…回し。ベー…ベルトウォ…ピアス…もにヴァン…

D、Mを着回し。こげ茶ベルト 3,990円／セシルマクビー渋谷109店 ピアス 2,940円／井筒屋

我爱时尚 bbs.52mag.com 制作，请在下载内24小时删除，勿做商业用途，否则后果自负

11/1

New Brown
Musume
Final

@この小さな箱はもしか

イギリス留学の下見に行っていた
帰って
「時差ボケで昼夜逆転なんだ
意外と元気なツバサが連れてって
初デートに連れてってく
ツバサ「ハ
私「えええ〜！ し
……あけて
きゃ〜〜〜〜〜(><)指輪だ
ツバサ「ロンド
セレクトショップで見つ
絶対ミドリに似合うと思っ
ツバサが留学するのは
でもこの指輪があれば頑張れそうな気が

我爱时尚 bbs.52mag.com 制作，请在下载内24小时删除，勿做商业用途，否则后果自负

11/19 Sat
New Brownie Musume。 Final

@また恋が始まる??

ョウちゃんが合宿を一度終えて
ってくるというので、思い切って
「今度、メジャーデビューの
お祝いしようよ!」
ってメールした。そしたら
「もちろん! てゆうか、
むしろ俺がおごらなきゃな。
支えてくれたアユミに
したいしv(^0^)v」と返事が。
心がすごくあたたかくなった。
私の選択は、
やっぱり正しかった
……かな?

2、3(マフラーのみ)、9、12を着回し。白ファーバッグ 18,900円 [illegible] イヤリング [illegible] ブス 17,325円 [illegible] パーエーボンブ [illegible]

11/18 Fri
New Brownie Musume。 Final

心配かけてごめんね!!

Ayana

@完全復活っ!!

2日じっくり休んだら、
おかげさまで完全復活できました!!
みんな迷惑かけちゃったなぁ
なんて反省しつつも、
頭から離れないのは
そばにいてくれた後藤。
倒れたときも
(ほとんど記憶ないけど)、
両親が病院に来たときも
すごく頼もしかった。
認めたくないけど(←強がり)、
これって、コレって、
もしかして……恋??
いやまさかね、
ありえないねっ(←強がり??)

d、hを着回し。スカートについてるリボンは、シンプルコーデのときのアクセントにできるので便利。

11/21 Mon

もうぉーしょうがないなー♥

Ayana

@母性本能??
それとも恋??

今度こそ倒れずに(!!)写真を撮ろうと、
後藤を誘って写真館へ。
㊙「ねぇ～後藤。
やっぱピンクのスーツより
白のほうがいい気がしない??」
後藤「だ、だ大丈夫だと思うけど……。
それより僕は大丈夫かな……?」
㊙「ネクタイが変!
ちょっと貸してみて。
あたしが結びなおしてあげる!」
相変わらず言葉をよく噛む、
優柔不断、押しが弱い後藤。
でもやっぱり、放っておけないなぁ……。

f、g、j、kを着回し。ブレス 2,100円、イヤリング 1,365円/ともに井筒屋 上品なオレンジが白に映えてポップなデートスタイルの完成

11/20 Sun
New Brownie Musume。 Final

Midori

食べる??

@以心伝心ってやつね♥

ようやく時差ボケから抜け出した
ツバサとの超超超久しぶりの
昼デートは私たちの定番、
渋谷→原宿コース♥
レコードショップ行ったり
ウインドウショッピングしたり、
ただ街をブラブラ歩くだけだけど
めちゃくちゃ楽しい!
ツバサ「クレープ食べない?」
㊙「今、私も同じこと考えてた!!!」
このグッドタイミング、
やっぱ私たち相性抜群なのかもね!!

F、J、L、Nを着回し。2連ネックレス 1,890円、イヤリング 1,890円/ともに井筒屋

MIDORI's New Item

N ファージャケット

40,950円/アブワイザー・リッシェ 今年流行中のくるくるファー。

我爱时尚 bbs.52mag.com 制作，请在下载内24小时删除，勿做商业用途，否则后果自负

Dreams Come True!!

by ブラウニー娘。

〜新ブラウニー娘。エンディングテーマ〜

「未来予想図II」

※この曲をエンディングテーマにしていただきますと一層ストーリーをお楽しみいただけます。

アーティスト／Dreams Come True
作詞／吉田美和
作曲／吉田美和

卒業してから　もう3度目の春
あいかわらず　そばにある　同じ笑顔
あの頃バイクで　飛ばした家までの道
今はルーフからの星を　見ながら走ってる

私を降ろした後　角をまがるまで　見送ると
いつもブレーキランプ5回点滅
ア・イ・シ・テ・ル のサイン

きっと何年たっても　こうしてかわらぬ気持ちで
過ごして行けるのね　あなたとだから
ずっと心に描く　未来予想図は
ほら　思ったとおりに　叶えられてく

ときどき2人で　開いてみるアルバム
まだやんちゃな写真達に　笑いながら
どれくらい同じ時間2人でいたかしら
こんなふうにさりげなく　過ぎてく毎日も

2人でバイクのメット　5回ぶつけてたあの合図
サインに変わった今も　同じ気持ちで
素直に　愛してる

きっと何年たっても　この変わらぬ想いを
持って[illegible]られるのは　あなたとだから
ずっと心に描く　未来予想図は
ほら　思ったとおりに　叶えられてく

ほら　思ったとおりに　叶えられてく

©JASRAC　出0513198-501

Fin

@Life is Be

Ayumi

"また浮気されるか
"また傷つくかもし
正直いうとキョウち
不安なことはまだま
メジャーデビューし
全然売れないかもし
そしたらさらに
貧乏になるかもし
でも決めたの。
もうネガティブな「
考えないようにする
キョウちゃんが尊敬
"迷わずいけよ、い
いってるし！(!?)
人生一度しかないん
「幸せになれるかも
ってポジティブにい

3（ニットのみ使用）、6
ネックレス 1,260円／
（メッセージ）ベージュ
モザイク パー エーボン
ャコモ）

Midori

「俺、今まで将来何
全然なかったんだ。
継ぐんだろうな……
自分の意志がなか
でもイギリスに行っ
中身からっぽの自分
わかってさ。どうせ
本気でやろうって思
おとといのデートの
ツバサが真面目に
"私も負けてられな
と同時にツバサと出
ホントよかったなぁ
来年の春には離れ
けど、今の気持ちを
きっと乗り越えられ
いや、ぜったい乗り

B、I、Nを着回し。
325円／バイオレットバ
ィ新宿店　こげ茶ベルト
ピアス 1,680円／ヴァン
19,740円／セヴン・トゥ
（サン・トロペ コーポレ

Ayana

たぶん、90%の確率
後藤は告白なんてし
あの頼もしさは、い
現れなさそうだし!!!
だけど、そういうとき
男らしさを見せてく
アヤナの恋愛史上
後藤だけなんだよ
残りの10%に賭けて
あーでもいつになる
わからないしなぁ
あー、じれったい(
よし、もういい!!!!
前代未聞だけど(
私から告白しちゃお

c（キャミのみ使用）、e
回し。ネックレス 7,140
円／ともにヴァンテーヌ

我爱时尚 bbs.52mag.com 制作，请在下载内24小时删除，勿做商业用途，否则后果自负

ブラウニー娘。の

「冬アウター」塾

JAYROで探す冬イチアウター

街はもう冬支度を始めるころ。もちろん、アウターの争奪戦はすでに始まっています！
そこで、〝モテ子にマストなアウターがJAYROから大量リリースされる〟というウワサを聞きつけたブラウニー娘が
とびっきりの1枚を紹介。冬アウターの着こなし解説つきだから、しっかりお勉強しちゃいましょ♪

撮影／桑嶋まこと（モデル）、瀧嶋徹（静物）　スタイリング／竹内マキ　ヘア＆メイク／山下智子
モデル／葛岡碧、酒井彩名、彩友美　取材・文／TOKYOドーナツ　●取材店リストは310ページに
※バッグのサイズは（タテ×ヨコ×マチcm）です。

我爱时尚 bbs.52mag.com 制作，请在下载内24小时删除，勿做商业用途，否则后果自负

クラシカルがト
今シーズン、ずっ
いたのはテーラ
も、
ーマルなの
使いにはちょ
。そこで出会っ
ブリーでカ
ルにも着こなせるJAYROのツ
イードテーラード。はじめて見た
ときは**ベロアリボン**のフロ
ントが可愛いって思ったけれど、
実は**パールホワイトのボ**
タンつき。甘さをおさえたいと
とつボタンのジャケットとしても着られ
かも、ツイードは、クラシカ
ップデートした**キラ**
ラメ入り。ポケ
ラップ部分やえり、
フリンジ加工
るから、ほどよく**カ**
ルダウンして、デニ
性もバツグン。可愛いだ
く、おりこうさんなツイ
ケットは小悪魔girlになれ
イテム。この冬、彩名は
を合わせて街中のヒロイ
します。

レロツインニット 13,650円、ツイード
ト 15,750円、ブーツ 14,700円／以上
ームのボレロは、ツインタイプが着回し
リリーに見せたいときはファートリミン
らんと感を出したいときはジャケットと、
せてチェンジOK！ ショッピングデート
タンなんて冬のイベントデートでも、ス
できちゃいます。

Ayana
×
ツイード
テーラード
JK

Midori
×
美人シルエットダウン

アクティブに動きたい冬の日に、本当に活躍するのは**ダウンジャケット**。でも、温かさを追求すると、どうしても着ぶくれしちゃうし……と、渋っていたらJAYROで**すっきりシルエットのダウンジャケット**を発見！ そで位置からウエストにかけて斜めに入ったステッチや、幅広のウエストリブが、**スタイルを本当によく見せてくれるの**。もちろん、たっぷりダウンで温かさはバッチリ。しかも表地はピーチスキン＆フードについたファーは今年人気の**ラクーンファー**で、触り心地もなめらか。さらに、このダウンジャケットのすごいところは、**ファーやフードがはずせる**だけじゃなくって、そでまではずせて、**4WAYになる**ところ。冬のはじめや春先は**ダウンベスト**として着られるから、このプライスだったら、**とってもお買い得！** 碧はミリタリーテイストなパンツと合わせて、**トレンドをおさえたモテ子スタイル**で、冬を乗り切る予定です！

白のダウンジャケット 24,150円、オフタートルネックノースリーブ 12,600円(セット価格)、ツイードのワークパンツ 15,750円、ネックレス 3,150円、アンティックムートンボストンバッグ 9,975円、パンプス 11,550円／以上JAYRO

ストールつきニット 12,600円、グレンチェックの8枚はぎスカート 14,700円、ネックレス 3,150円、パンプス 11,550円／以上JAYRO キレイ色ストールは、インドアでも大活躍！ コートをぬいでノースリニットにONすれば、シャープな印象のダウンから、はなやかフェミニンなスタイルに即チェンジ。甘口も辛口も可愛いCDに、男のコのハートは、ドッキドキ！

DOWN

我爱时尚 bbs.52mag.com 制作，请在下载内24小时删除，勿做商业用途，否则后果自负

Ayumi ×

アンゴラ上品コート

共布ベルトつき！

ファーつきコートも白コートも街にはたくさんあるけれど、**品があってこんなにゴージャス**なコート……見たことないでしょ!? えりからすそまでついたファーは、リッチな**フォックスファー**。しかも**シルエットがキレイ**なボディは、あったかな**アンゴラ素材**。パンツにもスカートにも合わせやすい**80㎝丈**だから、冬の間中、活躍してくれること間違いナシ!! **JAYROは小物も可愛い**んだけど、お店でひと目ボレしたのが**新作ブローチ**。カメオモチーフやファー、さらにパールチャームがついていて、トレンドの**"ヴィクトリア調"**もGETできちゃう。手持ちコートにプラスするだけで今っぽさもぐんとUPするの。共布ベルトをフロントで結んだシャープめスタイルに、ベルトを後ろでリボン結びにした可愛めスタイルに……と、どちらにもぴったり。**上品系で勝負**したい彩友美は、**シンプルリッチなコート+トレンド小物**で、一歩リードを狙います!!

キュートな新作ブローチを発見♪

おそろカーデもエレガント!

パールつきタートルネックノースリーブ 5,775円、同カーディガン 6,825円、ツイードのスカート 16,800円、チェーンベルト 6,300円／以上JAYRO カーディガンをバッグにしのばせておけば、コートをぬいでも上品スタイルを楽々キープ！ トレンドのグレーカラーは白コートと相性バツグン。さりげパールもポイントです。

フォックスファーつきアンゴラコート 50,400円、パールつきタートルネックノースリーブ 5,775円、ツイードのスカート 16,800円、チェーンベルト 6,300円、ブローチ 2,625円、ファンシーツイードバッグ 8,925円、ブーツ 19,950円／以上JAYRO 男のコから好評な上品スタイルも、白のアンゴラコートなら、さらにラグジュアリー！ ここ一番の気合いを入れたデートにも、大人っぽく見せたい日にも活躍♪

ANGORA

フリンジツイー
29,400円、白の
13,650円(セッ
入りデニムス
円、チェーンベ
ネックレス 2,
ラルラビットシ
グ 9,975円、
円／以上JAYR
なデザインな
加工がしてある
アルなデニスカ
白小物を投入し
テ色CDで着こ

TWE

我爱时尚 bbs.52mag.com 制作，请在下载内24小时删除，勿做商业用途，否则后果自负

パーティーでも自慢できちゃう上品&はなやかなデザイン

ファンシーツイードトートバッグ（20×29×…）8,925円／…魅力！

JAYROのチャームに新作が追加！

ハートチャーム 各2,625円／JAYRO ジーンズのベルトループにつけてもおしゃれ♪

…ンシー…ンビが

とろけそうなふわふわファーがハートを狙い撃ち

ナチュラルラビットショルダー…ピンクのハートチャーム 2,625円／ともにJAYRO 持ち手のスタッズもポイント。

カッコよくも可愛くも自由自在！

ナチュラルラビットミニボストンバッグ（20×30×12cm）11,550円／JAYRO サイドの調節で収納力UP。

美人ダウンにマッチするハードめデザイン

アンティックムートン… JAYRO たくさんのポケットが機能的！

雰囲気のあるアンティック加工が魅力！

アンティックムートントートバッグ（23×34×14.5cm）9,975円／JAYRO 通学にもデートにもぴったり。

Ayumi

"アンゴラ上品コート"

×

技ありツイードBAG

Ayana

"ツイードテーラードJK"

ラビットファーBAG

Midori

"美人シルエットダウン"

×

大人めムートンBAG

JAYRO 2005 Winter Fairでノベルティ GET!

…ら11月13日まで、JAYRO 2005…を開催！ 期間中21,000円（税…買い上げのお客さまに、JAYRO…ブランケットをプレゼント。数…りますのでお早めに！

…問い合わせ先

…AYRO

…ンカスタマーセンター

…0·298·133

News 1

20色の中から自分好みのカラーをスペシャルオーダー！

色は白、黒などの定番から、エメラルドグリーン、ラベンダーなどのキレイ色とバリエ豊富に全20色！ 11月初旬より全国のJAYRO店舗で受付。なお10月21日～の展開店舗に関しましてはジュンカスタマーセンターにお問い合わせください。

カラーオーダートートバッグ（23×36×15cm）15,750円／JAYRO 機能的なデザイン。

バッグの中は、間仕切りもついて、たっぷりの収納力&機能的！ 使いやすい作りです。

カラーで、チャームで、BAGを自分スタイルに仕上げて♪

おしゃれBAGでアウターCDをセンスUP!!

アウターCDをさらに可愛く仕上げるには、おしゃれバッグが絶対！
チャームやカラーオーダーで、友達と差をつけて！

我爱时尚 bbs.52mag.com 制作，请在下载内24小时删除，勿做商业用途，否则后果自负

初主演ドラマ『デザイナー』
裏表舞台全部見せますスペシャル！

Monthly Rio Tim

お

VOL.13
ドラマ30『デザイナー
絶賛ON AIR中…の

いよいよ放映スタートした
Rioちゃん初主演ドラマ。
一話たりとも目が離せない
過激(!?)な展開に、早くも
『デザイナー』中毒者」多数!!
今回はそんなドラマの舞台裏を
あますところなくお届けします!!

撮影／murao、廣瀬達雄(記者会見分)

撮影風景

↑原作者の一条ゆかり先生がスタジオにいらっしゃいました(感激)。上段が向かって左から、朱鷺役の塩谷クン、明役の天野クン。下段が右から国生さん、一条先生です。

→Rioのライバル・鳳麗香役の国生さんとのロケ現場でのヒトコマ。ドラマの中ではにらみ合ってばかりなんだけど(笑)、とても仲よし！

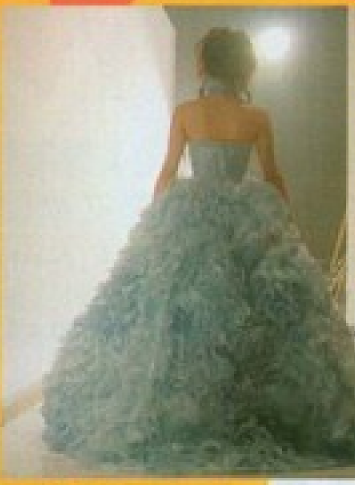

←メインモデルとしてショーのラストを飾るシーン。ドレス自体がボリューミーだからズシリと重くって歩くだけでも大変だったの！

→『デザイナー』のポスター撮影にて。こちらもはなやかなドレスの衣装。ポスター自体もすごくキレイな仕上がりでRioも大満足!!

オフショット

←撮影の合間におやつをパクリ。食べてるのは前号の蕎麦撮影でUSJの方からいただいたスパイダーマンポップコーン♪ 美味!!

ロケ中に、スタッフさんの私物自転車を発見!! ……もちろん、お借りして走りまくり。日頃の運動不足も、バッチリ解消!?

↑主題歌「I believe in your love」を歌ってくださっている風味堂のみなさん(前列の3名)。超名曲だからこちらもヨロシクd(^-^)b

→こちらもUSJの方にいただいたスヌーピーのぬいぐるみ。触るだけで癒される〜♥ ロケでもどこへでも手放せない存在です。

↙エキストラ参加するのが大好きな、おちゃめな管元監督。いろんなシーンにちょこちょこと出演してるから探してみて(笑)!!

すっかり秋めいてきたこの
ともいいますが、過酷なロ
ためにも食べることって大
感!! 食欲といえば……C
第七番』見ていただけまし
は夏木マリさん演じるおば
るRioが見どころです(笑)!!
後になりましたが、主演ド
ナー』もぜひぜひ楽しんでく

PROFILE

まつもと・りお●1982年10月22日生まれ。ドラマ30「デザイナー」(月〜金曜13：30〜TBS系列にて放映中)主演。原作は1974年に「りぼん」に掲載された一条ゆかりの作品。過去を捨てた孤高のファッションモデル亜美（松本莉緒）と、トップデザイナーとして君臨する鳳麗香（国生さゆり）のプライドを賭けた闘いが見モノ。

制作発表会には大勢のマスコミが殺到!!

壮絶なドラマの内容とは裏腹に笑いの絶えない記者会見になりました!!

←エスニック風味なワンピはトレンドのバタフライモチーフをチョイス。ANNA SUIのものです。トップモデル亜美役をイメージ。

←リアルフォックスファーで首まわりにゴージャス感をアピール。でも本当のポイントは、ふわふわでと〜っても気持ちよかったコト☆

→国生さんはシックなALL黒の衣装。ステキ〜☆ 麗香役を彷彿させる語り口調で記者の方を沸かせていました(さすがです)!!

赤坂プリンスホテルで開かれた、披露試写&記者発表に国生さゆりさん、塩谷瞬クンと出席。たくさんの取材を受けてちょっと緊張!!

我爱时尚 bbs.52mag.com 制作，请在下载内24小时删除，勿做商业用途，否则后果自负

バリエ豊富になって今冬もダウン旋風!!

早い者勝ち!! 大人め「ダウン」BEST 80 カタログ

今年のダウンは一着一着に個性があって着心地&機能性もすぐれたものばかり。
みんなのダウン探しもすでに始まってるから、本当に欲しいものだけを
厳選しました！　これだけあればお気に入りも確実にGet間違いなし!!

撮影／【ロケ分】安藤毅、【スタジオ分】戸澤伸次　スタイリング／有村華菜子　ヘア&メイク／信沢Hitoshi(V.A.S.P.)
モデル／葛岡碧　取材・文／綿引桂子　撮影協力／AUXAMIS丸の内店、CA4LA丸の内店　●取材店リストは310ページにあります。

が気になる
ンをすべて
見せます!!
が
AVI
す☆

女のコだもん、キレイ色で勝負!!

冬本番！ 第一指名は断然"モテ色"ですっ！

今冬ダウンの主流となるのはキレイ色！　女のコらしいCDにも合わせやすく、今年はパステル系でも子供っぽくならない色みが充実だから大活躍!!　この4カラーは絶対ハズせません。

チの
甘さを
ブディーバ
アルなリブ
でガーリー
スライダー。

大人スポーティーな さりげないロゴが◎
←19,950円／トミー ガール(トミー ヒルフィガー ジャパン)　スライダーや内側の象徴ラインが効いてる。

ヒョウ柄の裏地で イバリ度も大！
→18,690円／A・R(エム・ドゥ)　裏地とフードの内側がピンクのヒョウ柄。見えない部分もこだわってます。

脱いでも可愛い 水玉&リボン♡
←30,450円／prideglide(オンワード樫山)　光沢のある表地に映えるピンクドットの裏地がキュート！

"白"に差のつく スノーカラーで洗練
←16,590円／ピンキーガールズ新宿マイシティ店　まじりけのない無垢な白さが魅力。ポッケにキラ²つき。

リブのインパクトで カジュアルに!!
↑19,950円／Xmiss(エスシステム)　コンパクトなショート丈が今年風。カジュアルなリブ使いでちょい辛。

ゴールドジップで セレブな"白"を演出
→31,500円／Twisted Heart/クランデュイユ(イトキン)　ゴールド使いがちょっぴりリッチ。バイヤスステッチで着やせも。

リバーシブルなら …もお得感も2倍
←13,440円／LOVE BOAT渋谷109店　ビビッドなブルーとリバーシブル。1着あれば着回し力もバツグン。

ミルキーカラーなら 何にでも合わせやすい
←参考商品／la chambre d'ine　クリーミーな白とシャーリングがフェミニン。グラデなファーも大人め。

ウエストシェイプの シルエット美人をGet
←16,590円／ディピー スクエア(イズム)　ウエストを絞ったJK風ライン。ブルゾンはニガテというコにも。

ボリューミーな ファーでイイ女に
→18,900円／CINDY JAYRO　バーリーでソフトな表地素材にも注目。ファーとのバランスがグッド。

狙うなら
カラー
AYRO　あ
ォックスフ
カラーがク
ーフードで。

今年らしいコクのある茶ベロアも◎

ブーツで美脚をあおるのも効果的

黒のジュエルニットならメリハリ2倍

チェックプリーツでひきしめ

着こなしCOLUMN 1 "教えてMIDORIちゃん!!"

Q 膨張色ってやっぱ着ぶくれが心配

A インナーにダークカラーなら即スタイリッシュに！

「着ぶくれ感を解消するには、インナーは濃いめの色を合わせることがお約束。白ダウンは、黒やビターなブラウンでひきしめるとすっきり見えますよ。」

(左)白ダウン 10,290円／アンド バイ ピーアンドディー　トップス 8,190円／R.P.B(リアライズ)　スカート 9,975円／ラブディーバ(三鈴)　ネックレス 2,100円／セシルマクビー渋谷109店　ブーツ 20,790円／ダイアナ(ダイアナ 銀座本店)

(右)白ダウン 30,450円／クレージュ21(イトキン)　黒ニット 8,925円／ジュスカ(ナルミヤ・インターナショナル)　スカート 16,800円／アプワイザー・リッシェ　チェーンベルト 3,045円／ラストシーンガール(メッセージ)　ブーツ 24,990円／ダイアナ(ダイアナ 銀座本店)

我爱时尚 bbs.52mag.com 制作，请在下载内24小时删除，勿做商业用途，否则后果自负

我爱时尚 bbs.52mag.com 制作，请在下载内24小时删除，勿做商业用途，否则后果自负

➡ブルーコーデュロイダウンジャケット 37,800円／クレージュ21（イトキン） 白半そでニット 8,925円／ディアプリンセス（イズム） リボンベルトつきブルーツイードスカート 12,600円／Feroux（オンワード樫山） [illegible] SHINE BE NO [illegible] 40円／Rew de Rew（スタイル・ハート） バッグ 10,290円／pi.（ルックイン） ブーツ 参考商品／la chambre d'ine

我爱时尚 bbs.52mag.com 制作，请在下载内24小时删除，勿做商业用途，否则后果自负

砂糖菓子のようにほんのり甘いブルーに夢中

BLUE ブルー

新鮮カラーのとりこです♪

MIDORI's NAVI

難しめの色かなって思うけど、グレイッシュな水色だから可愛く着こなせます。それに流行のクラシカルやモノトーンスタイルにもお似合いだから狙い目です。

ファーティペットでダウンもレディ
⬆35,700円（ファーは白くなります）／Barbie 単品でも使えるファーティペットでダウンの印象もガラリ。

BEIGE ベージュ

ベーシック派にはコレ！

MIDORI's NAVI

ダウンには定番のカラーだけど、今年はミルクティーみたいな淡いベージュが新鮮かな。大人めできれいめに着こなせるのがポイント

ボディラインが自慢ですっ！
↘17,850円／ラブディーバ（三鈴） スエード風の肌ざわり。バストアップなバイヤスステッチもポイント。

ショート丈だからスマートに着られる
➡29,400円／ベネフィット 今年らしいショート丈で脱ベーシック。毛足の長いファーで軽快な雰囲気に。

ミニファートリムで可愛さをプッシュ
➡25,200円／プライベートレーベル 上品なイエローベージュで女のコらしさも格別。ファー使いも可愛い。

おしゃれ度高まるライン使いに♡
⬅29,925円／シャーロットロンソン ブルーのラインと胸元のハート刺しゅうで古着っぽいデザインに。

ファートリムがゴージャス
➡40,950円／クードシャンス ファートリムは [illegible] 前立て [illegible] すその3 [illegible] それぞれはずせて便利。

我爱时尚 bbs.52mag.com 制作，请在下载内24小时删除，勿做商业用途，否则后果自负

ジャケット 27
as(Fo &Kore)
195円／Fero
ド樫山) 茶ツ
ート 7,140円／
ン) チェーン
0円／ジュスカ
ンターナショナ
1,575円／アゲ
バッグ 7,245円
ン(ルックイン)
90円／PARAN
さんプラザ店)

➡黒ダウンブルゾン 18,690円／セシルマクビー渋谷109店 黒ロゴカットソー 4,935円／SHINE BE MODEL(エスシステム) デニムパンツ 10,290円／Rew de Rew(スタイル・ハート) ベルト 7,350円／Joias(Fo &Kore) ピアス 1,575円／ラストシーンガール(メッセージ) ネックレス 3,150円／Vigny バッグ 6,195円／Feroux(オンワード樫山) パンプス 7,245円／MARCO(靴のモリタさんプラザ店) ソフトな大人感が大人！

➡黒ダウンジャケット 25,200円／プライベートレーベル ピンクニット 7,140円／レッセ・パッセ 黒ツイードスカート 13,650円／クランデュイユ(イトキン) イヤリング 2,415円／シュガーレイ バッグ 6,825円／Rew de Rew(スタイル・ハート) ブーツ 15,540円／MARCO(靴のモリタさんプラザ店) JK感覚で着たい。

➡黒ダウンブルゾン 19,845円、ブレス 2,310円／ともにマテリアルガール渋谷109店 ゴールドニットタンク 10,395円／ファイナルステージ(エスシステム) デニムスカート 9,975円／イリーデ(グリスト) ネックレス 3,150円／JAYRO バッグ 88,200円／ルイ・ヴィトン(トコ・パシフィック) ブーツ 16,590円／PARAN(靴のモリタさんプラザ店) ゴールドが辛口。

白はこう着こなします！

はおるだけで今年っぽいダウンが嬉しい!! トレンド重視で選ぶなら強めのカラーをチェック。個性派ダウンは着こなしで差がつくからCDテクも必見です！

MIDORI's NAVI

カッコいい黒も大注目。重ためな印象はファーにボリュームを持たせ、軽さや光沢のある素材感で解消。短め丈も今年っぽくてすっきり見えるから要チェック！

なしCOLUMN 3

てMIDORIちゃん!!

黒ダウン、ちょっと甘く
着てみたい！
女のコディテールの
トップスをイン！

い黒だから、トッいきり甘くしてもにそのくらいのはコらしく着こなせも上がりますよ。

29,400円／ベ
キャミ 12,390
・パッセ スカ
5円／アンド バ
ードディー ファ
,245円／Xmiss
テム) イヤリン
／ディアプリン

インはコレ！

スタイリッシュなデザイン

進化系 BLACK ブラック ダウン

ちょいミリタリーが今年っぽさを加速！
➡26,040円／RODEO CROWNS(フェイクデリック) そでのワッペンやボタンもクール。内側がキルト。

シャーリングで黒もソフトな印象
↘19,950円／クリア(クリア心斎橋本店) やわらかな素材感とシャーリングで女らしく。

ワイルドな質感でさらに個性的に
←16,590円／LOVE BOAT渋谷109店 オイルレザー風のハードな表情がクール＆セクシー

ファーボン²で可愛めも意識
←25,200円／ウィルセレクション(メッセージ) ベルトつきの大人めデザイン。グレーファーで可愛さオン。

ゴージャスなファーがセレブ♪
↑35,490円／マックグーン(イトキン) 短め丈とファーのボリュームのバランスも上品。セレブ風。

ゴールドラインがちょい辛に拍車！
↑37,800円／Vigny カーゴ風ポケットも今年味。ゴールドのラインでイイ女度UP！

エレガントなボリュームファーにクギづけ♪
←36,750円／BOSCH 肌触りのいいラビットファーをふんだんに使った短め丈ダウン。女らしく着こなせます。

我爱时尚 bbs.52mag.com 制作，请在下载内24小时删除，勿做商业用途，否则后果自负

↑ピンクダウンベスト 10,290円／ラストシーンガール（メッセージ） 白ロゴロンT 6,825円／イリーデ（グリスト） ネイビーコーデュロイスカート 7,140円／L.H.NEW YORK（イトキン） コインケースチャーム 6,195円／L.D.S.池袋パルコ店 ブレス 3,045円／マテリアルガール渋谷109店 バッグ 178,500円／バレンシアガ（トコ・パシフィック） ブーツ 15,540円／サントノーレ（靴のモリタさんプラザ店） ショート丈が旬。

↑パープルダウンブルゾン 16,590円／ナチュラル ビューティー ベーシック 白ロゴロンT 6,195円／ROSE BUD デニムパンツ 9,345円／セシルマクビー渋谷109店 ベルト 6,195円、バッグ 4,095円／ともにSHINE BE MODEL（エスシステム） ピアス 1,575円／シュガーレイ パンプス 7,245円／MARCO（靴のモリタさんプラザ店） どんなCDにも合わせやすくて新鮮なパープルも注目。

→ブルーダウンベスト 12,800円／DAY OF FREEDOM渋谷109店 白ボレロニット 15,540円／Vigny 茶デニムスカート 8,190円／LH.NEW YORK（イトキン） バッグ 63,000円／ルイ・ヴィトン（カサブランカ） ブーツ 15,540円／サントノーレ（靴のモリタさんプラザ店） まず欲しいのはやっぱりベスト。

↑ピンクダウンブルゾン 30,450円／Vigny 白ニットタンク（ファーマフラーつき） 5,460円／JAYRO white デニムスカート 19,740円／TRUE RELIGION（ROSE BUD） イヤリング 1,890円／シュガーレイ ネックレス 3,675円／L.D.S.池袋パルコ店 バッグ 55,650円／エミリオ・プッチ（トコ・パシフィック） ブーツ 31,290円／ダイアナ（ダイアナ 銀座本店）

2着目に選ばれてる！

見逃せない2大トレンドダウン

ベストも大注目 セレブ系 VIVID（ビビッド）ダウン

着こなしCOLUMN 4

教えてMIDORIちゃん!!

Q 可愛いけど合わせるボトムに困りそう……。

A アースカラーなら大人っぽく着こなせる！

「アースカラーのボトムを合わせればビビッドもすんなりなじむし、引き立っても見えるの。ミニSKなら可愛く着こなせて、色で大人っぽさもちゃんとKeep!!

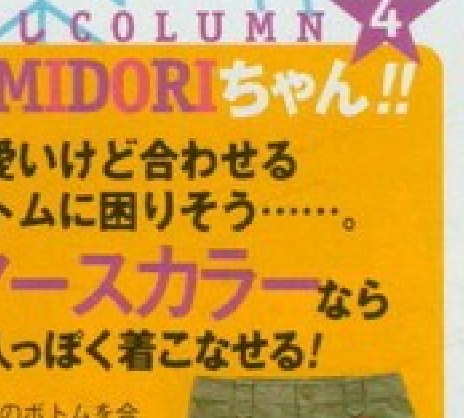

↑カーキスカート 14,700円／シャーロットロンソン カタチは可愛く。

→ベージュスカート 9,240円／トミーガール（トミー ヒルフィガー ジャパン）

MIDORI's NAVI

早いコはもう買っているダウンベスト人気で、ビビッドカラーも要注目です。インパクトカラーって合わせちゃえばこっちのものって感じで着こなしやすいの。

シンプルでも主張のあるパープル
→19,950円／DEAR PRINCESS mieux（イズム） 今年っぽいカラーと3Wayデザインが使える!!

リバーシブルで欲ばるのも基本
←10,290円／BIANNA ネオングリーン×ピンク、デザインも変わってリバーシブルに。

ビビッドなピンクもやっぱり手放せない
↓19,950円／トミーガール（トミー ヒルフィガー ジャパン） 甘辛どっちもOK。

今年っぽさならパープルが断然！
↑13,650円／KORS Michael Kors（オンワード樫山） 色もカタチも今旬な1着！

ありそうでなかったお目立ち赤ダウン
↑9,975円／ローズブリット 女のコらしくてお目立ち感もGET。な赤は早く着た者勝ち。

ビタミンオレンジが元気ガールを強調
→17,850円／シャーロットロンソン 内側のリブとスタンド。ビビッドなオレンジがすっごくヘルシー

レトロなブルーがちょっぴり新鮮
→12,600円／OZOC レトロな色の印象はコンパクトなショート丈とボリュームで洗練

我爱时尚 bbs.52mag.com 制作，请在下载内24小时删除，勿做商业用途，否则后果自负

ココがスゴイ!!

ニュースなダウンが全員集合!!

人気8大ブランドのご自慢ダウンSCOOP!

大好きブランドのダウンも当然チェック！　可愛さはお墨つきだけど、機能性やこだわり満点でやっぱり頼りになります。みんなが狙ってるからどれも急がなきゃ。

Check!!

コレがヤバイ!!

Dear Princess

着回し無限大！

4wayダウン

秋はベストで、冬はフード＆そでつきで着回し期間が大幅にUP！　なのに20,000円以下は絶対買い。ベストにしたときのカタチのよさもポイントです。

これ着回し!!

…も
…はOK
…／DEAR PR
…ux（イズム）
…黒、パープ
…と色も豊富。

…ストとして着
…ロンT 3,990
…ビー渋谷109
…カート 13,6
…ン表参道店
…円、バックル
…にクード シ
…レス 3,500円
…イ バッグ 7,
…ジーン（イトキ
…0,790円／ダ
…ナ 銀座本店）

↑ダウンはフードなしで着回し。白コーデュロイスカート 7,875円／ローズブリット マフラー 6,930円／HIGLAND（ROSE DUD）ピアス 1,260円／シュガーレイ バッグ 10,500円／la chambre d'ine ブーツ 16,590円／PARAN（靴のモリタさんプラザ店）

↑ダウンは着回し…ット（アンサンブル…）12,390円／レッセ・パッセ 黒スカート 14,700円／アプワイザー・リッシェ ベルト 10,290円／INDIVI ピアス 3,990円／ディアプリンセス（イズム） バッグ 7,350円／Joias（Fo &Kore） ブーツ 36,750円／プライベートレーベル

Private Label

今年は丈と素材感が進化！

シルキー素材ダウン

去年、即売り切れたダウンが今年はスエードタッチの素材感とコンパクトな短め丈で登場。さらにラブリーなポンポンつきでますますキュートに♡

スエードを意識したソフトな風合いが新鮮！　女のコらしいニュアンスもUP。

PLのダウンなら
カジュアルも
とびきりキュート

←白ダウンジャケット 37,800円、リボンベルトつきラベンダーツイードスカート 15,750円／ともにプライベートレーベル　白ニットキャミ 8,190円／ウィルセレクション、ネックレス 5…5円／ラストシーンガール（ともにメッセージ）　ピアス 2,625円／ Vino Stella（ラブリークイーン）

ポンポン＆ファープラスで可愛さも格別！

←37,800円／プライベートレーベル　スウィートなディテールや素材感もコンパクトなシルエットですっきり。ファー、ボンボン、フードはとりはずし可能。

→白ダウンジャケット 30,450円／アプワイザー・リッシェ　カーキタンク 4,095円／ローズブリット　デニムパンツ 13,440円／SLY（マッド マインド）　ベルト 6,195円／L.D.S.池袋パルコ店　ピアス 2,100円／シュガーレイ　バッグ 12,390円／マテリアルガール渋谷109店　パンプス 8,295円／rontam（靴のモリタさんプラザ店）

ショート＆ロング2タイプあり！

ファー使いで
女のコらしさも◎

（右）37,800円、（左）30,450円／ともにアプワイザー・リッシェ　丈は2種類。カラーは他にカーキ。スタンドカラーにファーをあしらい、スポ感も軽めにセーブ。

Apuweiser-riche

着て納得の美人シルエット！

細身シャーリング

シャーリング使いが今年らしくて、昨年より丈も少し短めにミニSKとのバランスもグッド。タテに入ったシャーリングでダウンのモコ'感もすっきり。

…C!!

…ストも
…化型登場

ブームの兆し!?
…ッド×スエットフードの
…アルデザイン続々
…!

ダウンとパーカの重ね着風デザインが新鮮。配色も楽しんじゃおう。

…円／
…ARE）
…ニット
…色が
…ドカ
…リブ
…イヤ
…なし。

←↑（右）20,790円、（左）15,540円／ともにBIANNA　グレーコットンキルトとリバーシブル。ビビッドな色もインのグレー効果でちょいスポな雰囲気。

我爱时尚 bbs.52mag.com 制作，请在下载内24小时删除，勿做商业用途，否则后果自负

女のコらしさで
差をつける
キラ²が恋の味方

➡ベージュダウン 18,690円／ピンキーガールズ新宿マイシティ店 黒ニット 12,600円／アプワイザー・リッシェ デニムスカート 7,980円／セシルマクビー渋谷109店 ピアス 2,940円／Joias（Fo & Kore） バッグ 29,400円／ダイアナ（ダイアナ 銀座本店）

ありそうでない
デザインに人気集中

➡各18,690円／ピンキーガールズ新宿マイシティ店 胸元のゴージャスなキラキ
ダーもキラキラでキュート。

Pinky Girls
輝きプラスではなやかに
ジュエリーダウン

大人気のセレブリティなモチーフがカジュアルなダウンにまで進出！ 女のコの心をくすぐるジュエリー＆ファーでダウンスタイルもモッテモテNo.1。

⬅大小のストーン、パールやビーズ、そしてゴールド使いなどリッチなジュエルモチーフ。

LAISSÉ PASSÉ
リアルファーでレディな可愛
ファートリミン

去年ダウンのファーはフェイクだったけれど、今年はリアルファーにグレードUP。流行ヴィクトリアンに合わせて新型のトリミングダウンが登場です。

キュートなふわ²
ラビットファー使用

やわらかファーの
トリミングが上品

⬆各29,400円／レッセ・パッセ トリミングJKデザインでカジュアルなダウンも女のコらしく着こなせるのが最大の魅力。フードの内側もALLファーなんですね。

➡ピンクダウンジャケット 29,400円、花柄ニットキャミ 10,290円／ともにレッセ・パッセ デニムスカート 5,145円／イング ピアス 1,890円／シュガーレイ ブーツ 20,790円／ラストシーンガール（メッセージ）

MORGAN
ミリタリー風デザインにチェンジ
ニットコンビダウン

昨年バカ売れしたダウンのサイズをボディベースに、トレンドのミリタリーディテールをON。ケーブルニットで個性的なデザインに仕上がってます。

⬅黒ダウンブルゾン 18,900円／モルガン表参道店 白ニット 6,195円、茶ティアードスカート 10,395円／ともにFeroux（オンワード樫山） ビーズベルト 6,090円／ジュスカ（ナルミヤ・インターナショナル） ピアス 1,890円／シュガーレイ バッグ 8,190円／la chambre d'ine ブーツ 15,540円／サントノーレ（靴のモリタさんプラザ店）

見た目はハード
ラインはキュート

コンパクトな
シルエットで

➚各18,900円／モルガン表参道店 ボーイッシュなパイロットブルゾンもサテンの光沢感やニットコンビでガーリーに。細身のコンパクトシルエットが一番の魅力かも。

チャーミングな
カラーと丈で
アクティブなコを演出

prideglide
おしゃれなお得感が最高！
ニットつきベスト

単品ずつでも使えるタートルニットとダウンがなんとセット！ 価格もおしゃれ度もお得感た〜っぷりで、今シーズン絶対欲しい初登場のアイテムです。

パープルも
大人可愛い♡

Rue de B
きれいめ派が大絶賛！
美人シルエットダウン

ウエストをシェイプしたカーブステッチとヒップがちょい隠れる丈で着ぶくれ感を解消！ シルエットにこだわる女のコに選ばれてます。

着るだけで美人な
きれいめダウン

➡各29,400円／リュー デ ベー そでぐりに入ったV字ステッチで腕をほっそり見せる。トータルで着やせ効果絶大。

カラバリは
この3色！

⬆茶ダウンジャケット 29,400円／リュー デ ベー 白刺しゅうタンク 7,245円／DEAR PRINCESS mieux（イズム） 白デニムパンツ 19,800円／シマロン（シマロン インフォメーション） ベルト 5,145円／アゲハサバス ネックレス 29,400円／シャネル（トコ・パシフィック） バッグ 7,245円／ピンキーガールズ新宿マイシティ店 パンプス 14,490円／ダイアナ（ダイアナ 銀座本店） 大人めなブラウン。

我爱时尚 bbs.52mag.com 制作，请在下载内24小时删除，勿做商业用途，否则后果自负

どっちを選ぶ？　ラブリー彩名&スパイシー碧デザイン☆

コラボBAG ついに完成！

…な遊びゴコロいっぱいのデザインで大…マンサ ベガ。Rayとのコラボ商品も毎…ということで、このたび、彩名と碧…コラボが実現!!　完成したのは、ちょ…めなスパイシー碧モデルと、とことん…ブリー彩名モデル、どっちも可愛すぎ…

撮影／桑嶋まこと　スタイリング／有村華菜子　ヘア&メイク／山下智子　モデル／酒井彩名、葛岡碧　撮影協力／omni cafe　●取材店リストは310ページにあります。※バッグのサイズは（タテ×ヨコ×マチcm）で編集部計測。

…YANA version Close-up!!

…ード…バリエ

…ワイト …ちたい …ラー

…ュ

…ーキーグレー …アルにもOK …まわし度抜群！

↑金具はパステルに合うプラチナシルバーをセレクト。上品に光るシルバーと、七色に輝くストーンが好相性！

↑サマンサといえばチャーム！　おいしそうなケーキ&愛らしいプードルちゃんで可愛さの二重奏です☆

めざしたのは、みんなに「可愛い！」っていわれるBAG

↑底は広めのマチで、荷物が多いコでもラクラク収納。内ポケットもついて、カバンの中身もきちんと整理整頓できるのがうれしい！

※収納部分は両型とも同じです。

サマンサプレスルーム打ち合わせ Shot!

…早くもお目当てBAGを見つけ満面の笑み☆

↑たくさんの生地の中から、デザインイメージに合う清楚な雰囲気のツイード生地を選択。

彩名、念願のサマンサコラボ☆ HAPPYモードな打ち合わせ☆

↑最後はチャームデザイン。プードルとケーキ、長い間迷ったあげく、両方つけることに。

（左上から）ベージュ×ピンクベルトのツイードバッグ（大：22×36×12.5cm）23,625円、同ホワイト（小：17×32×12.5cm）、同グ…

今季注目のクラシカルテイストで上品に

LOVELY AYANAの パステルツイードBAG

AYANAモデルは、ホワイト、ベージュ、グレーの3種類のツイード生地に、ローズピンクのベルトがスウィートでやさしい印象のデザイン。歩くたびにちょこちょこ揺れるプードル&おいしそうなケーキのチャームで、CUTE度200%！（プードルチャームは3種すべてのBAGに付属します）

リッチなハラコ風ファーで主役級インパクト

SPICY MIDORIの レオパードファーBAG

MIDORIモデルは、ゴージャスな雰囲気のレオパード柄のファー生地を使った大人めデザイン。それぞれ印象が変わるレッド、ブラウン、ピンクのベルトカラーは、どれも可愛くて迷っちゃいそう。全色買いしても後悔しない、使えるカラーバリエです。

…リ（）…オパ…22×…,475…：17…同ブ…

MIDORI version Close-up!!

サマンサプレスルーム打ち合わせ Shot!

↑デザイン画持参でイメージを伝える碧。打ち合わせはアツ〜く盛り上がってました☆

↑かなり真剣な生地選び。サンプルを見て実際の手ざわりまでよ〜くチェックしました。

カウ柄と悩んだ末、長〜く使える定番のレオパードに決定

↑ホットピンクの裏地って可愛いよね、ってことで、シックなブラウンベルトに採用決定。

碧のこだわりPOINT Check!

↑金具部分は、ブラウンが基調のサテンゴールド。光りすぎない繊細なゴールドカラーでクラス感アップ！

ハラコ風ファーで…レオパード柄に…

↑同じファーでも種類によって印象が違うもの。毛並みのそろったハラコ風の上質素材で、派手に見えがちな柄も洗練！

←携帯電話など、すぐにとり出したいものを入れておくのに便利なミニポケットが両サイドに。きゃしゃなリボンもキュート！

ベルト×裏地カラーバリエ

RED × スパイシーレッド
存在感大なルージュレッドはコーデのメインに

BROWN × ホットピンク
遊びゴコロいっぱいのホットピンクがお目立ち！

PINK × ローズピンク
甘めキュートに持ちたいなら断然コレでしょ♡

我爱时尚 bbs.52mag.com 制作，请在下载内24小时删除，勿做商业用途，否则后果自负

冬コーデの主
張れるのは
こんな可愛いBA

Samanth Veg × Ray モデル

コラ
ココ

SHOP LIST

サマンサベガ 丸の内店
サマンサベガ 渋谷109店
サマンサベガ 町田109店
サマンサベガ 新宿ミロード
サマンサベガ 新宿マイシテ
サマンサベガ ルミネ立川店
サマンサベガ ルミネ大宮店
サマンサベガ 池袋パルコ店
サマンサベガ 吉祥寺パルコ
サマンサベガ 大津パルコ店
サマンサベガ 松本パルコ店
サマンサベガ 広島パルコ店
サマンサベガ 名鉄セブン店
サマンサベガ 心斎橋ＯＰＡ
サマンサベガ なんばシティ
サマンサベガ 梅田ＥＳＴ-
サマンサベガ 天王寺Ｍｉｏ
サマンサベガ 京都阪急店
サマンサベガ 阪急三番街店
サマンサベガ 天神地下街店
サマンサベガ 札幌大丸店
サマンサベガ マルイJAM
サマンサベガ マルイヤング
サマンサベガ マルイシティ
サマンサベガ マルイシティ
サマンサベガ マルイミニ町
サマンサベガ 仙台フォーラ

〈右〉赤ベルト×ファーバッグ 18,375円／サマンサベガ 丸の内店　黒のサテンリボンタンク 5,985円／ダブルダージル(三鈴)　クラッシュデニムスカート 9,345円、ベージュの箔ホールター 4,935円、ベルト 4,725円／以上ラブディーバ(三鈴)　〈左〉白×ピンクのツイードバッグ 22,575円／サマンサベガ 丸の内店　白ニット×サテンリボンキャミ 6,930円、ピンクのシフォンスカート 9,975円／ともにラブディーバ(三鈴)　イヤリング 2,625円、ネックレス 2,100円、ブレスレット 2,940円／以上Rew de Rew（スタイル・ハート）

我爱时尚 bbs.52mag.com 制作，请在下载内24小时删除，勿做商业用途，否则后果自负

サロンに続々入荷中!
憧れのウエーブを実現してくれる、
新感覚パーマ"システムキュール"!

どんな髪質でも、ゆるやかウエーブでふんわりナチュラル!

これまでのパーマになかったシステムで、
立体感あふれるウエーブが思いのままに。
パーマ後のつやっとしなやかな仕上がりは新感触。

サロンでのスタイルがしっかり長持ちして、カンタン再現!

髪の毛がウエーブを覚えているから、
手グシだけでふわっと軽やかによみがえる。
毎朝、お出かけ前のスタイリングもラクチン。

[DESIGNING STATION DS-300Q]/[髪質やスタイルに合わせて選べる薬剤4タイプ]

「システムキュール」は、加温器具と専用薬剤をセットでお使いいただく安全設計のシステムです。独自の開発により、優れた持続性と再現性、熱から頭皮と毛髪を保護する安全性を実現しました。

新感覚ウエービングシステム
SYSTEM QURL
システムキュール

SHISEIDO
PROFESSIONAL

ご質問・サロンのご紹介はこちら!

Tel 03-6218-7946

資生堂プロフェッショナル株式会社
http://www.pro.shiseido.co.jp/

我爱时尚 bbs.52mag.com 制作，请在下载内24小时删除，勿做商业用途，否则后果自负

我爱时尚 bbs.52mag.com 制作，请在下载内24小时删除，勿做商业用途，否则后果自负

a BEST HIT!!

で
り切れ！

伝説。

LAISSÉ PASSÉ
レッセ・パッセ

Rayモデルと"おそろ"効果で
まだまだ記録更新中!!

売り切れアイテム
1 さらに進化し続ける ツインニット

…ッセのツイン。人気カラーはもちろんピンクだけど、Ray効果で碧カラーも争奪戦だとか。

←ピンクボレロツイン 14,490円／レッセ・パッセ　春に大人気だった型が再び登場。初回1000枚は2週間で完売。9月上旬の追加分も残りわずか。

このシリーズも人気！

↑リボンつきボレロツイン 各14,490円／レッセ・パッセ　Ray10月号で問い合わせ殺到。追加なしの600枚は12月号発売のころには完売予定。碧効果で大人気だったスモーキーグリーンはすでに完売。

2 …つき …ラードJK

10月中旬に追加300枚投入！

…進化し続けてる人気…から予約殺到。発売3…！　着丈も絶妙でバ…こなせるのが人気。

…ャケット 29,400円、…クキャミ 14,490円…格)、デニムパンツ…クレス 3,150円／…セ

10月号「秋も可愛い！2weeks」に掲載

…と、瀧瀬徹(静物)、…ルーム訪問分、SNAP分)
…竹内マキ　ヘア＆メイク／山下智子
…彩友美、今井りか、紺野ゆり
…撮影協力／CAFÉ LOLITA
…十番1-4-8　☎03・3586・8422)、

…は310ページにあります。

➡ファーつき白カーデ 19,740円、白ニットキャミ 11,340円、ツイードティアードスカート 14,490円／以上レッセ・パッセ　バッグ 18,375円／サマンサベガ丸の内店　ブーツ 29,190円／ダイアナ（ダイアナ 銀座本店）　ラビットファー使用で価格も少し高めながら、すでに残り30枚弱！

10月号「抱きしめたい！コラボニット」に掲載

売り切れアイテム
3 ネップツイードスカート

Ray10月号で予約が入りまくったスカート。しかもRayコラボのファーカーデとセット買い希望のコも多く、碧スタイルが街中に氾濫!?

➚ツイードティアードスカート 各14,490円／レッセ・パッセ　700枚生産。試着率も高…

10月号「アウターは短め・軽め・可愛め主義」に掲載

こっちも売り切れ！

←白レースプリーツスカート 13,440円／レッセ・パッセ　プリーツとレースのコンビ。

➡グレープリーツスカート 12,390円／レッセ・パッセ　人気プリーツミニもリフレッシュ。

売り切れアイテム
4 ファーつき 黒ニット

ファーえり＆リボンブローチつきで可愛さ増量！　このシリーズではRay10月号で碧着用のボレロタイプが予約一番人気だったとか。

➡ファーつき黒カーデ 15,540円、ファーつき半そでニット 12,390円／ともにレッセ・パッセ　ファーえりシリーズはどれも人気だけど、こっちはリーズナブルでさらに大ヒット。

各1000～1200枚も1週間～10日で完売の勢い！

売り切れアイテム
5 フラワープリントアイテム

…プリントアイテムはショップスタッフやファンの間でも争奪戦なく…らい超レア。"○○ちゃんと同じスカート！"と予約もご指名だとか。

←黒花柄シフォンティアードスカート 16,590円、黒ツインニット 14,490円／ともにレッセ・パッセ　ネックレス 2,940円／井筒屋　クラシカルな花柄をもっとラブリーに演出するディテールも満載。このシリーズはすでに完売店がほとんど。

➡ベージュ花柄シフォンスカート 14,490円／レッセ・パッセ　このスカートは碧が着用。

←黒花柄シフォンキャミ 12,390円／レッセ・パッセ　スカートだけでなくキャミも人気。

我爱时尚 bbs.52mag.com 制作，请在下载内24小时删除，勿做商业用途，否则后果自负

秋も 絶好調ブラン

Ray

Ray発売日当日から「●●ちゃんが着て
ちゃんとおそろいが欲しい！」と、プレ
っぱなし。プレスもうれしい悲鳴のRay
アイテムはコレ。どれも本当に完売目前

完売確実！ 今イチバン売れてる
まるわかり!!

続 いきなり！ 売り切

冬

博

ワードローブを充実させたいこの時季、気になるのは今イチバン売れてる
そこで、みんなの熱愛ブランドから完売秒読みアイテムを完全レポート!!
売り切れちゃったらごめんなさい、とにかく急いでCheckして！

Private Label

プライベートレーベル

誰もが納得の可愛さで
争奪モテ子ブランドNo.1！

→ファーつきピンクパッチワークニット 17,850円、白ツイードスカート 15,750円／ともにプライベートレーベル　ネックレス 1,890円、ブレス 2,520円／ともに井筒屋　バッグ 28,875円／サマンサタバサニューヨーク 伊勢丹新宿店　ピンクも可愛いけれど、一番人気はホワイト！

売り切れアイテム 1 パッチワーク風 愛されニット

ラブリーニットの宝庫、PLのロングランヒット中ニットがコレ。多彩な素材感とふわ²ファーで男のコウケもバツグンなのが人気の秘密。

04年10月号に前バージョン掲載

↘ファーつきラベンダーニットキャミ 16,800円／プライベートレーベル

↓ファーつきグレーニット 17,850円

↑白ニット 16,800円／プライベートレーベル　シンプル派にはこっちがおすすめ！

売り切れアイテム 2 イレギュラー フリルSK

女らしさもスタイル美人もGETできちゃうすぐれモノ。可憐なフリルにレースを重ね、おしゃれ色気もほんのり加味したデザインがヒット。

昨年は5000枚完売!!! 今年も記録更新中

フリルの可愛さに初回1700枚もカウントダウン突入

→リボンベルトつきグレーフリルスカート 16,800円、↓白ツイードフリルスカート 15,750円／ともにプライベートレーベル

↖ラベンダーツイードフリルスカート 15,750円、ラベンダーロゴニット 15,750円／ともにプライベートレーベル　ネックレス 2,940円／ヴァンテーヌ　これまでにヒットしてきたSKの進化版、実力もお墨つき！

10月号に前バージョン掲載

売り切れアイテム 3 3WAY！ ツインニット

昨年ヒットのパールニットの進化型。今回はファーティペットつきでCDバリエを拡張！ 使えるアイテムはみんなが狙ってます!!

発売前から完売確実と注目の的！

↙ファーティペットつきツインニット 各22,050円／プライベートレーベル　11月初旬発売！ 見逃さないで!!

胸元パールのインのニットは1枚で着ても主役

→フレンチニットは胸元ギャザーのグラマラスなデザイン。パールつきで1枚でも印象的

衿まわりのはなやかなティペットは単品でも活躍

→単品でも見栄えがいいから、インのニットや手持ちのトップスにONしてラブリーに！

おまけ

シンプル ツインな ちょっと大

→ベーシックなアンサンブルでもティペットをはせば大人っぽくこなせます。

ファーつき アンサンブル

→ファーティペ… ピンクツインニ… 050円、黒パール… ォンスカート 18… ／ともにプライベ… ーベル　イヤリン… 65円／井筒屋

我爱时尚 bbs.52mag.com 制作，请在下载内24小时删除，勿做商业用途，否则后果自负

王道モテ子ブランドは「程トレンド」MIXで売り切れ！

伝説2

いつもカジュアルだってほどよいトレンドは大切。モテ度もＵＰな旬味効かせのアイテムは、みんなの御用達ブランドをチェックするのが近道です！

キュートなスポカジMIXで"程甘"が人気の秘密 Xmiss キスミス

程トレンドアイテム1 超！「進化型」パーカ

昨年のフード内側ファーパーカが、今年らしいカーリータイプに進化。ファーのキュートさにお手ごろ感が拍車をかけ、進化型や限定アイテムまで登場です。

パーカと2型で100枚以上売れ！

流行JKに…セットアップ！

…ロゴニット 12,600円／Xmiss（エスシステム） ニット＆パーカの2型。白、グレー、サックスの3色。

↙（上）ファーフードつきコール天ジャケット 27,300円、裏毛のフードベストつきJKは各色20枚の限定。（下）ファーフードつきスタンドジップスエット 13,650円／ともにXmiss（エスシステム）…ファー。追加生産も決定。

フード裏が全面ファー！インパクトも大

すでに120枚を完売！さらに進化型も続々!!

POINT …トファートリミング！ Wファーで可愛さも2倍!!

…ファーつき白パーカ …円、白ロゴニット 12,600円、パールチェーンベルトつき茶チェックティアードスカート 13,650円／以上Xmiss（エスシステム） ネックレス 2,940円／ヴァンテーヌ 8月中旬からの発売ながら、人気カラーは季節感のあるグレー。ほかにもサックスあり。計3色。

Best Hit!!

程トレンドアイテム2 ライン入りベロアSK

夏の裏毛やパイルタイプも大好評で、その冬バージョンとしてベロア素材がまたまた大ヒット。甘めスポカジにもきれいめにもOK！

初回140枚！半分以上がすでに消化ずみ

↑ベロアスカート 各9,345円／Xmiss（エスシステム） クラッシュベロアとすそフレヤーがきれいめ。サイドラインでちょいスポ味。

程トレンドアイテム3 大人めロゴトップス

…しいトム＆ジェリーのプリントや…のスクールガール風のロゴニット。…分で終了予定なので要注意。

…生産中…を消化

TM&©Turner Entertainment Co.(s05)

↑グレーロンT、黒ロンT 各9,345円／Xmiss（エスシステム） どちらも追加なし！

…タイプで可愛め！

…タイプで大人め！

↙白トムジェリプリントロンT 9,345円、ピンクファージャケット 40,950円、グレーツイードスカート 13,650円、ネックレス 3,045円／以上Xmiss（エスシステム）

…ヘンリーロゴ… 12,600円、デ…ンツ 14,700円、…ンベルト 7,245…ックレス 4,095…上Xmiss（エス…ム） ミニスカで…ルガール風に着…すすめ。

SNAP伝説 早野由夏さん 上智大学2年

トレンドがぎゅっと詰まったアイテムがヒット中！ JAYRO ジャイロ

程トレンドアイテム1 使える！ベロアトップス

初回2000枚＆追加2000枚の秋冬イチバンの大HIT！ピンクキャミだけで400枚売れ、カジュアルにもヴィクトリアンにももってこい。

→（上）茶ベロアキャミ、（下）グリーンベロアタンク 各4,725円／JAYRO 今年らしいクラッシュベロアが人気の秘密。新色でパープルも登場予定！

→レースつきピンクベロアタンク 4,725円、白カーリーファーつきカーデ 12,600円、茶ラメツイードプリーツスカート 13,650円／以上JAYRO ネックレス 3,990円／ヴァンテーヌ

程トレンドアイテム2 プチプラ♪金ボタンJK

かちっとしがちなベロアジャケットもJAYROならこんなにカジュアル。合わせやすい黒だけで200枚を突破。

各¥13,650

↙ベロアジャケット 各13,650円／JAYRO トレンドのアンティークゴールドボタンとえり立ちも自由自在なワイヤー入りえりが◎。

追加も1500枚！まだまだ記録更新中

程トレンドアイテム3 幅広レースつきスカート

すそレース使いも今冬の顔的モチーフ。素材感のリッチなレースをぜいたくに使っているところがJAYROご指名の理由。

↘すそレースラメツイードスカート 各13,650円／JAYRO 追加なしの店頭品限り！ 本当に早い者勝ち。

ワンピも大人気!!

→すそレース茶ラメツイードワンピ 22,050円、バッグ 9,450円／ともにJAYRO ネックレス 3,990円／ヴァンテーヌ パンプス 17,800円／vivier（サン・トロペ コーポレーション）

…生産は700枚。…400枚売れ！

SNAP伝説 高田…さん …大学2年

致爱时尚 bbs.52mag.com 制作，请在下载内24小时删除，勿做商业用途，否则后果自负

フェルゥ
Feroux

今冬もラブリー全開!! お嬢さんテイストが売れてます

NEWS
店頭ポスターで彩名ちゃん着用！予約だけで完売

↑ダルメシアンファージャケット 30,160円／Feroux（オンワード樫山）彩名着用のシ…パーツもあり。

SNAP 伝説

↑「フードのファーだけじゃなくヒモにもボンボンがついててお気に入り。冬もきれいな色で可愛く着こなしたいから、白のフリスカートを合わせました。池袋のメトボリ店で購入」

突撃プレスルーム 1
Feroux発 ～冬の売り切れ予想CD～
新人！紺野ゆりが調査

初潜入～
ということで…
可愛いなぁ♥ 彩名センパイ…♥
ゆり（新人）
さっそくですが…
興奮!!
ヤバイ!! 超キュート
ゆり、しばし我を忘れる
か・か・か 可愛スギィ～
きゅう

冬のおすすめCD 1
①ピンクベロアパーカ 9,345円、白ベアトップ 3,045円、デニムパンツ 11,550円、ネックレス 4,095円、ミュール 13,650円／以上Feroux（オンワード樫山）

冬のおすすめCD 2
②ファーつきピンクベロアブルゾン 17,850円、白ニット 5,145円、グレーチェックスカート 12,600円、ブーツ 19,950円／以上Feroux（オンワード樫山）

冬のおすすめCD 3
③ファーフードつき白ブルゾン 30,450円、ダルメシアン柄ニット 7,245円、ヴィンテージデニムスカート 9,345円、バッグ 6,195円、ブーツ 19,950円／以上Feroux（オンワード樫山）

↑Gジャンとはひと味違う色＆素材感で女のコらしさをアピールして。

←冬アウターはやっぱり白！ ちょいスポブルゾンもラブリーにシフト。

↑普段のカジュアルもピンクパーカでモテ♥。ベロアでトレンドも意識。

（右）ピンクツイードジャケット 22,050円、白キャミ 3,045円、デニムパンツ 9,345円、ベルト 7,245円、ネックレス 4,095円、バッグ 6,195円、ミュール 13,650円／以上Feroux（オンワード樫山）デニムで軽快に。（左）シフォンリボンベルトつきブルーツイードティアードスカート 12,600円、ベージュベロアジャケット 18,900円、白半そでニット 6,195円、バッグ 8,295円、ブーツ 19,950円／以上Feroux（オンワード樫山）ネックレス 2,415円／ヴァンテーヌ

程トレンドアイテム 1
高級感たっぷ… ミックス… ツイード…

すでに半分以上が消化ずみ。…ながら生地を使い果たして追…断念。一番人気はピンクの…ードSKで彩名効果も絶大で…

↑モデル着用。イメージビジュアルで彩名ちゃんが着たピンクが人気。大人ブルーも素敵。

↑モデル着用。上品フェミニンなノーカラーでデニムもセレブに。リボンブローチつき。

↑シフォンリボンベルト黒ツイードプリーツスカート 12,600円／Feroux（オンワード樫山）

→ピンクツ…ミワンピ 1…Feroux（オ…山） ネック…円、ブレス…ともに井筒…14,490円／…（デア ディ…デートにぴ…嬢さんワンピ…

程トレンドアイテム 2
首元…

異例の予…前に追加…予約がひ…ニットに…

シリーズトータル 6000枚も 残り200枚！

↗ファーえりつき茶カーデ 10,395円、白キャミ 3,045円、茶チェックスカート 13,650円、バッグ 10,395円／以上Feroux（オンワード樫山）10月末の追加分がラストチャンス！

↗ファーつ…ーカ 9,34…黒ニット…eroux（オ…

程トレンドアイテム 3
パール… レデ…

シリーズトータルで…ち、2400枚を予約…ェルゥの自信作。…しい肌ざわりと上品…

→白ニット 6,195円／Feroux（オンワード樫山）可憐なフリルそでタイプに人気が集中！

→ピンクニット 6,195円／Feroux（オンワード樫山）パフ風そで＆ピンクでモッテモテ。

→黒ベ…リアス…き）5,1…ux（オン…

ワンピだけで 500枚のHIT

程トレンドアイテム 4
レースつき ツイード…

スカート…とくにワ…初回分10…でに500枚…はやっぱ…

→すそレースピンクラメツイードワンピ 14,700円、ブーツ 19,950円／ともにFeroux（オンワード樫山）バッグ 24,150円／サマンサベガ 丸の内店 ネックレス 6,090円／ヴァンテーヌ

→すそレース茶ラメツイードプリーツスカート 12,600円／Feroux（オンワード樫山）

程トレンドアイテム 5
ベロア地 コンパクトJK

ストレッチがきいた着心地のいい素材感と、シーズン長く活躍できるカジュアル感がポイント。こちらも追加生産なしなのですでに争奪戦状態。

予約だけで1200枚！ 店頭分でホントに最後

↙（上）ファーえりつき茶ベロアジャケット 17,850円、（下）ピンクベロアテーラードジャケット 14,700円／ともにFeroux（オンワード樫山）ラビットファー使いのGジャン型が売れてます！

我爱时尚 bbs.52mag.com 制作，请在下载内24小时删除，勿做商业用途，否则后果自负

↙グレーパールニットキャミ 8,190円、ファーつきGジャン 19,950円、リボンベルトつき白スカート 10,290円／以上ウィルセレクション（メッセージ） ネック… ラーグランド（ギルド ジャコモ ギャラリー オン ザ ウェーブ） ブーツ 29,190円／ダイアナウェルフィット（ダイアナ 銀座本店）

ご機嫌アイテム 1
パールつき主役キャミ
インナーでもお目立ちなパールのボリュームにぞっこん。ベロアタイプは4 wayで使え、着回し力にも注目。

UP!

←↑ベロアリボンキャミ 各6,090円／ウィルセレクション（メッセージ） 650枚以上売れてる超人気キャミ！

初回分は残りわずか 分で確実にGetしたい

ご機嫌アイテム 2
美人シルエットスカート
サイドのアシメトリープリーツが大人。視線をハズしてスラリ感を強調。追加分100枚も即完売間違いなし。

↑黒スカート 11,550円、ピンクツインニット 11,550円／ともにウィルセレクション（メッセージ） 素材感もリッチで上品。

ご機嫌アイテム

初回分150枚完売！

ご機嫌アイテム 3
バイカラードーリーワンピ♥
80枚と生産数も少なく完売は確実。キュートに見える配色バランスも計算ずみなワンピは白×グレーが人気。

→サテンリボンベルトつき配色ワンピ 各15,750円／ウィルセレクション（メッセージ） ネックレス 2,100円／井筒屋 ブーツ 29,190円／ダイアナ（ダイアナ 銀座本店）

追加なし！ 残り30枚弱でラスト

丸えりやベロアリボンなど、クラシカルなお嬢さんテイスト満載に弱い。

ファーバッグで可愛さダメ押し。グレー×ピンクの程甘感で男ウケも◎。

今年らしいベルト使いのシンプル美脚ブーツでスタイル美人も計算。

看板SHOP店員の秋デート服 SNAP

神戸蘭子さん
新宿マイシティ店スタッフ
→「ピンク×白で女のコらしく、アコーディオンプリーツSKで大人っぽく。可愛モチーフいっぱいなのに程甘が着やすさの秘密です」

…年 …ドコート …ルセレクシ… バッグ …サベガ …27,090 …イアナ 銀 …なデートや …には育ち …風で。自 …女が理想」

…ション
WILL SELECTION
ちょっぴりクラシカルな大人フェミニンが支持されてる

初回分400枚は完売！ すでに3回追加ずみ

ご機嫌アイテム

→コサージつき白ワンピ 17,850円／A・R（エム・ドゥ） パンプス 14,4… ダイ… 上品クラシカルな配色トリムとふんわりシルエットが可愛すぎっ。

ご機嫌アイテム 1
お嬢さんワンピ
旬のベロアとツイードのコンビや、クラシカルなトリムでワンピがさらに可愛く。これならデートもグレードアップ確実です。

ご機嫌アイテム 2
背中ジュエルニット
発売1週間で100枚！ 総数1000枚も残りわずか

彼も手を回したくなる背中美人のジュエルニット。残念ながら白のタイプは完売。持ってるコはラッキーです。

→〈上〉パールつきピンクニット 7,140円、〈下〉パールつき白ニット 7,140円／ともにA・R（エム・ドゥ）

ご機嫌アイテム 3
ビーズボーダーニット
もっときれいめに着こなせるボーダーニットが欲しいというコから火がついたのがコレ。すでに完売状態。

追加は1回はっきり！ 残り約150枚の希少版

↑白ビーズボーダーニット 7,140円、リボンベルトつき黒ラメツイードティアードスカート 10,500円／ともにA・R（エム・ドゥ） ブレス 3,150円／井筒屋

↖ピンクビーズボーダーボレロ、ニット 各7,140円／A・R（エム・ドゥ） アンゴラ混。

育ちのいいお嬢さん風が彼もお気に入りで売れてる！
A・R
エーアール

男の 冬はこうしてほしい！ 妄想CD

川田代政也クン
駒澤大学4年

ファーJKは短め丈で今年っぽく。さわり心地のいいラビットファーを。

ゴージャスすぎても引かれちゃうから、ボトムはシンプルデニムが正解。

足元はヒョウ柄パンプス。ファーの甘さはここでキリリとひきしめて。

←ピンクファージャケット参考商品、白半そでニット 7,140円、デニムパンツ 10,290円／以上A・R（エム・ドゥ） パンプス 13,440円／ダイアナ（ダイアナ 銀座本店）「憧れのお姉さんに男は弱いから、カッコいいのに可愛いデニムでイイ女をアピールしてほしい」

看板SHOP店員の秋デート服 SNAP

橋本加奈子さん
新宿マイシティ店店長
→「ワンピのAラインで可愛い雰囲気に。大きめのリボンが女のコらしさをさらにアピールしてくれます。白ファーで顔映りも明るめ」

↗黒ベロア×ツイードワンピ 16,800円／A・R（エム・ドゥ） ネックレス 1,575円、時計 3,129円／ともに井筒屋 バッグ 16,275円／サマンサベガ 丸の内店 ブーツ 29,190円／ダイアナ（ダイアナ 銀座本店） 今年人気の2大素材の組み合わせ。パールチェーンはとりはずしOK。

…好"効果」で売り切れ！

デートの日は彼好みに可愛くキメたい……というのが乙女ゴコロ。そこで、彼も納得＆満足のデートおまかせ4大ブランドを徹底リサーチ！ この4ブランドを見ればみんなのデート服も、男のコウケGOODなスタイルもGETできちゃいます!! モテ度200%UPなおしゃれテクを一緒にマスターしちゃいましょ。

我爱时尚 bbs.52mag.com 制作，请在下载内24小时删除，勿做商业用途，否则后果自负

ご機嫌アイテム 1
スパンつき アーガイルニット

優等生アーガイルもキラ²スパンとアンゴラ素材……しかもお得感も魅力なマフラーつきキャミが人気。

➡マフラーつき白ニットキャミ 13,650円、リボンつきグレーツイードスカート 15,540円、ネックレス 参考商品、バッグ 11,340円／以上Barbie 4連ブレス 2,940円／ヴァンテーヌ ブーツ 31,290円／ダイアナ（ダイアナ銀座本店）

⬅オフタートル半そでニット、マフラーつきピンクニットキャミ 各13,650円／Barbie キラ感で女らしく。

ご機嫌アイテム 2
モテモテ♥フリフリ♥ ティアードSK

男のコのミニスカ好きは永遠だけど、女のコのトレンドは気まぐれ。今年はスタイル美人も可愛さも欲ばりな、進化したティアードに人気集中です。

⬅白コーデュロイティアードスカート 11,550円／Barbie 夏からの発売で1カ月1000枚。

➡ピンクシフォンティアードスカート 15,540円／Barbie 人気のため進化版も登場決定。

⬆リボンつき黒ベロアティアードスカート 15,540円／Barbie 旬素材もハズさない。

ご機嫌アイテム 3
Barbie ロゴニット

毎年買ってるファンも、多数!! 大人気のBarbieロゴニット。今年はラインストーン使いがリズミカル。

⬅白ロゴニット 10,500円、黒プリーツスカート 15,540円、ピアス 参考商品／以上Barbie ブレス 2,415円／井筒屋 ボタンを配したハイネックがきゃしゃ肩をアピール。デートにはピンクロゴ×白ニットがマスト。

看板SHOP店員の秋デート服 SNAP

相坂由美さん
新宿高島屋店店長
➡「ニットと同色のファーがさりげなくポイント。ピンク配色のリボンやベルトのコサージなど女のコらしいアクセントを効かせます」

男の妄想CD 冬はこうしてほしい！

西村政哉クン
国士舘大学4年

インはキュートなロゴやモチーフニットで親しみやすさを味つけ。ちょいスポ感を目安に。

ダウンは断然白。ファーつきフードタイプでカジュアルも可愛めにシフトするのがコツ。

ミニSKにはやっぱりブーツ。リボンつきだから後ろ姿もラブリー。

➡ファーフードつき白ダウンジャケット 35,700円、黒ニット 11,550円、チェックプリーツスカート 16,590円、ブーツ 参考商品／以上Barbie「遊園地とかドライブとかカジュアルな野外デートには、ギュッとしたくなるダウンがいいなあ」

誰からも好かれる
無敵の上品ラブリー♥
Barbie バービー

ご機嫌アイテム 1
思わず"ぎゅっ♥"な ふわ²ニット

……しの600枚のみ。アンゴラ混のファーつきニットも人気。

⬅（上）ファーつき黒ニット、（下）ファーつきラベンダーニットパーカ 各14,700円／prideglide（オンワード樫山） アンゴラ混&ファーでふわ²感も2倍。

ご機嫌アイテム 2
ハイウエスト ワンピ

ハイウエストの切り替えでスタイルアップ効果もアリと大ヒット。とくに右下の碧着用ワンピが人気で初回400枚はほぼ完売。

⬅（左上）ファーつきピンクワンピ 19,950円／prideglide（オンワード樫山） 4連ブレス 2,940円／ヴァンテーヌ ブーツ 35,700円／メダ（モード・エ・ジャコモ） （右下）リボンベルトつき白レース切り替えワンピ 19,950円／prideglide（オンワード樫山） 時計 14,700円／イヴ・ベルトラン（ヴァンテーヌ） パンプス 21,800円／セヴン・トゥエルヴ・サーティ（サン・トロペコーポレーション）

ご機嫌アイテム 3
ファーえり Gジャン

ファーえりつきGジャンは、すでに冬アウターの定番。今年はショート丈が新鮮で、夏まっ最中の秋冬第1弾から投入され620枚を完売。

➡ファーえりつきショートGジャン 29,400円／prideglide（オンワード樫山） 着たときのバランスもグッド。

ボリュームのあるリアルファーえりだから、キュートに着こなせる。

ヴィンテージ風のブリーチカラーで、ファーや丈の可愛さも大人め。

大きめのボタンで丈とのバランス、ほどよいカジュアル感を演出。

看板SHOP店員の秋デート服 SNAP

初田志保美さん
上野丸井店店長
➡「モヘアのツインニットとツイードミニでフェミニンでクラシカルな大人の可愛さを。オンもオフも使えるヘビロテアイテムです」

男の妄想CD 冬はこうしてほしい！

奥石祐司クン
青山学院大学2年

アンゴラ混の上質なウール素材。着心地も見た目もやさしい雰囲気。

➡ファー&リボンベルトつき白コート 39,900円、レースキャミ 6,195円、チェックプリーツスカート 16,800円／以上prideglide（オンワード樫山） ブーツ 35,700円／メダ（モード・エ・ジャコモ）「いつものデートは並んだときにバランスのいい女のコらしさを希望」

ほどよい甘さとカジュアル感が
男のコのハートをわしづかみ
prideglid… プライドグライト

伝説3 デート御用達ブランドは「カレのご機…

我爱时尚 bbs.52mag.com 制作，请在下载内24小时删除，勿做商业用途，否则后果自负

Best Hit!!

ドは
識」で
り切れ!

Q&A

↑「クリスティアのベージュカーデは新宿のマルイで14,000円くらい。ELLEのベロアキャミとMKの美脚白パンツで美シルエット命。丈長めのカーデでちょい小悪魔感を意識してます」

↑「ラインがきれい！　JKって腕が張るイメージだったけどストレッチで着やすいのも魅力です。青山の路面店で衝動買いしちゃった♡　さらに小物でウエスタンをとり入れてみます」

Q 秋イチJKマストはどんな型?

A 断然 美人テーラード

コンパクトなフォルムと着回しやすいシンプルなカタチで美シルエットはお墨つき。今年っぽい素材感やモチーフでイイ女度もUP。

➡黒ジャケット 24,150円／クリスティア クール　シワになりにくいピーチサテン素材！

➡黒ツイードジャケット 19,950円／クリスティア クール　ミリタリーな金ボタンで辛口。

大人め意識アイテム

大人め意識アイテム

Q シンプルなニットが欲しい

A カシミヤニットの素材感で大人め演出

シンプルニットは合わせやすいベーシックカラーが基本だけど、着心地や上質感にもこだわるのが上級。カシミヤで大人のクラス感を。

←〈上から〉グレーニットパーカ 15,540円、黒ノースリタートルニット 9,240円、カーキニットタンク 9,240円／以上BLACK by moussy（ジャックポットプロダクション）　生産数の一番少ないノースリタートルは早い者勝ち。

生産数も少なめ タートルは 発売1週間ですでに 100枚売れ！

発売2週間で50枚！ 300枚の追加決定で 売れ予想も強気!!

Q スタイルUPなトップスは?

A アクセつきで目線を誘導

シルエットだけではカバーできない体型は視線をハズしちゃうのがイチバン。アクセつきならその効果も抜群なんです！

↑〈右〉チェーンつきブルーボレロ風カットソー 7,035円／クリスティア クール　〈左〉ブローチつき黒カシュクール風カットソー 5,775円／クリスティア クール　すでに、追加も3回！　最終入荷分90枚でラスト。

BLACK by moussy

美シルエットと上質な素材感。本物志向のこだわり派に選ばれてるのがコレ！

25,200円、〈下〉17,640円／ともにBLACK by moussy（ジャックポットプロダクション）　シルエットよく大人めな色落ちが隠されてる秘密。

ップ限定！ 買えるのは全国で 店舗のみ！

Q 着心地と美シルエットを欲ばるなら?

A ボディシェルシリーズにおまかせ♪

薄手でしなやかな手ざわりのストレッチ素材で定番的な存在。辛口シルエットも特徴です。細身に洗練されたJKやボトムは必見です。

JKタイプ

パンツタイプ

↑黒テーラードジャケット 29,400円、黒キャミ 7,245円／ともにBLACK by moussy（ジャックポットプロダクション）　ネックレス 2,940円／ヴァンテーヌ

←白センタープレスパンツ 18,690円／BLACK by moussy（ジャックポットプロダクション）　パンプス 21,800円／セヴン・トゥエルヴ・サーティ（サン・トロペ コーポレーション）　白、黒、カーキの3色。

Q イバれるデニムでカジュアルを一新したい

A 新作&限定デニムをCHECK！

デニム人気も強いブランドだけあり、新作ジーンズは完売目前！　ショップ限定のGジャンも、細身で上品なクラッシュ感に羨望度大。

↑白センタープレスパンツ 18,690円、黒ノースリタートルニット 9,240円、ベルト 6,195円／以上BLACK by moussy（ジャックポットプロダクション）　ネックレス 3,990円、ブレス 5,040円／ともにヴァンテーヌ　バッグ 8,190円／ラバーソウル（ビバ・サーカス）　パンプス 18,900円／メダ（モード・エ・ジャコモ）

↑カーキベロアジャケット 9,975円、白ジュエルタンク 6,510円、デニムパンツ 12,600円、ベルト 参考商品／以上クリスティア クール　イヤリング 1,890円／井筒屋　バッグ 12,600円／ダイアナ（ダイアナ 銀座本店）　パンプス 19,800円／セヴン・トゥエルヴ・サーティ（サン・トロペ コーポレーション）

Q もっと美脚に見せたい！

A 技アリパンツで差をつけて

脚が細く長く見えるパターンに加え素材感やモチーフでも美脚をあおって。このひと技がおしゃれっコな印象もアピールしてくれます。

カーゴタイプ

カプリタイプ

➡黒ラメツイードクロップドパンツ 12,600円／クリスティア クール　パンプス 13,440円／ダイアナ（ダイアナ 銀座本店）　膨張感のあるツイードもすっきりタイト。すその金ボタンがひざ下のスラリ感を強調。

↑ベージュカーゴパンツ 12,600円／クリスティア クール　パンプス 18,900円／メダ（モード・エ・ジャコモ）　上めについたカーゴポケットと直線的なフレヤーシルエットで美脚も大人め。

クール派ガールが熱愛する美的シルエットが人気の秘密

Clisteacoeur
クリスティア クール

我爱时尚 bbs.52mag.com 制作，请在下载内24小时删除，勿做商业用途，否则后果自负

↗ファーフードつきカーキダウンベスト 27,300円、白ニット 16,800円、ベージュコーデュロイスカート 12,600円、バッグ 参考商品、ブーツ 29,400円／以上Joias（Fo＆Kore）
入荷待ちが50件以上！

入荷待ち殺到で
初回100枚が完売
カウントダウン

この夏デビューの新ブランド、
"辛モテ"で人気急上昇中!!

Joias
ジョイアス

Q トレンドの"ファーベスト"
モテ子な着こなしが知りたい！

A ちょっぴり辛可愛な
「ブラウニー娘。」
が大正解

子供っぽくなりがちなファーベストは渋みのあるカラーを選んで大人めにシフト。"ブラウニー娘。"をお手本に着こなせば簡単です。

こっちもオススメ！

↑ファーつき黒ダウンジャケット 29,400円／Joias（Fo＆Kore） ラクーンファー＆フードはとりはずしOK。

ボーイッシュな素材感とカラーも、コンパクトなベストで着やすい。

インのニットと色リンクなダルメシアンファーバッグで女のコらしさも。

ボトムは断然ミニSK！ カジュアルな素材とベージュで軽快さをプラス

足元はブーツがお約束。ウエスタンブーツでトレンドMIXも忘れずに。

伝説 4
カジュア
「大人

ときには甘々なスタイリングをすー
シフトするのもカレを翻弄させるテ
大人めブランドで売れてるものは使
ックアイテムが主流だから買って損

秋おしゃれ
"大人め"の

Q マニッシュなパンツルックで
憧れのお姉さん風を狙いたい

A 「超美脚」＆
「きれいめ」
2大パンツがあれば簡単！

デビューしたてながらパンツのシルエットは定評。完売続出な美脚ブーツカットデニムと定番ベージュパンツはそろえておく価値あり。

定番ベージュ

ブラックデニム

→黒デニムパンツ 17,850円／Joias（Fo＆Kore） パンプス 13,440円／ダイアナ（ダイアナ銀座本店） 初回100枚はすでに1度完売。追加分が入荷ずみ。

↑ベージュパンツ 15,750円／Joias（Fo＆Kore） パンプス 21,800円／セヴン・トゥエルヴ・サーティ（サン・トロペ コーポレーション） ストレッチとセンタープレスが効いてる。

Q 流行テーラードJKの
女っぷりを上げるなら？

A 「レースキャミ」
で女らしく！

クールな中にも女のコらしさはキープしたい！ というのがRay世代。大人めテーラードのインナーは胸元レースのキャミが鉄則です。

こっちもオススメ！

↗黒ピンストライプジャケット 29,400円／Joias（Fo＆Kore）

→ベージュベロアジャケ
28,350円、黒レースキャミ
00円、白コーデュロイパ
15,750円、ネックレスチ
3,675円、チャーム 2,1
パールチェーンベルト 8
円／以上Joias（Fo＆Kore

Q 美シルエットで売れてるニットは？
A やっぱり
「ちび丈カーデ」

ウエストまわりをすっきり見せる着丈も計算ずくだから、やっぱりショートカーデは手放せません。※インニットの進化版も登場予定。

↑ピンクフードボレロ 10,500円、ニットタンク 7,350円／ともにJoias（Fo＆Kore）

↑茶ショートカーデ 9,450円／Joias（Fo＆Kore） 長いリブとビーズボタンがポイント。

←パープルツイン 11,550円／Joias（Fo＆Kore） レースつきキャミとニットカーデのお手頃アンサンブル。

Q 子供っぽくならないミニスカ
A 「台形ミニ」

初回生産150枚が入荷後数日で
売の勢い！ 大人めブランドな
ではの可愛さが魅力なミニだ
カラフルツイードも甘すぎま

追加生産は未定
初回分で
確実にGet!!

→茶ツイードスカート 15,750円、ショー
Gジャン 18,900円、茶ニットタンク
円、ファーティベット 9,450円、バッ
95円／以上Joias（Fo＆Kore） ウエス
ーツ 29,400円／モザイク バー エー
（モード・エ・ジャコモ） すそのフリン
やレザーのパイピング、ゴールドボタ
レトロなディテールにもこだわってい

Rich Style

←スタンドカラージャケット 40,950円、白ベロアパンツ 15,750円、バッグ 35,700円、パンプス 15,750円／以上Joias（Fo＆Kore）

オケージョン Style

→ショート丈Gジャン 18,900円、グリーンベロア花柄ワンピ 25,200円／ともにJoias（Fo＆Kore）

Relax Style

←グレーベロアパーカボレロ 8,925円、グレーチュニックワンピ 16,800円、デニムパンツ 17,850円、ネックレス 5,250円、サンダル 15,750円／以上Joias（Fo＆Kore）

カジュアル Style

→黒ダウンベスト 23,100円、白キャミ 6,825円、インのモカ色キャミ 5,775円、スカート 15,750円、ベルト 7,350円、ネックレス 4,725円／以上Joias（Fo＆Kore）

この夏、携帯サイトで人気を博しA/Wから本格デビュー。本物志向の上質な素材感やシルエットにこだわり、遊び心を忘れない大人めアイテムが特徴です。Shop：プランタン銀座、新宿高島屋、梅田阪急、神戸大丸

突撃プレス
Joias 発
〜冬の売り切れ

我爱时尚 bbs.52mag.com 制作，请在下载内24小时删除，勿做商业用途，否则后果自负

伝説5

カジュアル上手ブランドは「大人め意識」で売り切れ

発表!! SHOPで人気の売り切れCD

Best Hit!!

みんなが買ってるトップスは？　冬アウターは？　リアルなトレンドはショップで売れてるものが真のバロメーター。いつもStyleに欠かせない5大ブランドは、程甘だったりちょいスポだったり、適度に大人めを意識した着こなしができるアイテムに人気集中♪

各型800枚ずつどれも残りわずか

↗ピンクオフショルロゴニット 5,565円／アンド バイ ピーアンドディー そでもキュート。

こっちも売り切れ

キラ☆キラ ロゴニット

オフショル型の白が一番人気でロゴのビーズとふわふわなアンゴラニットの相性もバツグン。追加予定なし。

↑〈左〉白Vニット 6,195円、〈右〉マフラーつきオレンジベアニット 5,775円／ともにアンド バイ ピーアンドディー　カタチは3型、カラバリはプラス黒の4色。モテCDの必須！

ファーつきジップUPニット ＋ 美脚デニム

売り切れCD

初回350枚が完売の勢いで売れてるファーつきニット！ 色違いで買うコも続出。流行の短め丈は美脚デニムでバランスよく着こなすのがオススメです。

00枚突破 荷も決定

←ファーつき黒ニットパーカ 7,245円、白キャミ 1,995円、ネイビーチェックプリーツスカート 8,295円、ネックレス 4,095円、バッグ 7,245円／以上アンド バイ ピーアンドディー　可愛め派にはニットパーカ×ミニSKの王道スタイル。

こっちも売り切れ

ひざ丈 デニSK

ヒップ位置が高く脚が細く見える丈がポイント。さらに微妙なシルエットと色みを感じるほどよいウォッシュ感も人気。

7月の初回投入から常に追加状態！

UP

↑デニムスカート 9,345円、白ファーブルゾン 18,900円、黒ベロアタンク 4,095円、ベルト 5,145円／以上アンド バイ ピーアンドディー

…つき白ジップニッ…茶ヒョウ柄キャミ…ムパンツ 9,345…ス 4,095円、バッ…以上アンド バイ…ィー　ピアス 3,9…テーヌ　パンプス…ダ（モード・エ・…アルファーを使っ…目をゆうに切った…気の秘密。コート…うこの季節にぴ…テムで、人気カラ…他にグレーもあ

…Dがランク UPな…ルアイテムに人気集中！

…by P&D

アンド バイ ピーアンドディー

SNAP 伝説

鍋倉加奈さん 明治大学2年

「ファーやスパン、ベロアが可愛いのにどこかカッ…入荷直後だったので、友達からも"それどこの？"っていわれまくり。クラッシュデニムで甘辛MIXが鉄則」

初回生産600枚中 予約だけで400枚！

こっちも売り切れ

コンパクトな ファーボレロ

8月の猛暑の中から売れ続け、500枚突破！ さらりとはおるだけでセレブっぽく、この価格も魅力。

→白ファーボレロ 19,950円、白ニットタンク 11,550円、デニムパンツ 15,540円、チェーンベルト 参考商品／以上アプワイザー・リッシェ　バッグ 20,475円／バイオレットハンガー マルイシティ新宿店　パンプス 19,800円／セヴン・トゥエルヴ・サーティ（サン・トロペ コーポレーション）　リアルファーでこの価格は買い！

↘ファーつきニットパーカ 19,950円／アプワイザー・リッシェ　白が300枚の最終入荷中。

こっちも売り切れ

ファーフード パーカ

去年は裏毛ラビットファーつきパーカが1500枚の大ヒット。今年はベロア＆スパンコールつきに進化し1週間で600枚完売。

←ファーつきピンクパーカ 19,950円、白レースキャミ 9,345円、デニムパンツ 26,250円／以上アプワイザー・リッシェ　フードの内側がALLファー！　追加分もバカ売れ中。

↑ピンクキャミつきVニット 13,650円、茶チェックプリーツスカート 14,700円／ともにアプワイザー・リッシェ　2連ネックレス 2,520円／井筒屋　バッグ 20,790円／サマンサベガ 丸の内店　ブーツ 31,290円／ダイアナ（ダイアナ 銀座本店）　お手頃感もウリ！

↙〈上〉ネイビーベロアジャケット 24,150円／アプワイザー・リッシェ　すその白レースはとりはずし可能。レースつきならレディに着こなせる。〈下〉黒ラメツイードジャケット 30,450円／アプワイザー・リッシェ　胸元とすそに黒レースをセットアップ。ベロアリボンも2Way。

ツイードJKは1000枚売れた！

UP!

売り切れCD

2WAYトップス ＋ グレンチェックミニ

シンプルVニットとレース使いのサテンキャミのセットは展示会でも大人気！　ニットだけでなく、レースやリボンがカスタムできるジャケットも必見です。

Apuweiser -riche

アプワイザー・リッシェ

おトク感も満足♥な進化型着回し万能アイテムが大HIT！

突撃プレスルーム3　山内麻美が調査

Apuweiser-riche発 ～冬の売り切れ予想CD～

冬の展示会場へおじゃましちゃいました～

プレス 増木彩子さん

今シーズンのメインCDはこんな感じです

3 ゴールドビットでダッフルJKもちょい大人めに

↑ファーフードつき白ビットジャケット 30,450円、グレースカート 14,700円　今年はダッフル風もトレンドのひとつ。ファーつきフードとゴールドビットで女らしさも満点！

2 トレンドのヴィクトリアンをほどよく効かせて

↑黒ベロアジャケット 30,450円、レースキャミ 8,295円、デニムパンツ 19,950円　JKをメインにヴィクトリアンを意識したCD。レディなパールアクセやコサージも必需品！

1 ふんわりラメツイードの甘加減が好感

↑ピンクラメツイードワンピ 26,250円　モヘア混のふんわりツイードをピンクのラメ感で甘さひかえめに。レースをはさみ込んだデザインで細身に見えるのがポイントです。

秘 情報流出!!

ここだけの話ですよ～

1 透かし編みニットアンサンブル

↑白透かし編みニット 13,650円　透け感とレースキャミつきでお得感も高ポイント。今回大人気のニット。

2 ファーえりつき白ニットカーデ

↓ファーえりつきカーデ 各19,950円　ボリューミーなファーえりと流行のショート丈でゴージャス感も格別。

3 レーススタンドニットカーデ

↑カーディガン 各15,750円　クラシカルなレーススタンドとビーズ＆スパンのキラ☆でカーデが旬顔に！

4 ラメツイードクロップドパンツ

→グレーラメツイードクロップドパンツ 15,750円　すそのシャーリングで美脚＆可愛め。

5 黒ベロアミニSK

←黒ベロアスカート 12,600円、ファーフードつきグレービットジャケット 30,450円　ひらひらティアードミニは今冬も人気。

我爱时尚 bbs.52mag.com 制作，请在下载内24小时删除，勿做商业用途，否则后果自负

Vigny ヴィニー

姉系ガールを夢中に……人気の秘密！

こっちも売り切れ

売り切れ……完売予定は2～3週……

もこもこファーJK

ムラ染めしたラビットファーを使用し、一着一着色合いが異なるのも魅力。150枚ほどの生産数なので完売は時間の問題です。

↑ピンク&ベージュミックスファージャケット 37,800円、グレーニットキャミ 11,340円、デニムスカート 31,290円、バッグ 13,440円／以上Vigny　モコモコした質感もクールなスタンドカラーとジップアップですっきり大人め。タイトなデニムボトムでスラリ感も計算して。

こっちも売り切れ

ファーつきロングニット

この時期のアウターにマストなガウン。ファーえりと真鍮ボタンがCDにメリハリをプラスして着やせ効果も大。

→ファーえりつき白ロングカーデ 16,800円、グレーロゴニットキャミ 8,190円、デニムパンツ 17,850円、バッグ 15,540円／以上Vigny　ファーをはずすとスタンドカラー。ちょい辛口に。

生産数は100枚！すでに争奪戦

SNAP伝説

生産枚数は未定だから見つけたら即Get！

←ベルトつきベージュムートンジャケット 93,450円、■ニット 10,290円、グレーチェックツイードスカート 14,700円、ネックレス 3,990円、ブーツ 17,850円／以上Vigny　バッグ 34,650円／ランツェッティ（ギルド ジャコモ ギャラリー オン ザ ウェーブ）　ライダース風のリアルムートンで辛口にシフトしても、チェックの優等生っぷりがきれいめをKeep。歩くたびに揺れるすそのプリーツで女らしさもちょっぴり。インの黒でひきしめて。

ゴールドリボンのラインでミリタリー感をMIX。今年っぽさも抜群。

アンティーク風のエンブレムボタン。4つの配置がプレッピー風。

すそはボックスプリーツ。ほどよいプリーツ加減が大人めの秘訣！

売り切れCD

ファームートン＋プレッピーSK

今年のトレンドのひとつ、ミリタリーテイストをVignyらしく表現したらこんな感じに仕上がりました。正統派な雰囲気をファームートンで着崩すのがオススメ。

売り切れCD

進化型ボレロツイン＋タイトデニSK

単品でも大活躍なボレロ&ペアのツインに、ヴィクトリアンを意識したアクセつきでさらに今風！　ニットを主役にボトムはシンプルに徹して。

発売から1カ月で800枚以上！

↗（右）ブローチつきピンクボレロツインニット 6,195円、（左上）ピンクダイヤ柄ボレロツインニット 6,930円、（左下）白ジュエリーボレロツインニット 7,245円／以上セシルマクビー渋谷109店　短めのボレロが好バランス。アクセやジュエルモチーフも多彩！

こっちも売り切れ

スリット入りツイードSK

ペンシル型のユニークなデザインが美脚の秘密。同パターンでもバリエ豊富で印象が異なるから人とかぶらない。

←ベロアリボンベルトつき黒ツイードスカート 7,245円、黒ボレロツインニット 6,930円、ネックレス 2,520円／以上セシルマクビー渋谷109店　ほんのりラメ感のあるツイードにベロアリボンがレディな雰囲気。

↓共布リボンつき茶ツイードスカート 6,930円／セシルマクビー渋谷109店　すそフリンジ。

300枚以上完売！残りわずか!!

カジュアルめ

700枚以上売れてる！

こっちも売り切れ

バリエ豊富なデニムJK

定番中の定番、ファーつきGジャンのバリエもセシルなら充実。今年はやはりショート丈に人気の軍配が。他にはない着回し力は必見。

SNAP伝説

500枚以上売れてる！

キレイめ

↑ファーフードつきショート丈Gジャン 10,290円、ブローチつき茶ベロアキャミ 3,990円、黒プリーツスカート 5,985円／以上セシルマクビー渋谷109店　ブーツ 14,490円／デアディア（デア ディア渋谷店）ファーもフードもそでもとりはずせてベストにも変身。

↑「落ち着きのあるピンクファーならGジャンも可愛く着こなせそう。109のセシルでひと目ボレ。ふわっとしたレースSKとも合わせやすく女のコらしいやわらかい感じを狙ってます」

↗ファーえりつきGジャン 12,600円、黒ヘンリーニット 3,990円、グレースカート 5,985円／以上セシルマクビー渋谷109店　ブーツ 27,090円／ダイアナ（ダイアナ 銀座本店）　ゴールドボタンが今年らしい。ピンクファー×インディゴの組み合わせがイチバン人気!!

↗ブローチつきピンクボレロツインニット 6,195円、デニムスカート 6,825円、ネックレス 2,310円、バッグ 7,140円／以上セシルマクビー渋谷109店　ブーツ 29,190円／ダイアナ ウェルフィット（ダイアナ 銀座本店）　価格もキュートなのがセシルのツインのいいところ♡　驚異の売り上げ実績も納得。

CECIL McBEE セシルマクビー

完売、追加の繰り返しで残りわずか。見つけたら即Getが鉄則です

こっちも売り切れ

丈長ニット

今季はニットコート……注目度&活躍度も……りはずせるファー……り元にデザインの……たものが狙い目！

初回生産800枚も200枚消化!!

おしゃれツウならチェックずみ！　等身大トレンドMIXならココ！

OZOC オゾック

SNAP伝説

村松真弓さん　中央大学2年

↑「ニットのざっくり感と長めの丈が大人っぽいかな。横浜そごうで購入。このくらいの丈はパンツのほうがしっくりするけど、スカートとのバランスも絶妙。ミニSKでも大人めでしょ」

コンパクトなシルエットだから、ファーのボリュームも着るとすっきり

→（上から）パープルベロアキャミ 3,990円、ブロンズベロアトップス 5,145円、ネイビーベロアスカート 6,195円、（右下）黒ベロアワンピ 8,295円／以上OZOC　レースやプリーツなどクラシカルモチーフで旬度をUP！

10月末までには7000枚突破は確実

売り切れCD

モテ白ファー＋ベロアアイ……

今年のファーJKはコンパクトですっきり着こなせるのが最大の魅力！　チェーンでつながったボタンタイプだから、チラリと見えるインナーもこだわりどころ。

我爱时尚 bbs.52mag.com 制作，请在下载内24小时删除，勿做商业用途，否则后果自负

伝説 6

ベーシック派ブランド

着回し力で売り切れ！

CDのバリエを広げるのに威力を発揮するのは、なんといっても着回し力！　これってみんなの補充アイテムの絶対条件ですよね。でもただのベーシックじゃつまらない、トレンド感がちゃんとあって使えるアイテムが勢ぞろい。カジュアル定番ブランドの売れてるものがみんなの力強い味方になります。

クランデュイユ CLIN D'OEIL

すぐる
ィテールに夢中♥

着回し力アイテム 2

マーメイドSK

追加も2回！　すでに3分の2が消化ずみ。美尻効果もバツグンで、すそのレースもステキ。

着回し力アイテム 1

秋冬もと～ぜん パステルニット

トレンドは"黒"といっても、女のコはキレイ色がやっぱり大好き♥

レースつき
ンJK

入で1週間
スで売れて
として登
集中。

→JKは着回し。グリーンニット（コサージつき）9,450円、デニムパンツ19,950円／以上クランデュイユ（イトキン）　バ…円／ダイ…（ブーツ）…パンプス 18,690円／カリーノ（モード・エ・ジャコモ）

カジュアルめ！

可愛め！

…スつきコー…イジャケット…800円／クラ…イユ（イトキ…）…えり＆そでの…は2Way。

←レースつき白コーデュロイジャケット 16,800円、ピンクカットソー 7,980円、グレーチェックスカート 12,600円／以上クランデュイユ（イトキン）　ブーツ 29,190円／ダイアナ（ダイアナ 銀座本店）

↗ラベンダーツイードスカート 13,650円／クランデュイユ（イトキン）

←リボンベルトつき黒スカート 15,750円／クランデュイユ（イトキン）

←すそレース白スカート 12,600円、ピンクモヘアツインニット 11,550円／ともにクランデュイユ（イトキン）　ブーツ 35,700円／メダ（モード・エ・ジャコモ）　ピンストライプのタイト…

→ファーつきイエローニット 13,650円／クランデュイユ（イトキン）

イエロー＆ブルーは10月登場の新色！

←白タンクつきブルーVニット 15,750円／クランデュイユ（イトキン）

←白オフタートルニット 13,650円、グリーンラメツイードスカート 12,600円／ともにクランデュイユ（イトキン）　ブーツ 35,700円／メダ（モード・エ・ジャコモ）　ファーを編み込んだらスウィートな白がもっと可愛く！

突撃プレスルーム4 GAP発 重泉充香が調査 ～冬の売り切れ予想CD～

3 定番ダウンがさらに進化！
↑（右）茶ダウンジャケット 16,000円、（左）白ダウンコート 20,000円　JKタイプは去年より丈も長め＆ベルトつきできれいめにもお似合い。

2 手頃さも魅力 旬ベロアJK
↑白ベロアジャケット 12,500円　今季1着は欲しいベロアのテーラードJK。この価格なら色違いでGETして着回し力を高めたい。

1 色で着こなす 今冬ピーコート
↑ピーコート 各12,500円　発色のよさとカジュアルなコーデュロイ素材のピーコート。定番カラーを選びがちだけど今冬は色に挑戦。

ラ・シャンブルド・インエ la chambre d'ine

カジュアルも可愛めな
使えるアイテムから完売中！

着回し力アイテム 2

レースつき アンゴラニット

アンゴラ混で肌ざわりも着心地もグッド。バラのレースがちょっぴりぜいたくで旬クラシックにもマスト！

→レースつきピンクニット 8,190円、デニムパンツ 12,390円、パールネックレス 3,990円／以上la chambre d'ine　パールベルト 6,090円／ヴァンテーヌ　パンプス 19,800円／セヴン・トゥエルヴ・サーティ（サン・トロペ コーポレーション）　パールベルトをオンすればデニムCDも旬顔。

着回し力アイテム 1

ゴージャスファーつき 黒パーカ

ファーのボリュームがすっごくキュート。上下スライダーのジップアップでインナーの見せ分量も調節可能。

可愛くガーリーに

↑黒ニットパーカは着回し。白刺しゅうカットソー 6,090円、パープルチェックスカート 9,240円／ともにla chambre d'ine　ブーツ 14,490円／デア ディア（デアディア渋谷店）　チェックミニを合わせるならインは明るめに。スライダーで配色調節して可愛さを強調。

大人めシンプルに

←ファーつき黒ニットパーカ 16,590円、黒サテンキャミ 8,190円、デニムスカート 8,190円／以上la chambre d'ine　ネックレス 1,890円／井筒屋　ブーツ 31,290円／ダイアナ（ダイアナ 銀座本店）　インも黒で統一。プレーンなデニSKでパーカも大人め。

3

サイドレースつき …ムミニSK

…イドレースをさりげなく…せて、カジュアルCD…エレガントなエッセンス…デニSKも少し大人め。

…ースつき黒デニムスカート 9,…円、白ニット 10,290円、バッ…3,650円／以上la chambre d'i…ブーツ 29,190円／ダイアナ（ダ…ナ 銀座本店）　今から買い足…ニSKは変わったデザインが重…レンドのレース使いもサイド…しらえばぐっと大人め。

ギャップ GAP

冬の差し色にマストな
カラフルアイテムが目白押し！

…秋味小物

…ムを引き立てる…も必見。秋冬は…で華を添えて。

…ロイバッグ（タテ19×…）3,800円、ベージュ…テ17.5×ヨコ25.5×マ…マフラー 2,600円、…00円／以上Gap原宿…ード！

↑ニットコサージ 各900円、ブルーボレロ 6,800円、白ギャザーカットソー 3,200円、デニムパンツ 9,800円／以上Gap原宿　毎シーズン素材やカタチを変化させて登場してるコサージ。これからの季節に活躍させたいのはニットのお花。ボレロやカーデをフェミニンに装ったり、マフラーにちょこんとつけたり、カラバリも豊富だから色の組み合わせも楽しめる。

お目立ち小物でも

シンプルSKでも

→グリーンカーデは着回し。白キャミ 2,200円、グレーツイードスカート 7,800円／ともにGap原宿　ブーツ 27,090円／ダイアナ（ダイアナ 銀座本店）　シンプルなマーメイドSKには、ボタン1つどめしてフェミニンに。キラキラお花のボタンもアクセントに一役。

→白カーデ 7,200円／Gap原宿　サテンのトリミングとくるみボタンがお嬢さんテイスト。

↓黒カーデ 7,800円／Gap原宿　アンティーク風キラボタン。カシミヤ混で着心地もいい。

着回し力アイテム 2

技ありボタンカーデ

シンプルベーシックな丸首カーデもキラやサテンのくるみボタンで今年っぽさをなにげなく。

←グリーンカーデ 7,800円、デニムパンツ 8,800円、アーガイルマフラー 3,200円、バッグ 5,800円／以上Gap原宿　パンプス 19,800円／セヴン・トゥエルヴ・サーティ（サン・トロペコーポレーション）　ビビッドな小物をプラスしてもバランスのいいボタンの存在感。

着回し力アイテム 1

キレイめにはける コーデュロイパンツ

ストレッチコーデュロイとシルエットの改良が進むGAPならではの美脚も魅力。冬の白パンツとして大注目。

お嬢さん風

イイ女風

→白パンツは着回し。ピンクカーデ 7,200円、ベルト 4,200円／ともにGap原宿　ネックレス 3,990円／ヴァンテーヌ　パンプス 15,540円／ダイアナ（ダイアナ 銀座本店）　コーデュロイのウォーミーな質感がニットの暖色と相性バツグン。素材感で甘く。

サイズ展開も豊富！小サイズから売れてくから要注意!!

←白コーデュロイパンツ 8,800円、黒ジャケット 12,500円、黒キャミ 3,600円／以上Gap原宿　ベルト 6,090円、ネックレス 3,990円／ともにヴァンテーヌ　パンプス 17,800円／vivier（サン・トロペ コーポレーション）　ラフな素材感でもシルエットはきれいめだからJKにもOK。

我爱时尚 bbs.52mag.com 制作，请在下载内24小时删除，勿做商业用途，否则后果自负

→白レース編みボレロ 14,700円、ピンクキャミ 7,140円、デニムパンツ 16,800円、ピアス 3,150円／以上モルガン表参道店　ネックレス 3,990円／ヴァンテーヌ　パンプス 16,800円／vivier（サン・トロペ コーポレーション）ふんわりモヘアとやさしい透かし編み、たっぷりのフリルがロマンチックな気分。インナー次第で表情や甘さの加減も自在。

↑茶ドットベロアワンピ 31,500円／レベッカ テイラー　ネックレス 3,465円、ブレス 3,465円／ともにヴァンテーヌ　ブーツ 35,700円／メダ（モード・エ・ジャコモ）ビターなブラウンベロアに水色のミニドットがほんのり甘い清涼感をプラス。生地の可愛さを生かすなら、フリルやリボンをあしらったワンピが断然人気。

↗ファーティペットつき白カーデ 15,800円、茶チェックスカート 14,700円／ともにジル スチュアート　ピアス 3,465円／ヴァンテーヌ　ブーツ 31,290円／ダイアナ（ダイアナ 銀座本店）ベーシックでいながらシルエットは細身で女のコらしさを演出。白や黒は比較的作りも多めだけど、200〜300枚程度のベージュやピンクなどのフェミニン色は争奪戦。

JILL STUART

ファーティペットつきカーデ

ジルの定番アイテム、ベーシックなカーデが単品でも使えるファーティペットつきに進化。

➡ファーティペットつきカーデ 各16,800円／ジル スチュアート　黒は620枚、白は420枚。どちらも早い者勝ち。

rebecca taylor

ドット柄ベロアアイテム

流行のベロアアイテムをレベッカらしいラブリーテイスト。差をつけるならコ…

➡茶ドットベロアジャケット …50円、白ビーズニットキャミ 1…円、デニムスカート 11,550円／以上レベッカテイラー　ベルベ…が水玉柄を品よくクラシカル…出。ポケットのサテンリボンや…の縁取り、花柄の裏地など…ラブリー。

MORGAN 可愛スキ No.

透かし編みニ…×ピンクキャミ

Ray10月号で紹介されたボレロ&キャミがセットで大ヒット！　Ray現象がここまで波及!!

➡掲載キャミはレースの色やニュアンスが異なるけれど、ピンクレースつきキャミも人気。

伝説 7

レディ系ブランドは「とにかく可愛い」ものから売り切れ

みんなが愛してやまない3大ブランドは、可愛いものから売れてくのは必然的です。コレを見てお店へ急げばまだ間に合うかも……？

モルガン
MORGAN

可愛スキ No. 2 モテ色
ファーコート

モテアウターは"モルガンでキメる！"というくらい今年のファー系アウターは力作ぞろい。

←ピンクファーブルゾン 30,450円／モルガン表参道店　ラビットファーの肌ざわりもやみつき！

↑ブローチつき白ファージャケット 49,380円／モルガン表参道店　カーリーヘアのカルガンラム。

↖ピンクムートンジャケット 61,950円／モルガン表参道店　ラビットムートンはピンクが人気！

可愛スキ No. 3 ファーつき
愛されニット

ファーのリッチさ、可愛さを品よく主張したニットが充実してるのも特徴。コレ1枚でお嬢様。

➡（右）ポンポンファーつき白オフタートルニット 10,290円、白レースキャミ 4,830円、茶ツイードスカート 9,240円、（左）ファーつきグレーカーデ 23,100円、白ヘアトップ 7,140円、黒コーデュロイスカート 10,290円、バッグ 18,900円／以上モルガン表参道店　ポンファーのオフタートルは発売1週間で300枚を売り上げた実績アイテム。とくにオフホワイトは完売寸前。ファーネックニットならセレブ感もひとしお。モルガンのファーつきニットはどのシルエットも超美人！

rebecca taylor

レベッカ テイラー

可愛スキ No. 2 透かし編み
カーデ&タンク

繊細な透かし編みとクラシカルな雰囲気が素敵。ラブリー派のコはみんなツインで購入ずみ

↑透かし編みカーデ 各15,750円、ノースリニット 各12,600円／以上レベッカ テイラー　ピンクにはゴールド、ブラウンには同色ラメをあしらい、ソフトな素材感で甘さを倍増。1枚でもツインでも可愛さお墨つき。

可愛スキ No. 3 Aライン
ウールコート

本格的なアウターシーズンが楽しみになるくらいラブリーなコート。欲しいときには当然完売、気をつけて。

←ファーえりつきコート 48,300円／レベッカ テイラー　ラブリーになりがちなピンクコートもどこかハンサム！　ファーをはずすと丸えり。

JILLSTU…

可愛スキ No. 2 大人め
プリーツ…

ブーツと相性バッチ…Kが冬素材で再び！プリーツは歩き姿で…

➡茶シフォンプリーツスカート 17,850円、ファーつきダウンジャケット 36,750円、白リブタートルニット 9,975円／以上ジル スチュアート　カジュアルなダウンにはあえてシフォンのふんわりプリーツでレディ感を継続。カジュアルすぎない着こなしがモテ子。

→グレー切り…スカート 16,…ドーラメオフ…ト 13,650円…1,550円／以…アート　可…

可愛スキ No. 3
レディ系ワンピ…

ジルのワンピは彩友美も…ん♡　上品なシルエット…ンスのよさは勝るものな…

→黒ワンピ 2…／ジル スチュ…ラメを織り込…ードのキラ感…

→黒ワンピ 24,150円、ストー…16,800円、ブレス 4,725円、…グ 24,150円／以上ジル スチュ…ト　ブーツ 14,490円／デア…ィ（デア ディア渋谷店）　キ…ボタンがアクセント。冬のパー…ィーに向けて、投入される59…の完売が早まってます。

➡黒キャミワンピ 29,…0円／ジル スチュア…ト　ラメツイードの…にレースをオン！

我爱时尚 bbs.52mag.com 制作，请在下载内24小时删除，勿做商业用途，否则后果自负

…ゃ完売しちゃう！
入荷日カレンダー

冬おしゃれ HOT TREND 博覧会 3

10/22発売

この企画のためだけに70枚限定生産です！

シャインビーモデル
SHINE BE MODEL
☎03・5722・3090 エスシステム

ポンポンつきオフタートルニット

アンゴラ混ニットは毎年店頭に出るとすぐ完売してしまう人気アイテム。今回も発売1週間で完売予定なのでこれを見たら本当に急がなきゃ!! このニットは、Rayのためだけに全色で計70枚を特別に作ってもらったものだからレア度も満点♥

使えるBLACKもアリ！

ラブリーなポンポンに視線集中 可愛さもモッテモテもひとり占め！

↖ピンクのオフタートルニット 6,195円、パールネックレス4,725円／ともにSHINE BE MODEL（エスシステム） グレーチェックスカート 15,540円／レッセ・パッセ 手に持ったイヤリング 2,415円／シュガーレイ ブレス 2,415円／井筒屋 コート／私物 カラーはピンク、黒のほかに白、グレーの計4色。アンゴラ素材ならではのキュートなカラーが魅力 ファーポンポンはとりはずし可能。

10/22発売

トータル350枚のうちすでに予約で80枚以上消化ずみ！

レストローズ
L'EST ROSE
☎03・5456・1281 ラ・エスト

ファーえりつきミリタリーコート

今季のコートはファー使いやダッフル型が特徴。ショップのコートフェアや受注会でも予約ダントツ1位の人気ぶり。ダッフルの進化系、金ビットで大人めに着こなせるのも人気の秘密です。

↗ファーつきキャメルコート 37,800円／レストローズ（ラ・エスト） 生成りと黒の計3色。

10/22発売

追加生産一切なし!! 3色370枚限定の早い者勝ち

キスミス
Xmiss
☎03・5722・9521 エスシステム

ラム&ファーマフラーつきコート

白カルガンラムファーマフラー＆コートと同色のラインストーンつきラビットファーマフラーつきでこの価格は超お手頃。CDのバリエが広がりそう！

→ファー（2本）つきピンクコート 33,600円／Xmiss（エスシステム） 売れ筋の白は170枚、ピンクとオススメのウォーターミントは各100枚の争奪戦。

Close-Up!!

ラビットファーマフラーはラインストーンつき

我爱时尚 bbs.52mag.com 制作，请在下载内24小时删除，勿做商业用途，否则后果自负

10 / 22 発売

大人気！ コラボシ
待望のニットも登場

プライベート

Private L

☎03・5467・1885

ディズニー
プリンセス
コラボトッ

©Disney

爆発的HITを
ニーコラボ。
びり大人っぽ
ンセスで展開
2000枚、ニッ
ーカ1000枚と
ると多めに感
ラー別では
発売10日で
勢いだから

着るだけでプリンセス♡

シャドウ柄のシンデレラが私たちのセレクト！

〈右〉白シンデレラ
ーンベルトつき黒スカー
にプライベートレーベル
円／ディアプリンセス（イ
15円／井筒屋 バッグ 8,9
ーツ 33,600円／メグ モ
〈左〉ファーマフラーつき
ラニットキャミ 20,790円
白ツイードスカート 15,75
イベートレーベル ピアス
レス 1,575円、ブレス 3,3
ブーツ 33,600円／カリー
ジャコモ） ニットは白、
黒の4色、クラシックフ

close-Up!

プリンセス柄は全部で6種類！

カラーバリエ
形バリエも
いっぱい！

↑←Tシャツ&ロンT 各8,925円、パーカ 15,750円／以上プライベートレーベル TシャツやロンTにはネックラインにネックレス風プリントが。パーカは今年っぽいショート丈が魅力。スライダーはクラウンモチーフ。カジュアルなTシャツ&パーカはキレイ色パステルとブラックの5色展開。色に応じて絵のプリントが異なるところはPLならではのオリジナル！

©Disney

指名買いマスト！

今すぐSHO

モテ服

お待たせしました!! すっかり恒例となりました入荷日企画！
今回は冬のおしゃれをグレードアップするバラエティー豊富なアイ
選りすぐってお届けします。どれもモテ子当確!! みんなが狙って
ものばかりだから、今すぐチェックして冬のお買い物計画もぬかり

撮影／深谷義宣（aura）（モデル）、石沢義人［静物］ スタイリング／有村華菜子 ヘア&メイク／君島友恵
モデル／酒井彩名、彩友美、今井りか 取材・文／鈴引桂子
撮影協力／東京日仏学院、CANAL CAFE ●取材店リストは310ページにあります。
※発売日は予告なく変更になる可能性があります。

我爱时尚 bbs.52mag.com 制作，请在下载内24小时删除，勿做商业用途，否则后果自负

10/22 発売

ファーボレロが3サイズ展開！
ジャストフィットを初日にGET

エニシス
anySiS

☎03・3272・2377
オンワード樫山

ファーボレロ

展示会でバイヤーやプレス関係者に一番人気。リアルラビットファーで３万円台の価格もお手頃です。さらにキラ²ブローチつきでお得感も絶大。各ショップに２～３枚しか入荷されず、追加生産ナシなので見逃せません。

とりはずし可能なキラ²ブローチつき！

22発売

産分は80枚と希少！
愛いJKはすでに争奪戦

ション
LL SELECTION

791 メッセージ

ンリボンつき
ァー
リミングJK

かで可愛く、ラメフラノ素
っぴりリッチに。コートは
、の時季にぴったりなJKで
感あるサテンリボンと後ろ
られるベルベットリボンブ
気分に合わせてアレンジ

リボンをはずすと

←ちょっと大きめのサテンのくるみボタンも今年風。カジュアルに着こなすならこっち！

↖グレージャケット 19,950円／ウィルセレクション（メッセージ）デニムパンツ 12,600円／OZOC ネックレス 4,200円／レストローズ（ラ・エスト） ブレス 1,365円／井筒屋 バッグ 15,750円／モルガン表参道店 えりを立ててクールに着こなしても素敵。同素材のワンピもあり。セットアップもオススメ。カラーはグレーと白。

←ベージュファーボレロ 38,640円／anySiS（オンワード樫山） グリーンベロアキャミ 4,725円／JAYRO デニムパンツ 14,490円／アプワイザー・リッシェ ピアス 2,940円、ネックレス 5,670円／ともにOZOC ブレス 2,520円／井筒屋 バッグ 18,900円／AL（ラジルマ） 7、9、11号の３サイズでカラーはオフホワイト、スノートップベージュ、ブラックの３色。肌ざわりも抜群で、丸いヘムラインのボレロ型が品よく女め。

我爱时尚 bbs.52mag.com 制作，请在下载内24小时删除，勿做商业用途，否则后果自负

10/23発売

ピンクは人気No.1！
発売 真っ先にGETして自慢しちゃお♥

Apuweiser-riche

☎03・3408・8443

ファーつき ボレロツイン

フォックスファー＆デザイン違いで900枚売れたニットの進化版！ ニットと同色に染めたラクーンファーや上品なキラキラモチーフだから、ゴージャス感も格別です。初回500枚、追加生産ナシなので発売日が勝負です。

←ファーつきピンクボレロ 19,950円、ニットキャミ 9,345円／ともにアプワイザー・リッシェ 白スカート 10,500円／A・R（エム・ドゥ） チェーンベルト 7,245円／Xmiss（エスシステム） ネックレス 24,150円／シャネル（カサブランカ） ブレス 3,990円／ヴァンテーヌ ブーツ 16,590円／PARAN（靴のモリタさんプラザ店） 白、黒、グレー、ピンクの4色。ラブリーなピンクが一番人気。

10/22発売

なし
枚数少なめの白は激戦

組曲（クミキョク）

☎03・3272・2377 オンワード樫山

ファーつき ダッフルコート

ウール100％の温かみのある素材とぜいたくなラクーンファーで女のコらしいダッフルに仕上がってます。各色約1000枚、各店に10枚程度ずつ入荷しますが追加の予定はナシなので要注意。

↗白ダッフルコート 45,150円／組曲（オンワード樫山） 茶コーデュロイスカート 13,650円／レベッカ テイラー イヤリング 2,625円／シュガーレイ バッグ 63,000円／ルイ・ヴィトン（カサブランカ） フードつきだからダッフル風もすっごくキュート。ファーはとりはずし可能。9、11号の2サイズ。ショートダッフルだから合わせやすく可愛さ200%。

10/22発売

数量少なめオレンジは
各店1～2枚程度！
こちらも要チェック!!

Dear Princess（ディアプリンセス）

☎078・222・1230 イズム

ハイヒール モチーフニット

ブリリアントフェミニンをコンセプトに可愛らしい大人の女性を表現するニットが到着です。4色で初回は600枚。今後もラブリーなニットが続々登場予定なので、このニットは追加生産もナシ！ オレンジは生産数も少なく見つけた者勝ちです。カラーは黒、白、ピンク、オレンジ。

↗黒ハイヒールニット 9
ブーツ 16,590円／とも
プリンセス（イズム） 黒
ードスカート 8,295円／
ガールズ新宿マイシティ
ージつきパールベルト 6
Xmiss（エスシステム）
2,415円／井筒屋 パー
や立体的なロゴリボンな
込んでます。

10/23発売

セシルマクビー

CECIL McBEE

☎03・3477・5060 セシルマクビー渋谷109店

お手頃感も魅力的♥
早くも追加生産決定！

ファーつきウールコート

トリミングはフォックスファー。シンプルなウールコートもこんなにゴージャスで、この価格は絶対買いです！ 白、ベージュ、黒の他にピンクとグレーもあり、色バリエも豊富だからライバルとかぶらないのもうれしい。

✔ファートリミングコート 各20,790円／セシルマクビー渋谷109店 とくにモテ子カラーの白＆ピンクは大HITの予感。パンツにもスカートにも合わせやすいショート丈が魅力。ロングのウールコートタイプも企画中！

10/23発売

店頭に
すでに
カウン

フェルゥ

Ferou

☎03・3272・2377 オン

ボアつき ムートン

肌ざわりのいい上
ィテールにもこだ
おさえた価格もス
は。初回は600枚
3カラー展開で予
に品薄状態だから

←ピンクフェイク
ト 24,150円／Fe
円／any SiS（
山） 白フレンチ
ッセ・パッセ デ
45円／Dizzy新宿
ェーンベルト 3
ーン（イトキン）
円／シュガーレイ
60円／井筒屋 フ
サントノーレ（靴
店） ハードになり
ゾンもフェルゥな
ラーはピンク、ベ
違いのダッフル
すみ!!

我爱时尚 bbs.52mag.com 制作，请在下载内24小时删除，勿做商业用途，否则后果自负

売

クに

なコ続出！

&パール
ンブルニット

ブルは可愛さもお手
と熱狂的なファンも
テムです。初回生産
週間以内に完売確実。
。初日に確実にGet！

Close-Up!!

カーデの
ロゴボタンも
輝いてます

↑グレーアンサンブルニット 10,290円／A・R（エム・ドゥ） 黒ベロアスカート 15,540円／Barbie ネックレス 42,000円／シャネル（カサブランカ） ブレス 2,100円／井筒屋 バッグ 7,245円／ピンキーガールズ新宿マイシティ店 ブーツ 15,540円／サントノーレ（靴のモリタさんプラザ店） これからの季節にマストな雪柄モチーフが新鮮。白、ピンク、サックス、グレーの4色。希少なサックスはお早めに。

10 / 23発売

大人気のリボンニット、
今度はスパンコール
バージョンで登場!!

Pinky Girls

☎03・5369・3180 ピンキーガールズ新宿マイシティ店

スパンコール
リボンつき
ツインニット

前作は全体的にスパンコールをちりばめた愛らしいデザインでしたが、今回はぐっと大人っぽく上品な縁どり&リボンが特徴です。グレーは投入数も少なく、狙うならこの色！

Close-Up!!

ブローチだから
着回し力もUP!!

←リボンブローチつきカーデ 各8,295円、リボンブローチつき半そでニット 各7,245円／以上ピンキーガールズ新宿マイシティ店 セット買いしても15,540円！ カーデは今年らしいボレロ丈。何にでも合わせやすく、1枚でヘビロテ。黒、グレーの他にピンク、白のモテカラーも必見。アンゴラ混のふわふわ感も人気の秘密。

6発売

ボンJKは
完売しそう！

ecca taylor

スタルボタンつき
ードテーラードJK

がギュッとつまった白のツイ
必須アイテム。発売前から大注
荷待ち分が各店の入荷数を上
、1週間の完売予想も早まり
ョップに確認を。

アンティーク風
クリアボタンが素敵

上品な白ツイードJKをはおれば
カジュアルも一気にお嬢様モード！

ードジャケット
きデニムスカー
こレベッカ テイ
7,245円／Fero
チェーンベル
バッグ 6,090
(イトキン) カ
ンのリボンつき
ットですっきり
かなツイード素
さも満点。真冬
ファーをプラス

我爱时尚 bbs.52mag.com 制作，请在下载内24小时删除，勿做商业用途，否则后果自负

10 26 発売

タートルニットは700枚！
お得なストールつきは必見です

ジャイロ
JAYRO

☎0120・298・133 ジュンカスタマーセンター

キラキラファーストールつきニット

前作も爆発的ヒットのストールつきニット。今回はさらにラインストーンのキラキラをたっぷりプラスしてグレードアップしました！ コートのインにも着やすいファーのあしらいで、シーズン中ずっと長く使えるのも魅力。

←ストールつきオフショルニット 各13,650円/JAYRO 初回生産は約800枚程度。

←ストールつき
ト 12,600円/
ベルトつきピン
スカート 17,85
（オンワード樫
25円/ディアプ
ム）時計 14,70
ーヌ キュート
コンパクトな
のでふんわりテ
似合い。カラー
ラベンダー、グ
れい色のバリエ

10 29 発売

前作より素材感＆着心地UP
人気のピンクベージュは争奪必至

ペイトン プレイス
peyton place

☎0120・114・563 ファイブフォックス カスタマーサービス

チベットラムムートンコート

昨年は1000枚売り上げた毎年定番のフェイクムートン。今年は素材が軽く薄手になり、すっきり見えるデザインで登場。初回生産は500枚、各色1～2枚ずつしか入荷されないからピンクベージュ狙いのコは油断大敵。

↖ピンクベージュムートンコート 29,900円/ペイトンプレイス（ファイブフォックス） ピンクベージュ、アイボリー、グレーの3色。テーラードタイプもあります。

10 26 発売

すでに入荷待ち殺到！
GETできたらラッキー☆

ブロンディ
blondy

☎03・5464・2792

ヌバック美脚ブーツ

雑誌掲載効果もあり、入荷連絡待ち多数。追加生産の予定もなく、初回130足は3日で完売間違いなし。blondyのブーツは毎シーズン即完売の人気アイテムだから買えたコはイバリ度も羨望度も大です。

↑カーキブーツ 40,950円/blondy きれいめからカジュアルまで幅広く使える色も人気。

↖黒ブーツ（ヒール7.5cm） 40,950円、黒ニットタンク 11,340円/ともにblondy 白レースキャミ 3,360円/SHINE BE MODEL（エスシステム） デニムスカート 5,985円/セシルマクビー渋谷109店 ピアス 2,100円、ブレス 3,990円/ともに井筒屋 バッグ 12,600円/インタープラネット（ヤマニ） ヌバック素材でスエードよりも起毛感や光沢感があり、肌ざわりもソフト。blondy初のラウンドトウで女性らしさを加え、バックシャーリングでさらに美脚をアピール。

10 28 発売

Newカラーのイエ
180枚とホントに早

クイーンズコート
QUEENS COU

☎078・302・7617

ジュエルニット

ジュエルシリーズ第2弾、ビーズシャンデリアニットはパールがさらに豪華に、レースもついてこの価格！ 前作は3型3000枚が10日でほぼ完売。今回の1000枚も1週間が勝負!!

↗ビーズニット 各13,650円/クイーンズコート カラーは他に白、黒、グレーの5色。カーディガン、七分ニットもあり！

毎年大人気のカシミヤニットに
新色3カラーを投入

ユニクロ
UNIQLO

☎0120・090・296

9月末より15色展開で
シミヤニットにカラー
が決定！ 秋中旬～冬
すすめのライトパープ
カーキっぽいブラウン

←カシミ
各6,990円
のいいカシ
ンプルター
もカラーが
トもコンパ

我爱时尚 bbs.52mag.com 制作，请在下载内24小时删除，勿做商业用途，否则后果自负

11/2 発売

今年のキラ²ニットはアンゴラ素材で女のコらしさ倍増！

4℃

☎03・5719・3266
エフ・ディ・シィ・プロダクツ

ビーズつきニットアンサンブル

去年はウール素材だったけれど、今年はアンゴラ＆カラバリも増えて欲しい心をくすぐりまくり。黒で100枚、ピンクとラベンダーは初回生産70枚と少なめ。キレイ色が欲しいコは要注意です。

アンサンブルニット
4℃（エフ・ディ・
ツ）カラーは黒、
ピンク、ラベンダ
の6色。アンゴラ70
別！ 上品な女の
出してくれるビーズ
のポイント。今年は
ットも登場です!!

11/3 発売

パーティーシーズンに向けイチバン人気は白！

バービー

Barbie

☎03・5467・2093

パールストラップティアードワンピース

パーティーワンピの先買いを狙ってるコにオススメなのがコレ！ パールストラップと胸元ファーはとりはずし可能で着回し力もお墨つき。初回生産240枚で追加予定なし。ショップスタッフの間でも白が人気No.1!!

↗白ツイードワンピ 25,200円／Barbie ネックレス 4,410円／マリークヮント ロンドン ブレス 1,680円／井筒屋 バッグ 16,800円／4℃（エフ・ディ・シィ・プロダクツ） やわらかなツイード素材にとことんこだわったディテールが満載。一番人気の白、ライトピンク、黒の定番モテカラー3色で展開。フレンチスリーブもあり！

発売

こんなにゴージャスなのに1万円を切ったプライス!!

オゾック

OZOC

☎03・5117・2711

ヒール7
OZOC
み。23.5
cmの3
足ずつ。
ファーバ
表。

パンサー柄ゴールドパンプス

今冬は"ゴールドパンサー"がイチオシ。パンサー柄のシール素材とゴールドのメタリック合皮のコンビにキラキラバックルを効かせてなんと9,345円！ 初回450足は3週間で完売予定。

11/2 発売

追加予定は一切なし！初回各色50枚のみだから絶対手に入れたい!!

ラストシーン

LAST SCENE

☎03・3404・4791
メッセージ

カシミヤ混ベルトつきJK

カシミヤ混で価格もお手頃。素材もラインも文句なしのベーシックなデザインで、長く使えるから絶対買いです。生産数もホントに少なく、コレを見たら速攻問い合わせするのが正解です。

ハイカラーもオススメ！

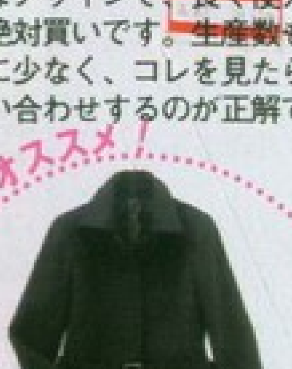

↑黒ステンカラーコート 30,450円／ラストシーン（メッセージ）

↖白ステンカラーコート 30,450円、ピンクホールターベアトップ 8,190円／ともにラストシーン、ネックレス 1,575円／ラストシーンガール（以上メッセージ） デニムパンツ 8,925円／セシルマクビー渋谷109店 ベルト 5,145円／スイートキューブ（グリスト） バッグ 7,245円／PINKY LOVE（ピンキーガールズ渋谷109店） パンプス 8,295円／rontam（靴のモリタさんプラザ店） LS定番のきれいめコートJKは、流行に左右されない形とシャープなシルエットが人気の秘密。上質な素材感を生かしたクールな着こなしを。パンツにもスカートにも合わせやすい着丈も計算ずく。白、黒、ベージュの3色で各50枚ぽっきり。

11/2 発売

展示会でも一番人気！入荷と同時に完売の可能性大

インディヴィ

INDIVI

☎03・5117・2711

マフラーつきケーブル編みニット

アンゴラ混の糸を使用しテクニックもすべてハンド仕上げ。立体感あるケーブル柄を今年らしくポップコーン編みで表現しました。さらに同素材のロングマフラーつきでお得感も魅力！

着るとこんなカンジ！

↗マフラーつきベージュニット 10,290円、ブローチ 1,995円／ともにINDIVI 白コーデュロイスカート 12,390円／Barbie ブレス 5,040円／ヴァンテーヌ ブーツ 16,590円／PARAN（靴のモリタさんプラザ店） ベージュの初回生産は170枚。白、グレーもあり各色150枚予定。長そでのVニットもあります。

我爱时尚 bbs.52mag.com 制作，请在下载内24小时删除，勿做商业用途，否则后果自负

甘すぎない可愛らしさで
女のコらしさに自信！

11/4

追加投入も決定したけれど、
初回分を確実にGETしたい！

レッセ・パッセ
LAISSÉ PASS
☎03・5790・7203

ファーつきムート
ショートJK

去年よりもリアルで軽いフェイクムートンJ
は初回500枚に加え、追加も250枚決定！ だ
らといって安心はできません。入荷日カレン
ーに掲載されたアイテムはかなりの勢いで売
てしまうので要注意!! 今回も即完売の見込

→白ムートンジャケット 20,790円、ピンクニットキャミ（アンサンブル価格）11,340円、白ツイードスカート 14,490円、チェーンベルト 4,830円／以上レッセ・パッセ ブーツ 29,400円／メダ（モード・エ・ジャコモ） カラーはピンク、白、ベージュの3色。ふんわりスウィートな色みでどれも迷っちゃうくらいの可愛さ。ティアードミニ×ブーツのモテスタイルには欠かせないアウター

カジュアルコーデにもぴったり!!

→ムートンジャケットは着回し。紫フロッキープリントタンク 5,145円／OZOC デニムスカート（チェーンベルトつき）14,700円、ピンクベルト 6,300円／ともにJAYRO ネックレス 9,450円／インタープラネット（ヒラテ） イヤリング 2,415円／井筒屋 ブーツ 29,400円／メダ（モード・エ・ジャコモ） コンパクトな形と着丈でシンプルデニスカにもマスト！ 同じカラーで、着丈長めのベルトつきテーラードタイプもあり。大人めに着こなすならこちらもオススメ。

我爱时尚 bbs.52mag.com 制作，请在下载内24小时删除，勿做商业用途，否则后果自负

我爱时尚 bbs.52mag.com 制作，请在下载内24小时删除，勿做商业用途，否则后果自负

at's
veet♥
ディ
系のモテ子ブランド「リ
ー」発の新作ジャケット
緑色に甘いキャンディみ
イ色があることからこの
に♥　今年らしいショー
パクトサイズ、クラシカ
ルと、トレンド要素をじ
えた超優秀コートです。

完売確実の限定アウターを
すぐに予約して手に入れて！

Rue de B発 Sweet♥キャンディコート予約始まります！

去年伝説的な大ヒットを記録したリュー デ ベーの「ハッスルキャンディコート」が、よりモテ子のわがままをかなえたパワーアップ仕様でリターン！　即完売が予想されるこの限定「Sweet♥キャンディコート」、買い逃し厳禁です！

Sweet♥ キャンディコートが欲しい方は…

ショップにてサンプルを試着して、申し込み。
(サンプルは全色用意しています)
11月２日以降、先着順にショップにてお渡し。

予約受付期間：10月21日(金)~10月27日(木)

お渡し予定日：11月2日(水)~

※期間中ご予約した方には、同色のコサージがつきます！
(数に限りがあるのでお早めに！)

andy Coat
1
LOR
街でひときわ輝く
ンチックカラー
PPLE
REEN
アップルグリーン
y
定カラー

ONで
UP!

5,145円／リュー デ ベ
えりにキラキラブローチ
とレディな印象がぐぐっと

キャンディコート(アップ
ン) 40,950円、ティアード
17,850円／ともにリュー
ピアス 3,990円、リング
ともにヴァンテーヌ

ディテールまでこだわっています！

ロゴ刻印のプレートがイバリ度大!!
コートを脱いでもプレートがキラリとブランド主張。

リアルラビットファーがふんわりはなやか
コートと同色のファーはとりはずし可能です。

素材はリッチなアンゴラビーバー
生地は軽くなめらか。高級感があります。

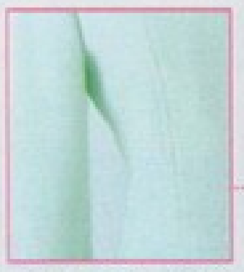

ウエストシェイプで着やせ効果大
切り替えでウエストを絞り、コンパクトに。

そで口を折り返すとカジュアル顔に
折り返すだけで違った表情になります。

予約特典はこのコサージです
コートと同素材でレディな印象を演出します。

大きめのボタンがクラシカルな印象
少し大きめで、コーディネートのポイントに。

DATA

Price
40,950 yen

Color
6色
★アップルグリーン
★オレンジピンク
★サックス
★ベージュ
★オフホワイト
★ブラック

Size
1号・2号・3号の
3サイズ展開

※サイズ(2号)
★着丈(レングス)
56cm(1号-2cm・3号+2cm)
★身幅(バスト)
93cm(1号-3cm・3号+3cm)
★肩幅
38cm(1号-1cm・3号+1.5cm)
★袖丈
60cm(1号-1.5cm・3号+1.5cm)

Tel.
03·5360·2231
リュー デ ベー

田祐介　スタイリング／渡邉恵子(KIND)
イク／山下智子　モデル／鶴岡瑠
リストは310ページにあります。

我爱时尚 bbs.52mag.com 制作，请在下载内24小时删除，勿做商业用途，否则后果自负

えりのアレンジとコサージMIXで着こなしが広がります！

B 着こなしパターン
片方をあけてレディなモテ子スタイル

片方だけ上までとじる

ボリュームスカートでAライン完成

↑Sweet♥キャンディコート（オレンジピンク）40,950円、ツイードスカート 19,950円、ブーツ 27,300円／以上リュー デ ペー　バッグにつけたネックレス 1,890円／お世話や　バッグ 86,100円／ルイ・ヴィトン（ブティック ヨーロッパ）

C 着こなしパターン
上までとめてスラリIライン強調

コサージをプラス

すっきり美脚スカートで縦長効果

↑Sweet♥キャンディコート（サックス）40,950円、プリーツスカート 17,850円、ブーツ 29,400円／以上リュー デ ペー　バッグ 15,225円／サマンサベガ丸の内店

A 着こなしパターン
えりをあけてカジュアル度UP

コサージをプラス

コサージはバッグにつけても可愛い♥

↗Sweet♥キャンディコート（オフホワイト）40,950円、ニット（カーデとセット）19,950円、デニムパンツ 19,950円／以上リュー デ ペー　パンプス 20,790円／セヴン・トゥエルヴ・サーティ（サン・トロペ コーポレーション）バッグ 162,540円／シャネル（ブティック ヨーロッパ）

カラバリは全6種類

キャンディみたいなキレイ色から、ベーシックなベージュ、モノトーンまでみんなに対応の全6種類。

Sweet Candy Coat COLOR 6
シンプル派の定番
きりっと大人っぽい
ブラック
BLACK

Sweet Candy Coat COLOR 5
冬モテ子の
恋する王道カラー
ホワイト
WHITE

Sweet Candy Coat COLOR 4
デイリー使いに便利
上品テイストが◎
ベージュ
BEIGE

Sweet Candy Coat COLOR 3
ロイヤルカラーで
お嬢様気分に
サックス
SAXE

Sweet Candy Coat COLOR 2
モテ子を
シャーベ
ORANGE

KARi NAVi

vol.25

我爱时尚 bbs.52mag.com 制作，请在下载内24小时删除，勿做商业用途，否则后果自负

今月のテーマ▶▶▶

「なりきり!! お嬢さまLife入門」

おしゃれもライフスタイルも
誰もがあこがれる麗しのお嬢さまライフ。
今月は２つの都市で暮らす女のコをイメージして
香里奈がお嬢さまに変身します！

撮影／曽根将樹　スタイリング／ (KIND)
ヘア&メイク／SHIO　モデル／香里奈
撮影協力／ホテル ザ・マンハッタン

●取材店リストは310ページにあります。

ィーの支度は完了　迎えの車がそろそろ到着するころね

Beverly Hills

中のあこがれの地。ハリウッドスターも数多く在住する
のはなやかな超高級住宅街。
ッションの発信源でもあるこの街のお嬢さまは
ハデすぎない流行をとり入れたスタイルがお得意。
に"セレブ"な着こなしのコツは
な肌見せとやわらかな素材感です。

ビバリーヒルズのお嬢さま

「一度はお嬢様みたいな格好を
してみたいなぁ」って、きっと殆くの
女の子は思った事があるハズ?!
今回実際に、なりきりお嬢様を
してみた感想は、"常に着ちゃお
うかなぁ?!"って位、着てる間は
自然と仕草や立ち振る舞いが、
女の子らしくなってた様に思いました。
みなさんも真似してみてくださいネ☆
KARINA

ーム×黒ドットティアードワンピ 57,750
ベッカ テイラー　ピアス 6,300円／イ
ラネット（ヒラテ）　ハートのブレス 3,7
シャーロットロンソン　黒のフォックス
18,900円／ファイナルステージ（エスジ
黒スパンコールバッグ 14,490円／エ
タイツ／私物　お嬢さまの条件は「黒」
なしがうまいこと。ティアードワンピが
効果で大人めにひきしまります。

我爱时尚 bbs.52mag.com 制作，请在下载内24小时删除，勿做商业用途，否则后果自负

プリンセスの気品すら漂うロイヤルブルー

↗フリルキャミワンピ 24,150円／インタープラネット(オリゾンティ) チョーカー 29,400円／ZUZU(AHKAH神南本店) ラインストーンのブレス 6,090円／ピンクフラミンゴ 時計 16,590円／ベイトンプレイス(ファイブフォックス) 白ファーバッグ 9,345円／プリ プリ

→ハートの時計 14,490円／ベイトンプレイス(ファイブフォックス) ディテールまで可愛いハート。

目立てる濃いピンク。白ファーと相性抜群。

↘ピンクレースキャミ(インナーキャミとセット) 6,090円／ピンクフラミンゴ 白ベロアベアトップ 参考商品／Xmiss(エスシステム) シャンデリアピアス 14,700円、フォックスファーのチョーカー 30,450円、フォックスファーのブレス 19,950円／以上ZUZU(AHKAH神南本店) ビーズバッグ 29,400円／マコ エヌワイ(スプラッシュ)

アクセサリーで差をつけ

←ミントグリーンカルガンラムコート(ブローチつき) 49,350円／モルガン表参道店 微妙なグリーンがおしゃれ。

↓ピンクスパンコールバッグ 10,395円／ナネットレポー(東京スタイル) ミラーボールみたいな派手さが素敵。

↑シルバープレートネックレス 3,045円／Diamond Lag渋谷109店 大きめペンダントを大胆に。

→ブルーコサージ 3,990円／ピンクフラミンゴ 服はもちろん、バッグにつけたりするのも◎。

↗シルバーパンプス 15,540円／RODEO CROWNS(フェイクデリック) 小物でさりげなくキラキラさせるのがビバリーヒルズ風。

3分でお嬢になるテク!

リッチ感ならファーに勝るものはなし!

さりげない手元のアクセは必須です

ツルツルの背中でオーラ発信

我爱时尚 bbs.52mag.com 制作，请在下载内24小时删除，勿做商业用途，否则后果自负

ワール地コート
me couture
山) 黒リブタ
395円／アリス
京スタイル) 茶
ミニ 15,750円
(クロワールイン
ナル) こげ茶ブ
25円／シャー
ン

↙黒スエードファーコート 49,350円／モルガン表参道店　白リブタートルニット 7,245円／Xmiss(エスシステム)　千鳥格子柄コサージ 5,200円、黒ラビットファーコサージ 6,200円／ともにベイトンプレイス(ファイブフォックス)

↓オフ白ファーティペットつきショートボレロカーデ 15,800円／ベイトンプレイス(ファイブフォックス)　短め丈がキュートなバランス！

↓白パールネックレス 8,400円／レベッカ テイラー(ヴァンドームヤマダ)　粒の大きさが少しずつ違うのがさりげなく効いてる。

↓ポンポンつきベージュニットバッグ 8,925円／ナインウエスト(ジー・アール・アイ・ジャパン)　モコモコの素材感がキュート。

↑こげ茶手袋 3,675円／インタープラネット(ヨークス)　こげ茶バッグ 9,975円／lollipops(クロワールインターナショナル)

↑ピンクグローブ 5,775円／OZOC　レディ気分を盛り上げるなら、手袋は冬の必須アイテム。

← コサージつき茶スエードティアードスカート 10,290円／ピンクフラミンゴ　スエード素材もお嬢スタイルにはマスト。

↘千鳥格子バッグ 14,800円／ベイトンプレイス (ファイブフォックス)

3分でお嬢になるテク！

←ツイードスカート 15,750円／INDIVI

我爱时尚 bbs.52mag.com 制作，请在下载内24小时删除，勿做商业用途，否则后果自负

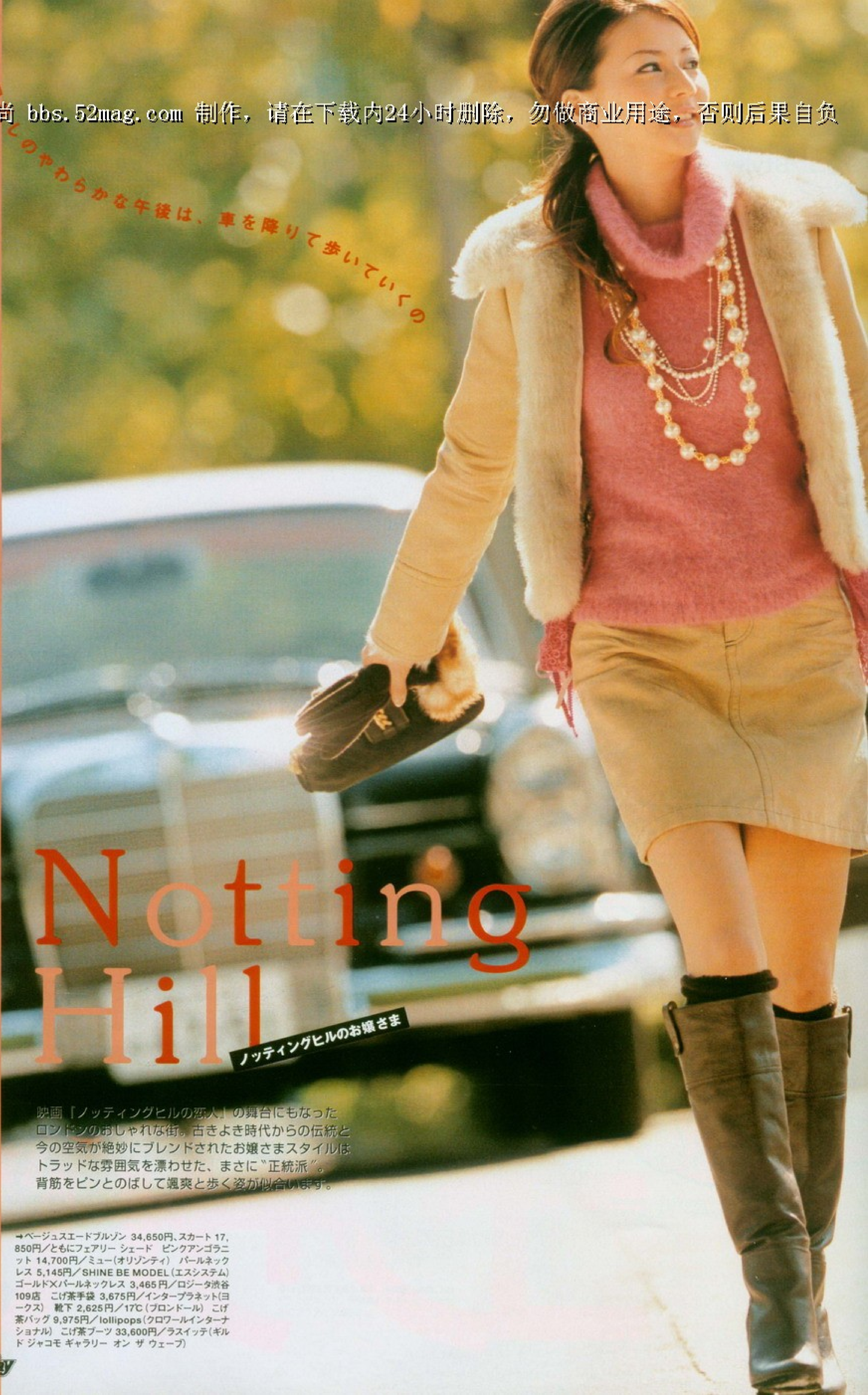

日差しのやわらかな午後は、車を降りて歩いていくの

Notting Hill

ノッティングヒルのお嬢さま

映画『ノッティングヒルの恋人』の舞台にもなったロンドンのおしゃれな街。古きよき時代からの伝統と今の空気が絶妙にブレンドされたお嬢さまスタイルはトラッドな雰囲気を漂わせた、まさに〝正統派〟。背筋をピンとのばして颯爽と歩く姿が似合います。

➡ベージュスエードブルゾン 34,650円、スカート 17,850円／ともにフェアリー シェード　ピンクアンゴラニット 14,700円／ミュー（オリゾンティ）　パールネックレス 5,145円／SHINE BE MODEL（エスシステム）ゴールド×パールネックレス 3,465円／ロジータ渋谷109店　こげ茶手袋 3,675円／インタープラネット（ヨークス）　靴下 2,625円／17℃（ブロンドール）　こげ茶バッグ 9,975円／lollipops（クロワールインターナショナル）　こげ茶ブーツ 33,600円／ラスイッテ（ギルド ジャコモ ギャラリー オン ザ ウェーブ）

【スカート+ブーツ】
冬のバイブル →112ページ

「こんな時何着る?」
モテ服10番勝負 →122ページ

本気の合コンStyle
→133ページ

我爱时尚 bbs.52mag.com 制作，请在下载内24小时删除，勿做商业用途，否则后果自负

Rio 松本莉緒 Matsumoto

莉緒 1982年10月22日生ま
座。B型。Rayモデル歴1年
ドラマ主演でさらに注目が
ペシャルRayモ。
トルノースリニット 6,195
トシーンガール(メッセージ)

カジュアル全盛だった、
夏おしゃれのほとぼりも冷め、
レンドもなんとな〜くわかってきた今。
ろそろモテ子の原点「コンサバ」が
しくなってきたころではありませんか?
は、そんな女のコの気持ちにこたえて、
進化したキレイめファッション
Loveめコンサバ」スタイルを提案。
ーに着こなせて気ばらないのに上品、
での「コンサバ」とはひと味もふた味も
違う、新王道モテ子おしゃれです。
ていた冬ファッションのMYテーマは
ズバリこれにキマリ♪

撮影/NAOKI スタイリング/中村利恵
イク/山下智子 モデル/松本莉緒、酒井彩名、葛岡碧、彩友美、
今井りか、隨守絵麻、紺野ゆり
●取材店リストは310ページにあります。

本特集

キレイめシフトが
「冬おしゃれ」
勝ち組のキーワード!!

冬のモテ子は Loveめ コンサバ

我爱时尚 bbs.52mag.com 制作，请在下载内24小时删除，勿做商业用途，否则后果自负

Ayana 酒井彩名
Sakai

●1985年5月16日生まれ。牡牛座。AB型。Rayモデル歴1年4カ月。Ray㊦として、表紙初登場!! 可愛いStyleがお得意。
白ニット 18,900円／プライベートレーベル

Midori 葛岡碧
Kuzuoka

●1984年1月30日生まれ。水瓶座。O型。Rayモデル歴3年10カ月。Rayモデルの中ではみんなをひっぱるお姉さん的存在。
白ニット 22,050円／プライベートレーベル

彩友美
Ayumi

●1985年9月26日生まれ。天秤座。AB型。Rayモデル歴2年5カ月。秋冬になって、黒いワンピースにハマり中の20才!!
白ノースリパーカ 19,950円／prideglide（オンワード樫山） ニット（アンサンブル価格）14,490円／ラストシーン（メッセージ）

Rica 今井りか
Imai

●1984年2月29日生まれ。魚座。A型。Rayモデル歴1年2カ月。めきめきと実力をつけ、読者人気も急上昇中!!
白ニットキャミ（アンサンブル価格）6,930円／セシルマクビー渋谷109店

New

Ema 陸守絵麻
Rikumori

●1986年2月6日生まれ。水瓶座。AB型。Rayモデル歴0カ月。新体操とスノーボードが特技のアクティブ派GIRL。
白ニット 9,975円／Rew de Rew（スタイル・ハート）

Yuri 紺野ゆり
Konno

●1987年2月12日生まれ。水瓶座。B型。Rayモデル歴0カ月。お菓子作りが得意な18才!! 現役女子大生です。
白ニットパーカ 16,800円／JAYRO 白タンク 4,095円／Tea for Twoラフォーレ原宿店

我爱时尚 bbs.52mag.com 制作，请在下载内24小时删除，勿做商业用途，否则后果自负

1 黒ティアードSK + ベルトつきブーツ

ピリッと甘辛MIXな "小悪魔"スタイル

ジュエリーつきなど、
今年らしい
ディテールがマスト

ひざ上8㎝以上が目安。
丈が長いとドレッシーになり
すぎてしまうので要注意!!

旬なベルトつきブーツ。
1足あれば、キレイめ
カジュアルめのどちらにも
イケるので便利

…ンブルニット 17,640円／プライ
…ベル 黒スカート 12,600円／Fer
…ード楢山) バッグ 108,150円／
…トン(カサブランカ) ブーツ(9.5
…円／ダイアナ(ダイアナ 銀座本店)

定番モノトーンCDも
こだわりディテールで
こんなに新鮮!

白カーデ 13,440円、白半そでニット 10,290円／ともにレッセ・パッセ 黒スカート(ベルトつき) 15,750円／プライベートレーベル ネックレス 7,350円、ブレス 5,150円／ともにジル スチュアート バッグ 79,800円／グッチ(マンマミーア) ブーツ(9.5㎝) 15,540円／BABY PURE(イーボル) 白×黒のシンプルコーディネートだからこそ、すそレースがグッと映える!! ブーツのチェーンベルトでリッチ感も急上昇。

ふんわりボリュームSKは
ハトメベルトブーツで
クールダウン

ピンクアンサンブルニット 14,490円／レッセ・パッセ 黒スカート 15,750円／プライベートレーベル ピアス 1,365円、ネックレス 2,625円、ブレス 1,890円／以上井筒屋 バッグ 69,300円／ルイ・ヴィトン(マンマミーア) ブーツ(9㎝) 36,750円／FIFTH(イーボル) 一見お目立ちなビビッドピンクも、黒ボトムならすんなり大人めなモテ子風。ブーツも黒でつなげて!!

〈右〉トートバッグ(17.5×25×11㎝) 79,800円／グッチ(マンマミーア) 〈中〉モノグラム・デニムバッグ(16×27×12㎝) 199,500円／ルイ・ヴィトン(カサブランカ) 〈左〉モノグラム・マルチカラー黒アクセサリーポーチ(12×21×4㎝) 69,300円／ルイ・ヴィトン(マンマミーア) ふんわりシルエットの邪魔をしないコンパクトサイズがお約束。

"「小ぶりなブラバ」が
バランスKEEPのヒケツ♪"

"お嬢さん
ツインニットで
ほど甘に攻略"

〈上から〉グリーンアンサンブルニット 7,245円／セシルマクビー渋谷109店 白アンサンブルニット 12,390円／レッセ・パッセ ピンクアンサンブルニット 6,195円／セシルマクビー渋谷109店 セレクトするツインニットは技アリが絶対！旬味がプラスされて脱定番スタイルに。

誰より可愛い!! スカート＋ブーツ 冬のバイブル

立体特集
冬のモテ子は
Love
めコンサバ
1

…デル)NAOKI、〈静物〉瀧瀬徹
…グ／中村利恵 ヘア＆メイク
… モデル／松本莉緒、酒井彩
… 彩友美、今井りか、陸守絵
…) 撮影協力／P's decoration
…ストは310ページにあります。
…のサイズはヒール高(㎝)、バ
…ズはタテ×ヨコ×マチ(㎝)で

…の冬スタイルといえば、[スカート＋ブーツ]が定番。
…"制服"と化しているだけに、ライバルをだし抜くためには、"トレンド感"と"バランス"が絶対条件です!!
…から紹介する5つのCD法則で、冬の「勝ち組おしゃれ」一番乗りをめざしましょ♪

我爱时尚 bbs.52mag.com 制作，请在下载内24小时删除，勿做商业用途，否则后果自负

甘いだけじゃものたりない
黒×クールミントで
すっきり大人なあと味

グリーンアンサンブルニット 14,490円、ブレス 2,100円／ともにレッセ・パッセ　黒スカート 15,750円／プライベートレーベル　チェーンベルト 5,040円／ヴァンテーヌ　イヤリング 2,625円／Rew de Rew（スタイル・ハート）　バッグ 199,500円／ルイ・ヴィトン（カサブランカ）　キーチェーン 3,045円／Xmiss（エスシステム）　ブーツ（9.5cm）12,390円／pure soeur（イーボル）　ベルトつきブーツは、大きめボタンと折り返しで60年代風。ツインニット×黒スカートの基本コンサバCDに今年らしさを加えるならこれくらいディテールのきいたものが○。

我爱时尚 bbs.52mag.com 制作，请在下载内24小时删除，勿做商业用途，否则后果自负

冬素材のスカートは足元のボリュームでバランスをとって

ピンクニット 13,650円／ジル スチュアート ピンクプリーツスカート 12,600円／Feroux(オンワード樫山) チェーンベルト 9,345円／prideglide(オンワード樫山) ファーマフラー 13,650円／スタイルコム(東京スタイル) ブレス 2,100円／井筒屋 リング 9,660円／アガタ パリ 池袋店 ブーツ(8.5cm) 10,290円／デア ディア(デア ディア渋谷店)

シフォンSK × 左右非対称リボンブーツ

ピンクプリーツシフォンスカート 9,975円／DP square(イズム) ピンクフリルシフォンスカート 10,920円／レッセ・パッセ ベージュブーツ 24,990円／ダイアナ(ダイアナ 銀座本店) それだけでも十分キュートなふんわり系スカートには、ちびリボンでダメ押し！

美人マーメと編み上げブーツ、最高美脚な組み合わせ

黒アンサンブルニット 6,930円／セシルマクビー渋谷109店 ピンクスカート 10,395円、ネックレス 4,095円／ともにFeroux(オンワード樫山) リング 6,090円／井筒屋 バッグ 7,245円／ピアデミゾン ドゥ(ルックイン) ブーツ(8.5cm) 31,290円／ダイアナ(ダイアナ 銀座本店) トップスも「ピンク」と「リボン」で可愛くおめかし。

Bible 2 可愛めピンクSK＋リボンつきブーツ

愛され度200%UPな最強お嬢さんCD

ツイードSK × お目立ちリボンブーツ

ーツスカート(チ 2,600円／Feroux ド樫山) ピンク ーツスカート 13, AYRO ベージュ cm) 27,300円／ ーフィールズ(ト 厚な素材が多い ーは、足元にポイ ことでモテ子な ルエットが完成。

存在感大なふりふりスカートはさりげにリボンが大正解！

ファーつきGジャン 15,750円／セシルマクビー渋谷109店 ピンクシフォンスカート 15,540円／Barbie リング 2,625円／Rew de Rew(スタイル・ハート) バッグ 25,200円／ダイアナ(ダイアナ 銀座本店) ブーツ(8cm) 27,300円／prideglide(オンワード樫山) 甘々コーディネートはデニムJKでカジュアルダウン。これもモテ子おしゃれのお約束♪

マーメイドSK × レースUPブーツ

黒チェックピンクマーメイドスカート 12,390円／レッセ・パッセ すそ黒パイピングピンクマーメイドスカート 8,925円／ピンキーガールズ新宿マイシティ店 黒ブーツ(8.5cm) 31,290円／ダイアナ(ダイアナ 銀座本店) ヒップラインにぴったり沿うマーメスカートとレースアップブーツ。後ろ姿美人もお墨ツキ♥

我爱时尚 bbs.52mag.com 制作，请在下载内24小时删除，勿做商业用途，否则后果自负

女のコが愛してやまな
“ピンクとリボン”
LOVEパワーの原動カ
それだけで十分!!

〈右〉黒ニットキ
き〉13,440円／
セージ〉ピンク
円／レッセ・パ
750円、リング 1
アナ スイ伊勢
158,000円／シ
ア〉 ブーツ〈7
エ・ヴー〈オギ
ット 18,900円／
ベル ピンクス
Feroux〈オンワー
レス 5,145円、
ともにprideglide
バッグ 83,790円
マミーア〉 ブー
0円／エ・ヴー〈オ
黒のトップスで
げることも忘れ

我爱时尚 bbs.52mag.com 制作，请在下载内24小时删除，勿做商业用途，否则后果自负

パーカ 18,690円／レ
デニムスカート 9,2
nambre d'ine　プレス
ラブディーバ（三鈴）
m）14,490円／デア
ディア渋谷店）（中）
ニット 6,930円／ラブ
鈴）　デニムスカート
ディアプリンセス（イズ
レス 4,095円／Xmiss
ム）　プレス 4,725円
FISH河原町オーパ店
m）31,290円／vivier
ペ コーポレーション）
ニット 9,975円／Rew
タイル・ハート）　デニ
11,550円／レベッカ
プレス 11,550円／エ
ャンダル青山本店）
m）18,690円／la cha
パステルニットとデ
つものモテ子コーディ
ァーブーツでたちまち
身！

ライバルが噂してる!! ファーとデニスカの♥な関係

For Cute

我爱时尚 bbs.52mag.com 制作，请在下载内24小时删除，勿做商业用途，否则后果自负

Bible 3 ミニ丈デニSK + ファーつきブーツ

きちんと可愛い！ 冬のモテ系デニSKスタイル

きちんと感をJKでプラス
「気合い」を見透かされない
計算スタイル♪

ピンクツイード
ーえりつき）44
ートレーベル
ンブル価格）7,
イ ビーアンドデ
ート 5,985円／
谷109店 チェ
円／レッセ・パ
600円／アナ ス
イヤリング 2,10
円、ネックレス
／以上井筒屋
4,095円／Ferou
バッグ 35,700
（カサブランカ）
ネックレス 3,9
ヌ ブーツ（11
ブディーバ（三
せで、お嬢さん
ゴTにすれば、
工夫しだいで幅
ドジャケット＋
ブーツ」の組み
おいて損のない

For Elegant

我爱时尚 bbs.52mag.com 制作，请在下载内24小时删除，勿做商业用途，否则后果自负

ラブめな
フリルスカートは
デニムジャケットで
品よく着崩して

Gジャン 8,295円／Tea for Two ラフォーレ原宿店 ツイードスカート 15,750円／プライベートレーベル ファーつきマフラー 7,245円／Xmiss（エスシステム） ピアス 3,990円／井筒屋 リング 3,465円／SWORD FISH河原町オーパ店 バッグ 6,195円／ピアデミゾン ドゥ（ルックイン） ブーツ（8.5cm） 25,200円／トークツ

Casual

Gジャン + フリルSK + アニマルバッグ

ピンクGジャン 24,150円／DEAR PRINCESS mieux（イズム） ベージュスカート 9,345円／アンド バイ ピーアンドディー バッグ 27,300円／アクセンワ（A・D・M・J） ブーツ（9.5cm） 31,290円／セヴン・トゥエルヴ・サーティ（サン・トロペコーポレーション） カジュアルダウンしたツイードスカートには、個性的なアニマル柄バッグでおしゃれ指数をぐんとUP！

パステルニットで
女のコっぽく
着やせのポイントは
大胆な肌見せ!!

ブルーニットキャミ（マフラーつき）13,650円／Barbie 白ツイードスカート 15,750円／ジル スチュアート ブレス（ハート）5,040円、ブレス（ターコイズ）1,890円、リング 2,940円／以上ヴァンテーヌ バッグ 186,900円／シャネル（マンマミーア） ブーツ（9cm） 29,400円／メダ（モード・エ・ジャコモ） ALL白にブルーニットで、思わず守りたくなる女のコ！

Cute

ニットキャミ + フレヤーSK + シャネルバッグ

黒ニットキャミ 17,850円／プライベートレーベル 黒ツイードスカート 12,600円／Xmiss（エスシステム） バッグ 228,900円／シャネル（マンマミーア） ブーツ（11cm） 19,950円／JAYRO 技ありデザインがお得意なシャネルバッグで、コーディネートを引き立たせて。

ガーリーなミニも
辛口シフト
デコルテ開きで
[illegible]

黒ヘンリーネックニット 3,990円／セシルマクビー渋谷109店 ピンクキャミ 4,935円／Rew de Rew（スタイル・ハート） ツイードスカート 13,650円／Xmiss（エスシステム） ネックレス 3,990円／レッセ・パッセ ブレス 12,600円／ジル スチュアート バッグ 8,295円／SWORD FISH河原町オーパ店 ブーツ（9.5cm） 27,090円／ダイアナ（ダイアナ 銀座本店） 小物もセレブ系でイイ女度を加速。

Spicy

ヘンリーニット + チェックミニ + メタリックバッグ

ブルーニット 8,925円／Rew de Rew（スタイル・ハート） 茶ツイードスカート 11,550円／A・R（エム・ドゥ） バッグ 7,245円／ピバユー（ルックイン） ブーツ（9.5cm） 12,390円／pure soeur（イーボル）

我爱时尚 bbs.52mag.com 制作，请在下载内24小时删除，勿做商业用途，否则后果自负

クラシック風
トッピン
この可愛
…負けてないで

（右）ベージュフ
円／セシルマクビ
ニット 5,145円
ード樫山）黒
16,800円／prid
樫山） ピアス
プレス 7,350円
ーム新宿高島屋
29,190円／ダイ
座本店） （左）白
950円／Xmiss（
ンクベアニット
バイ ピーアント
スカート（ベル
／プライベートレ
ス 2,625円／Re
ル・ハート） ブー
円／ダイアナ（
もこもこ素材の
感たっぷりなツ
着ぶくれしない
長な美脚ブーツ

Bible 4

上品ツイードSK ＋ 美脚シンプルブーツ

今年トップスでリフレッシュ “進化型コンサバスタイル”

我爱时尚 bbs.52mag.com 制作，请在下载内24小时删除，勿做商业用途，否则后果自负

ひょう柄ファーマフで
今年らしさを顔まわりにも

クロスストラップで

キラキラストーンつきの
セレブ風バッグは
ブーツと同じギャザー
タイプをチョイス！

白ニット 9,345円／ディアプリンセス（イズム） スカート 13,650円／ジルスチュアート ファーマフラー 10,395円／ファイナルステージ（エスシステム） バッグ 5,565円／マロード ブーツ（9cm） 15,540円／MARCO（靴のモリタさんプラザ店）

1メタリックバッグ（19×34.5×18cm） 47,250円／ManicuredFinger（trumvag） 2ハートスパンコールつきバッグ（12×27×7.5cm） 6,195円／Feroux（オンワード樫山） 3時計 19,740円／DELUX（SWO…） …90円／井筒屋 5ネックレス 3,990円／ヴァンテーヌ セレブ風なアイテムでよりクールに!!

1ピンクバッグ（13×30×10cm） 37,800円／アクセソワ（A・D・M・J） 2ピンクファーバッグ（19×34×11cm） 9,975円／JAYRO 3イヤリング 1,470円／井筒屋 4時計 16,800円／イヴ ベルトラン（ヴァンテーヌ） 5ネックレス 7,140円／プラスヴァンドーム新宿高島屋店 上品クラシックな小物を合わせて可愛く盛り上げ！

（右）（11cm） 14,700円／JAYRO （中）（9cm） 12,390円／pure elegance（イーボル） （左）（9cm） 15,540円／MARCO（靴のモリタさんプラザ店） 初心者さんにはベージュがおすすめ！ 肌になじむから、どんなコーディネートにも合わせやすくって重宝。

ファートリミングの
ニットキャミで
足元とのボリューム
を調節

カーゴも、
ふんわりとした
コーデュロイ素材
なら女のコらしい

白ブーツに合わせて、
持ち手部分も
同色でリンク

グリーンニットキャミ 3,990円／セシルマクビー渋谷109店 白スカート 11,550円／Xmiss（エスシステム） バッグ 10,500円／ピンキーガールズ新宿マイシティ店 ブーツ（11cm） 14,700円／JAYRO

今年のHIT白ブーツ。ギャザー＆スタッズつきでブリブリにならずはける

“今冬はふたたび”ルーズタイプ”がブーツのトレンドに！”

Cool

**ミニスカスタイルも
こんなにマニッシュ
“意外な一面”に
カレもノックアウト!!**

ジャケット（フードつき） 9,345円／セシルマクビー渋谷109店 白ベア 3,990円／ラブディーバ（三鈴） カーキスカート 5,565円／Tea for Twoラフォーレ原宿店 ベルト 10,290円／Vigny ピアス 18,900円／ck カルバン・クラインジュエリー伊勢丹新宿店 ブレス 2,940円／井筒屋 ネックレス 3,150円／JAYRO ブーツ（6.5cm） 22,050円／スタイルコム（東京スタイル）

Cute

**タイトSKとルーズブーツ
“ピタ×ゆるッ”は
全身スタイルUPにも
効果的**

ピンクカーデ 10,500円／ジル スチュアート 花柄キャミ 15,540円／レッセ・パッセ 茶スカート 7,245円／セシルマクビー渋谷109店 ネックレス 1,575円、リング 1,575円／ともに井筒屋 バッグ 17,850円／ダイアナ（ダイアナ 銀座本店） ブーツ（8.5cm） 33,600円／アンジェロ ジャンニーニ（アンジェロ ジャンニーニ 銀座ニューメルサ店） 柄キャミがガーリー。

我爱时尚 bbs.52mag.com 制作，请在下载内24小时删除，勿做商业用途，否则后果自负

5 カーゴSK + くしゅくしゅブーツ

ほんのり女のコ！な 辛口カジュアルスタイル

カジュアルなのにドキッ♥
カレを翻弄して
恋のシード権を奪取!!

ファーつきGジャン
EAR PRINCESS mi
黒キャミ 4,095円／
ピーアンドディー
45円／ラブディー
ス 39,900円／シャ
ーア） ネックレス
カルロ（双日ジュエ
184,800円／ルイ・
ランカ） ブーツ（
／Tea for Twoラブ
レースとファー使
ーボトムをモテ子

モテ服の極意は、シーンに合ったアイテム選びとトレンドをおさえた着こなし、
そして男ゴコロへのほどよいアピール♥　じゃあ実際何着ればいいの？ってことで
シンプル派MIDORIとラブリー派AYANAが、この冬いちばんのモテ服対決を披露します

我爱时尚 bbs.52mag.com 制作，请在下载内24小时删除，勿做商业用途，否则后果自负

0番勝負!!

1回目の「シンプル&ラブリー企画」。わかりやすさと読者モデルのレベルの高さで一躍人気企画に。

広川恭子さん 青山学院大学3年

峰由樹さん T大学3年

菅野結以さん Y高校3年

ホールタートップス 11,550円／ファイナルステージ（エスシステム）

宮内美妃さん モデル・22才

寺澤梢さん 青山学院女子短期大学2年

ベロアシャツ 7,875円／ラストシーンガール（メッセージ）

中山真見さん 保険代理店経営・20才

前ツイストキャミ 3,990円／Snatch（[illegible]ヴィレッヂ）

上津原由貴奈さん 学習院大学3年

チューブトップ 7245円／ファイナルステージ（エスシス

ノースリトップス 9240円／ピエスモンテ

ゴール[illegible]ラメ両Vノースリニ[illegible] 3,990円／セシル[illegible]クビー渋谷109店　レースベロアキャミ 3,99[illegible]円／Dizzy渋谷109店

MIDORI シンプル

Simple派はゴールド!!

どうしてゴールド？

シンプル派の女のコはシックなモノトーンやアースカラーが定番。存在感のあるキラキラ小物や辛口ブラパで仕上げるCOOLなお姉さん系スタイルだから、カッコよさをきわだたせるゴールドで男ゴコロに直球勝負。

ゴールドニット 4,725円／アンド バイ ピーアンドディー　デニムパンツ 10,290円／ラストシーンガール（メッセージ）　チェーンベルト 6,195円／Xmiss（エスシステム）　ファーストール 14,490円／Vigny　ブローチ 16,800円／アンテプリマ（ヴァンドームヤマダ）　ピアス 2,415円／ヴァンテーヌ　ブレス 9,450円／ブラスヴァンドーム新宿高島屋店　パンプス 23,100円／メダ（モード・エ・ジャコモ）

かせ色No.1は？

立体特集
冬のモテ子はめコンサバ 2

MIDORIシンプル派 AYANAラブリー派 こんなとき何着る モテ服

我爱时尚 bbs.52mag.com 制作，请在下载内24小时删除，勿做商业用途，否则后果自负

撮影／桑崎まこと（モデル）、生田祐介（読者、商品）、瀧縄数（商品）　スタイリング／中村利恵　ヘア＆メイク／木部明美
モデル／酒井彩名、葛岡碧　撮影協力／ゲートシティ大崎、クリスタルヨットクラブ、Stellato、
東京ドームシティアトラクションズ、パールヴィクトリアカフェ ●取材店リストは310ページにあります。

伊藤寿賀子さん 青山学院大学3年

高田昌美さん 成蹊大学2年

細川真奈さん 日本大学2年

鍋倉加奈さん 明治大学2年

田村亜美さん S女子大学2年

三野輪洋子さん 立教大学3年

磯部奈央さん 恵泉女学園大学3年

ホールタートップス 10,290円（ツイン価格）／ウィルセレクション（メッセージ）

キャミ 8,295円／Xm iss（エスシステム）

ノースリニット 7,245円／ピンキーガールズ新宿マイシティ店

フレンチスリーブニット 7,140円／A・R（エム・ドゥ）

フリルつきカーデ 9,345円、フリルキャミ 5,565円／ともにピンキーガールズ新宿マイシティ店

AYANA ラブリー

どうしてシュガーピンク？

ラブリー派の女のコは可愛いものが大好き！ ワードローブはパステルカラーがメインで、フリルやリボンに目がないSWEETなお嬢さん系スタイルだから、甘さを追求したシュガーピンクで素直に彼のハートに飛び込んで！

ピンクカーディガン 8,295円、ピンクペアトップ 5,145円、黒ツイードスカート 12,600円／以上 Feroux（オンワード樫山） ネックレス 2,625円／井筒屋 ブーツ 10,500円／A・R（エム・ドゥ）

Lovely派はシュガーピンク

Motefuku Battle

1 恋の

男のコと一緒♪」の飲み会は何着る?

我爱时尚 bbs.52mag.com 制作，请在下载内24小时删除，勿做商业用途，否则后果自负

無口なお向かいの彼。でも視線を感じるのは気のせい？

計算ずくの"ちら見せ"が効果アリ！

肩あきニット

さりげなくセクシーに攻めるのがシンプル派。一見露出は少ないのに、鎖骨から肩にかけてきれいなラインを演出してくれる肩あきニットの不意打ちに、男のコはドキッとするはず！

カーキニット4,725円、白スカート（ベルトつき）7,245円／ともにセシルマクビー渋谷109店　ネックレス（3連）3,990円／ヴァンテーヌ　ブーツ26,250円／Vigny

Simple派
DATA LAND

★ 飲み会の回数は？
平均月に**1**回

★ どんな男のコと？
1 社会人（ＩＴ系からモデルまで！）
2 サークル仲間（先輩も後輩も大集合）
3 バイト仲間（親睦もかねて開催）

★ お会計は？
男7：女3！
（相手が社会人ならタダ）

★ 飲み会に気になる女のコがいたら？

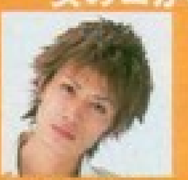

平八重隼人さん
美容師・27才

「まずは気になるコの隣の席に座ってキープ。あとはさりげなく気を使い続けるのみ！」

小林淳クン
国士舘大学3年

「ガンガン話しかけたりできないけど、できるだけ近くにいて話すきっかけを待っているかな。」

MIDORI
シンプル

…はサイショの作戦会議♥ どんなカッコいい男のコに会えるかな？

ちょっぴり大胆に、めざすはイイ女！

ベーシックカラーのベアトップ×パンツ

女同士だから、気兼ねなくベアトップで肌見せ。でも単なる派手なコにならないように色みとボトムはおさえて。飲んで食べて思いきりおしゃべりした後は、話題のクラブに流れる予定！

黒ベア4,095円／PINKY LOVE（ピンキーガールズ渋谷109店）　黒パンツ（ベルトつき）8,295円／セシルマクビー渋谷109店　チェーンベルト5,040円／ヴァンテーヌ　ストール4,095円／ピンキーガールズ新宿マイシティ店　ネックレス29,400円／ゼット（スキャンダル青山本店）　バングル2,940円／Vigny

飲み会は?

Simple派
DATA LAND

★ 飲み会の回数は？
平均週に**2**回

★ どんな話題する？
1 恋バナ（ノロケ話から涙の相談まで）
2 近況報告（イロイロ情報交換）
3 就活など将来の話（3年生になるとコレでもちきり）

★ 予算は？
平均3,000円
（お誕生会だと＋α）

★ お店選びのポイントは？

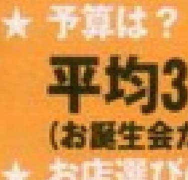

高田真紀さん
大妻女子大学2年

「女のコ同士はとにかくおしゃべりに集中したいから、かならず個室を選ぶようにしてます♪」

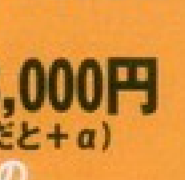

佐藤みのりさん
ＯＬ・23才

「少しアッパーな気分にさせてくれる雰囲気のお店が好き。『フレンチ キッシズ』がお気に入り。」

concepted by
Victoria Caffé Milano

我爱时尚 bbs.52mag.com 制作，请在下载内24小时删除，勿做商业用途，否则后果自负

Lovely 派
DATA LAND
★ 飲み会の回数は?
★ どんな男のコと?
1 大学の同級生（共学だと学内で輪が広がる）
2 友達つながり（友達の紹介は出会いの宝庫）
3 社会人（マスコミ系多し）
★ お会計は?
男9：女1！
（ほとんどオゴリ♥）
★ 気になる女のコを誘うなら?

奥石祐司クン 青山学院大学2年
「とりあえず落ちついた雰囲気がある飲み屋を探して、『そこで朝まで語ろうよ』っていいます。」

佐藤純クン 宇都宮大学大学院1年
「宇都宮はカクテルの街なので、『おいしいカクテルの店知ってるんだけど』って誘ってみます。」

可愛さも親しみやすさもアピール！
ベーシックカラーのツイードワンピ

飲み会といったらお得意のワンピ。中でもこの時期はツイードがマストだけど、ピンクや白などキレイ色だと狙いすぎ！ 黒やグレー系でちょっとおとなしめ、が一番モテるラインです。

黒×ピンク… 27,300円、… もにpridegli… ブレス 10,50… 丹新宿店 … ング＆リン…

AYANA
ラブリー

好き好きづくしのLOVEコーデ
ベージュピンクのノースリ＋ミニス

迷わず大好きなピンクをセレクト！ 秋冬コーデにふさわしく、少し落ちついたベージュピンクが正解。ミニスカ＆ノースリで少し肌見せして、可愛さ全開で楽しんじゃいます。

ピンクニット7,140円／ウィルセレクション（メッセージ） ピンクキャミ7,770円／レッセ・パッセ デニムスカート参考商品／Vigny ネックレス2,415円／井筒屋 ブレス4,095円／SWORD FISH:河原町オーパ店

Lovely 派
DATA LAND
★ 飲み会の回数は?
平均2週間に**1**回
★ どんなお店に行くの?
1 ダイニングカフェ（個室のあるお店が人気）
2 おしゃれ和風居酒屋（低カロリーがうれしい）
3 カジュアルイタリアン（食事がメイン）
★ ナンパある?
平均3回に1回
（ほぼ毎回ってコも！）
★ お店選びのポイントは?

小川友佳さん 青山学院大学2年
「落ちついた雰囲気で食事できるお店を選びます。おすすめは渋谷の『Insomnia Bar+Girl』！」

高田晶美さん 成蹊大学2年
「食事や飲み物のメニューが充実していて、内装がおしゃれなお店をチョイス。安くなくてもOK。」

Motefuku Battle
3 「女のコ同

ウキウキデート服

我爱时尚 bbs.52mag.com 制作，请在下载内24小时删除，勿做商业用途，否则后果自负

デート

ツイードJK＋デニムミニ
でまったり水族館へ

クールさが身上のシンプル派にとって、きちんと感をほどよくキープしてくれるツイードジャケットは強い味方。初デートだったら、カジュアルなデニスカを合わせて彼との距離を縮めたい……！

黒ツイードジャケット 26,040円／レッセ・パッセ 黒ニットベア 6,195円／Feroux（オンワード樫山） デニムスカート 4,725円／JAYRO white チェーンベルト 5,040円／ウィルセレクション（メッセージ） イヤリング 3,990円、ネックレス 3,450円／ともにヴァンテーヌ バッグ 12,600円／Pinky Girls COUTURE（ピンキーガールズ ヴィーナスフォート店） ブーツ 29,190円／ダイアナ（ダイアナ 銀座本店）

リーダー読者も♥

川瀬絵里菜さん 上智大学2年

←ラブディーバで22,000円くらいだったジャケットはフリル風のすそが可愛いっていわれます。バッグはRew de Rewで約6,000円。

←ジャケットはキラキラボタンとリボンの2wayタイプ。Rew de Rewで約20,000円でした。クラッシュミニでカジュアルダウン。

めデート

キラキラツイン＋白パンツ
スペシャルなレストランへ

ごはんデートは、上品リキラツインにおまかせ。いめパステルに白パンツリスキを作って。シンプクより断然グリーンです。

グリーンアンサンブル 7,245円、白パンツ（ベルトつき）8,925円／ともにセシルマクビー渋谷109店 チェーンベルト 5,250円／Rew de Rew（スタイル・ハート） イヤリング 3,465円／井筒屋 ネックレス 47,250円／リング＆リング青山本店 リング 3,990円／ヴァンテーヌ バッグ 4,935円／マロード パンプス 7,245円／pure elegance（イーボル）

近本あゆみさん 早稲田大学2年

←深いグレーにターコイズが効いてるジュエルツインはVignyのもの。シマロンのストレッチパンツで大人っぽいカジュアルに挑戦。

リーダー読者も♥

柳田英里さん 青山学院大学2年

➡上品なパールにひかれて、半そでニットを約13,000円、カーデを約15,000円でセット買い。クイーンズコートで見つけました。

ブルーニット（ベアつき）10,290円／ラストシーン（メッセージ） ベージュスカート 13,650円／ビッキー イヤリング 2,415円／ヴァンテーヌ ブレス 1,890円／セシルマクビー渋谷109店 ブーツ 28,140円／viver（サン・トロペ コーポレーション）

デート

シャツ＆ストール＋デニム
でドライブも兼ねて温泉へ

もう気どる必要のないお泊まりデートには自分らしいシャツ＋デニムスタイルで。明るい色みのストールを合わせれば、大人っぽさとスタイルアップも狙えます。

カーキシャツ 7,245円／ラストシーンガール（メッセージ） デニムパンツ 9,345円／Feroux（オンワード樫山） ベルト 6,195円／22オクトーブル（東京スタイル） ストール 19,950円／アンケート ピアス 3,465円、ネックレス 2,940円／ともにヴァンテーヌ サングラス 3,675円／Tea for Twoラフォーレ原宿店 バッグ 44,100円／アクセソワ（A・D・M・J）

←ラストシーンガールで約7,000円だったシャツはサイドのシャーリングでラインがキレイ。ビッキーで約9,000円のストールをON。

リーダー読者も♥

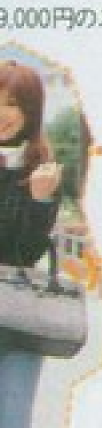

←シャツは約12,000円、ストールは約11,000円。両方アプワイザーで買いました。クイーンズコートのバッグは約16,000円。

我爱时尚 bbs.52mag.com 制作，请在下载内24小时删除，勿做商业用途，否则后果自负

AYANA

恋のはじまりは

ラブリー

AYANAラブリー派は
本命モテコーデで
彼のハートをキャッチ！

可愛いねっていって
くれるかな？
鼓動は早まる一方です

ファーつきGジャン ＋ ツイードミニ でドキドキ映画へ

初デートの待ち合わせには、思わず触りたくなるファーつきGジャンがうってつけ。トレンドを意識してツイードミニを合わせます。大好きなピンクはガーリーさアピールに欠かせない！

ファーつきGジャン 19,950円／DEAR PRINCESS mieux（イズム） ピンクキャミ 3,045円／Feroux（オンワード樫山） ピンクツイードスカート 9,975円／ラブディーバ（三鈴） チェーンベルト 5,145円／Xmiss（エスシステム） ピアス 1,575円／井筒屋 バッグ 7,245円／ピアデミゾン（ルックイン） ブーツ 26,250円／カリーノ（モード・エ・ジャコモ）

三木ひとみさん 跡見学園女子大学3年

リーダー読者も

→ファーつきGジャンはめずらしいベージュをセレクト。バッグとブーツをこげ茶にし色みを統一しつつCをひきしめました。

白ファーつきニット 7,245円／Feroux（オンワード樫山） グレーツイードスカート 9,345円／アンドバイ ピーアンドディー チェーンベルト 7,245円／スタイルコム（東京スタイル） ブローチ 12,600円／アナ スイ伊勢丹新宿店 ピアス 2,520円、ブレス 2,415円／ともに井筒屋 ブーツ 29,190円／ダイアナ（ダイアナ 銀座本店）

西岡麻莉さん S女子大学2年

←Rew de Rewでキャミは約8,000円、ボレロは約10,000円で買いました。淡いトーンのCDにダルメシアン柄でインパクトをプラス。

リーダー読者も

三瀬佑子さん S女子大学2年

→JAYROで13,000円くらいだったボレロツインはファーつき。リボンつきブーツや千鳥格子のバッグでディテールまでこだわります。

風を感じながらの
船デートは気分も
サイコーです！

Motefuku Battle 5

ボレロツ ＋ シフォン でクルージン

彼が気合いを入れて予約してクルージング。ワザありボレロりシフォンスカートを合わせコンサバスタイルでその気持

白×黒アンサンブル 6,195円／セシ 黒スカート 15,540円／レッセ・パッ ブレス 2,520円／ともに井筒屋 ネ 12,600円／アナ スイ伊勢丹新宿店 ンキーガールズ新宿マイシティ店 ストロベリーフィールズ（トークツ）

Motefuku Battle 6 お

ベロアパーカ＋デニム でTDLのホテルミラコスタへ

今日はコドモみたいに
思いっきり
はじけちゃお♪

LOVEカジでディズニーランドへGO！ 春夏にヘビロテのパーカは涼しくなったらベロアで登場。やさしげな表情の薄めデニムで、どんなにはしゃいでも可愛さキープ♪

パーカ 7,245円／ピンキーガールズ新宿マイシティ店 白Tシャツ 4,200円／ラストシーンガール（メッセージ） デニムパンツ 11,550円／Feroux（オンワード樫山） ベルト 3,990円／セシルマクビー渋谷109店 ネックレス 3,990円／井筒屋 バッグ 21,000円／ダイアナ（ダイアナ 銀座本店）

リーダー読者も

→Rew de Rewのパーカはレースつきなのでキュート。約9,000円でした。ラブディーバで買った9,000円の大きめバッグならお泊まりもOK！

イテム｜どう着こなす？

MIDORI

我爱时尚 bbs.52mag.com 制作，请在下载内24小时删除，勿做商业用途，否则后果自负

○ベロアキャミ

×ラベンダーで甘さキープ

シーズン流行りのヴィクトリアテイストの黒ベロア。ラブリーらしく着こなすには、やさしいベンダー色を合わせるのがカギ。

←黒ベロア×レースキャミ 6,195円／ピンキーガールス新宿マイシティ店　胸下の黒レースが大人めセクシーでゴージャスな仕上がり。

←黒ベロアプリーツキャミ 10,290円／ディアプリンセス（イズム）　切り替え部分のリボンがインパクト大。細かいプリーツでAラインに。

黒ベロアキャミ 10,290円／アプワイザー・リッシェ　ラベンダースカート 13,650円／ジル スチュアート　ファーマフラー 参考商品／プライベートレーベル　ピアス 1,365円／井筒屋　ブレス 4,095円／SWORD FISH河原町オーパ店　バッグ 37,590円／プラダ（マンマミーア）　ブーツ 34,440円／エ・ヴー（オギツ）

Motefuku Battle 7 ヘビロテトップスは？

↘ブルーチェックシャツ 12,600円／ラブディーバ（三鈴）　濃いめブルー 細かいチェックがデニムと相性ぴったり。シワ加工が旬。

↓ピンクチェックシャツ 参考商品／Vigny　ウエストをしぼったシルエットと短めの丈でカジュアルな中にも女のコらしい雰囲気に。

カジュアルシャツ

ゴールドとデニムでリッチシンプルに

シンプル派ご愛用のカジュアルシャツは、濃いめデニムとゴールド小物でオトナ顔にクラスアップ。特にアクセはゴツめ、派手めが◎

茶シャツ 8,190円、ブーツ 40,950円／ともにVigny　デニムスカート 6,825円／セシルマクビー渋谷109店　ベルト 2,600円／X miss（エスシステム）　ピアス 3,465円、ネックレス 2,940円／ともにヴァンテーヌ　ブレス 1,890円／井筒屋　バッグ 68,250円／アクセソワ（A・D・M・J）

↓白アンサンブル 15,750円／アプワイザー・リッシェ　ひかえめなパール使いで、大人めな印象。短めカーデでスタイルUP。

…8,925円／…ルとスパンコ…ネックがデコ…上品に肌見せ。…い。

グレーニット 18,900円／プライベートレーベル　白スカート（リボンベルトつき）10,395円／Feroux（オンワード樫山）　チェーンベルト 2,625円／ラストシーンガール（メッセージ）　ピアス 3,150円、ブレス 2,100円／ともに井筒屋　バッグ 15,750円、ブーツ 31,290円／ともにダイアナ（ダイアナ 銀座本店）

…ルつきニット

…テルCDでふんわりキュートに

…アクセいらずなパールつきニット…、可憐な雰囲気を生かしてキレ…色でまとめて。パステルカラー…のさし色を甘く効かせるのも手。

グリーンニット（ブローチつき）7,245円／Feroux（オンワード樫山）　グレースカート 6,195円／SHINE BE MODEL（エスシステム）　ブレス 参考商品／Vigny　ピアス 3,990円／ヴァンテーヌ　バッグ 26,250円／アクセソワ（A・D・M・J）

ざっくりニット

×ツイードミニでさらにセクシーに

鎖骨見せが得意なざっくりニットは、この冬シンプル派にマストな勝負トップス。シャープなラインのツイードミニでパワーアップ！

←ゴールドニット 6,195円／アンド バイ ピーアンドディー　えり元のデザインとゴールドカラーが1枚で辛口な女らしさをお約束。

➡白ニット（ブローチつき）11,550円／JAYRO　オフショルダーとトレンドの透かし編みがちょっぴりセクシー。キラキラのブローチつき。

Motefuku Battle 8 必殺ニットは？

モテ子の「冬の定

我爱时尚 bbs.52mag.com 制作，请在下载内24小时删除，勿做商业用途，否则后果自负

AYANA ラブリー

Motefuku Battle **9** 本命アウターは?

ファーコート

濃いめデニムでパンチを効かせて

男ゴコロを魅了するふわふわファーコートはラブリー派にこそ。ただし濃いめのデニムでひきしめて、メリハリをつけることも忘れずに。

↘ピンクファーコート 20,790円／セシルマクビー渋谷109店　即セレブなカジュアルスタイルに。リーズナブルな価格も魅力的。

↑キャメルファーコート 51,450円／Vigny　プードルのようなカルガンラムファーがトレンド感満点。キャメル色なので甘すぎない。

リボンベルトつきラベンダーファーコート 32,600円／プライベートレーベル　花柄ニット 12,600円／ブリジット（東京スタイル）　デニムパンツ 10,290円／ウィルセレクション（メッセージ）　ネックレス（2本セット）12,600円／アナ スイ伊勢丹新宿店　バッグ 9,345円／22オクトーブル（東京スタイル）

黒トレンチ 8,295円／セシルマクビー渋谷109店　ヒョウ柄キャミ 6,195円／アンドバイ ビーアンドディー　デニムパンツ 10,290円／Rew de Rew（スタイル・ハート）　ベルト 6,195円／SHINE BE MODEL（エスシステム）　ピアス 1,575円、ブレス 2,520円／ともに井筒屋　ネックレス 14,700円／ロベルトコイン（セイコージュエリー）　バッグ 48,300円／Manicured Finger（trumvag）　パンプス 10,500円／Pinky Girls princess（ピンキーガールズ新宿マイシティ店）

トレンチコート

ヒョウ柄&ゴールドであくまで辛口に

ゴールド使いの今年顔トレンチは、ヒョウ柄とゴールド小物でエレガントに着こなすのが◎。シンプル派のカッコよさがきわだつコーデ。

→カーキトレンチ 100円／la chambre ne　絶妙なカーキ色 カジュアルなトレン CDが完成。デニムと 相性も◎。

↑黒トレンチ 35, イルコム（東京スタ でウエストを絞っ 女らしいシルエッ

ツイードのティアードスカート

ピンク&ファーで愛され度UP

ラブリー派の週3ボトム、ベーシックカラーのツイードミニは、ピンク使いやファー小物の脱無難CDで、おしゃれ偏差値を上げて。

Motefuku Battle **10** 万能スカートは?

黒ツイードティアードスカート 17,850円／prideglide（オンワード樫山）　黒アーガイルニット 9,975円／22オクトーブル（東京スタイル）　ブローチ 7,350円／レベッカ テイラー　ピアス 3,465円／ヴァンテーヌ　ネックレス 37,800円／リング&リング青山本店　ブレス 9,450円／アナ スイ伊勢丹新宿店　バッグ 8,295円／Feroux（オンワード樫山）　ブーツ 31,500円／モルガン（トークツ）

↓グレースカート 15,750円／プライベートレーベル　淡めのグレーならより甘い印象に。ポンポンつきパールでレディになれる。

→グレーツイードスカート 15,750円／プライベートレーベル　すそのレース&フリルもツイード素材なら大人っぽい雰囲気。

マーメイドスカ

ベーシックカラー まとめて小物でアク

美シルエットなマーメイドス トは、同系色のボレロツイン 相性。パープル&型押しのク ックバッグでトレンドをプラ

グレーツイードマーメイドスカート13,440円／レッセ・パッセ　黒アンサンブル 5,460円／JAYRO white　ネックレス 6,300円／ジル スチュアート　ブレス 3,675円／セシルマクビー渋谷109店　バッグ 9,240円／AL（ラジルマ）　ブーツ 30,240円／ダイアナ（ダイアナ 銀座本店）

→グレースカート 7,980円／セシルマクビー渋谷109店　腰にぴったり沿ってすそが広がる女らしいシルエット。ベロアリボンつき。

载爱时尚 bbs.52mag.com 制作，请在下载内24小时删除，勿做商业用途，否则后果自负

のブーム&HITS!!

街に出ると…
ウエスタン娘。が大フィーバー!!

ウエスタンブーツがなきゃはじまらないっっ!!

上津原由貴奈さん 学習院大学3年

➚ブーツはエスペランサで白をゲットして夏ごろから活躍中。秋冬はレッセ・パッセのファーボレロをプラスしてリッチカジュアルに。

シンプル派はひとクセアイテムをゲット!!

MIDORI シンプル

スパイス小物をプラスするのがブーム!!

↑黒ジップニット 7,245円／アンド バイ ピーアンドディー ゴールドベア 3,675円／JAYRO 黒ハーフパンツ 8,295円／ラストシーンガール（メッセージ） イヤリング 3,990円／ヴァンテーヌ ネックレス 2,625円／井筒屋

JKは

武田清華さん 日本大学5年

キラッ

JAYROで13,000円くらい。金ボタンでトレンドときちんと感を。

エンブレムブローチもHIT!!

ややオトナめなスクールテイスト、プレッピーが流行中。エンブレムブローチなら、手持ちのジャケットにつけて即トラッドな雰囲気に。

（上から）ブローチ 2,100円／セシルマクビー渋谷109店 ブローチ 840円／L.CHANCE渋谷109店 星モチーフが可愛い。

秋のNewカラーが大ブレイク!! プッチ

インパクト大なプッチ柄はシンプルコーデのときこそ活躍。シックな秋の新色が大人気です。小さめでも存在感ばつぐん。

中山真見さん

→キレイなパープルに♥ トコパシで 50,000円くらい

←トコ・パシフィックで約68,000円。

峰由樹さん T大学3年

→ゴールドチェーンがゆれて大人っぽい。セシルで約5,000円でした。

針谷望路さん 大妻女子大学3年

流行のアイスグレーにひかれてラストシーンで1万円くらいで購入。

ニットのトレンドはマフラーつき!!

上津原由貴奈さん

MISCH MASCHで約6,000円でした。カーキ系の茶は着回しに◎!

後ろ姿でドキッとさせるニットも流行中。

佐藤みのりさん OL・23才

村松真弓さん 中央大学2年

高田真紀さん 大妻女子大学2年

↑一見普通なのに背中開きがセクシーって評判。JAYROで約9,000円。

➚リュー デ ペーで上品なオレンジにひと目ボレ。約13,000円。

今年絶対ハズせない大人め個性派アクセは… 黒アクセ

ヴィクトリアンの流行を受けてブレイク中なのが黒いストーンのアクセ。定番コーデにプラスするだけで今年風になれちゃう。

→クロスブレス 1,260円／井筒屋

→2連クロスネックレス 3,465円／井筒屋

→クロスネックレス 5,145円／ファイナルステージ（エスシステム）

柴田望さん

ゴールドとのコンビがゴージャス。（柴田さん）

L.CHANCEで約2,000円で購入。（広川さん）

もっこもこなNew小物 ムートンバッグ

藤原麗子さん 青山学院大学1年

バイオレットハンガーで25,000円くらい。バーキン風がクール！

広川恭子さん 青山学院大学3年

モノトーンが気に入ってピンキーガールズで7,000円くらいで購入。

我爱时尚 bbs.52mag.com 制作，请在下载内24小时删除，勿做商业用途，否则后果自负

番外編 おしゃれ読者の流行アイテム対決 シンプル派VSラブリー派

ラブリー派は可愛いアイテムに夢中♥

AYANA
ラブリー

キュートさ30%UPなHITアイテムに注目！

↑ピンクダウンベスト 参考商品／la chambre d'ine 黒Tシャツ 8,295円／Xmiss（エスシステム） 黒スカート 12,390円／レッセ・パッセ イヤリング 3,990円／ヴァンテーヌ ブレス 6,300円／ジル スチュアート

あっちもこっちもポンポンつき!! ファーポンポン

小川友佳さん 青山学院大学2年

←Ferouxで予約して9,000円くらいでゲット。悩んだ結果白をセレクトしたら、合わせやすい。ポンポンが可愛くて大満足です！

↑チェーンベルト 5,145円／Rew de Rew（スタイル・ハート）

池田るりさん 東洋英和女学院大学2年

→お花つきベアはウィルセレクション。ホールター部分にポンポンつき。

背中にポンポン

三野輪洋子さん 立教大学3年

バッグにポンポン

→パールつきのチャームはSHINE BE MODELで2,500円くらい。

小物も充実!!

↘パール×ポンポンつきヘアゴム 390円／クレアーズ渋谷宇田川町店 リーズナブル。

↑ポンポンつきヘアゴム 1,995円／ウィルセレクション（メッセージ）

スクール風チェック 新鮮☆

おいしそ〜う♥なスウィーツモチーフがブーム!!

↗ケーキチャーム 2,625円／サマンサベガ 丸の内店

↘アイスクリームネックレス 23,100円／トコ・パシフィック

空前の大ヒット!! 透かし編みニット

↘ウィルセレクションのキャミは約7,000円。ベロアリボンがポイント。

神戸蘭子さん ウィルセレクション勤務・23才

高田昌美さん 成蹊大学2年

→ミッシェルクランのものでリボンつき。SKはFerouxで約10,000円。

←エフデでキレイなパープルにひと目ボレ。ブーツはファイナルステージで約24,000円。

磯部奈央さん 恵泉女学園大学3年

ブーツはR&Eで12,000円くらい。微妙な色に♥ ニットはFerouxで約7,000円。

森本愛未さん S女子大学1年

リボンつき。Ferouxで20,000円くらいでした。

足元インパクト狙いのコ急増中!! モノトーンCD＋カラースエードブーツ

短め丈が今年のトレンド レディなファーボレロ

伊藤寿賀子さん 青山学院大学3年

岩本ひさみさん アパレル勤務・23才

←リュー デ リューで約56,000円で購入。リッチな手ざわりと形に満足。

Bigリボン

青山学院大学2年

↑ベロアのリボンつきSKはセシルマクビーで7,000円くらい。

イバリ度No.1のブラバは ヴィトンのペルル

リードPMは超品薄状態

ヴィトン・ヴェルニの新色「ペルル」シリーズは、大人気ながら入手困難なお宝アイテム。もうゲットずみのコはみんなの羨望の的。

木村佳那子さん

→トコ・パシフィックで90,000円くらいで買ったお財布は、リッチな可愛さに夢中です。友達にも好評。

↙さがしまわって渋谷の西武でゲット。ボレロはFerouxで約8,000円。

細川真奈さん 日本大学2年

↘パンプス 14,700円／ミッシェル・クラン（モーダ・クレア）

→パンプス 13,650円／Feroux（オンワード樫山） ピンクのリボンつき。

今年のアニマルはダルメシアン

我爱时尚 bbs.52mag.com 制作，请在下载内24小时删除，勿做商业用途，否则后果自负

立体特集 Loveめコンサバ 3

モテ子スタイリスト

教えてアリム〜 本気の合コンStyle

Rayで活躍するスタイリスト・アリム〜 どんな女の子もモテ子に変身させるモテのカリスマ モテコーデで合コン百戦錬磨

出会いをモノにする、究極の合コンスタイルをナビゲート！
先生は「最強のモテコーデを作り出す」モテの達人、
スタイリスト・アリム〜!! 相手別合コンスタイルから
合コンの3大法則まで、冬のモテ服を一からお勉強〜っっ！

撮影／生田祐介 スタイリング／有村華菜子
ヘア＆メイク／神戸春美(NEWS)
モデル／上津原由貴奈、三木ひとみ、高田真紀
取材・文／山口昭子
取材協力／mu-Mu GINZA (☎03・3569・0006)、カユマニス(☎03・5159・7200)
●取材店リストは310ページにあります。

Qこの人だ〜れ？
Aモテ系ならおまかせの モテ子スタイリストです！

アリム〜伝説 1

スタイリストアリム〜登場企画が大人気

05年7月号「夏モテおしゃれ人生相談室」、同9月号「アリム〜の『美脚ジーンズモッモデ夏期講習』」と、現在までに**2回登場**したアリム〜。常に**大反響**で、「ぜひ連載に！」の声まで!!

アリム〜伝説 3

5才のころから合コンの達人!?

幼いころからの友人

幼稚園のころからモッテモテで男のコと話すときは、女のコと話すときより**声が可愛らしく**なってたってウワサです……。

大学時代の友人

毎晩いろんな合コンを荒らしていたら、**急性胃炎**でぶっ倒れてそのまま入院してました。それでもメゲないほど**「合コン愛」**の持ち主！

アリム〜伝説 2

どんなときもモッテモテコーディネート

いくつもの企画を掛け持ちする多忙な毎日にもかかわらず、仕事でもプライベートでもモテコーデをキープし続けるアリム〜。「モテ」にかける意気込みは他の追随を許さず。

仕事へ

清楚な白ツイードでデニムに上品さをプラス

デートへ

甘すぎない黒スタイルで小悪魔モードに

↖白ファーマ…
／ファイナル…
ステム） 白…
600円／pride…
…山） 黒べ…
490円／レッ…

我爱时尚 bbs.52mag.com 制作，请在下载内24小时删除，勿做商业用途，否则后果自负

合コン対戦相手別

第一印象100点コーデ

対戦カードごとにアリム～がとっておきコーデをレクチャー。第一印象から落としにかかる！「アウター脱いだら薄着」が合コンでは基本です!!

…る男のコっぽ…れてる体育会…に飢えてる…にはパッと見…なワンピが効…までとことん…放って!!

アクティブなイベサークンには、肩見せのちょい露出で元気さをアピール。モテの王道「白」ならチャラくは見えません。＋モコモコマフラーで「守りたくなる本命系女」を演出して！

合コン＝ワンピと決めてかかるのはNG。男女分け隔てなく接したいナチュ系男子には、あえてデニムを！トップスもブルーにして、第一印象で同じニオイを感じさせるのがコツ。

…ードワンピ 17,850円／…ew（スタイル・ハート）…ナメルバッグ 6,195円／…ンワード樫山） ブーツ…／カリーノ（モード・エ…E） ツイードのワンピは、…輝くピンクのラメ入り。…も女のコらしさがアピー…！

…ショートファー…ト 33,600円…mbre d'ine…ド×ピンクは…鉄則。コート…と着ないで、…登場すると男…MAX。

↗白ファーマフラー 5,880円／クランデュイユ（イトキン） 白モヘアニット 5,565円／アンド バイ ピーアンドディー 茶ティアードスカート 10,395円／Feroux（オンワード樫山） バッグ 6,825円／Rew de Rew（スタイル・ハート） ブーツ 35,700円／ギルド ジャコモ ギャラリー オン ザ ウェーブ

→そでレースつきGジャン 14,490円／la chambre d'ine 「アウターを脱いだら……ドキッ」の効果をより UPさせるために、女めコートじゃなく、あえてGジャンをチョイス。ギャップが効く！

→白モヘアダッフルコート 19,950円／pride glide（オンワード樫山） バッグとコートを白でリンク。白×ブルーのさわやかコーデなら肌見せもいやらしくなく決まる！

←水色フリルニットキャミ 8,400円／シャーロットロンソン デニムミニスカート 19,740円／TRUE RELIGION（ROSE BUD） 白×ピンク×ブルーのツイードバッグ 6,195円／ビアデミゾン ドゥ（ルックイン） ブーツ 参考商品／la chambre d'ine

合コン相手

相手変わればおしゃれも変わる！

男のコ別 OK↔NGアイテム

どんな相手と合コンするかによって選ぶ服は千差万別。待ち合わせの瞬間から「おっ！」と思わせるアイテムをご紹介します！

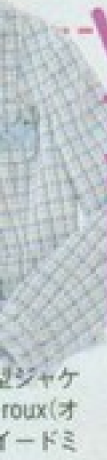

…ジャケ…roux（オ…イードミ

VS テニサー系さわやか学生クン

彼に合わせてスポカジにする必要なんてナシ。テニサー系の男のコは背のびしたがりだから、逆にコンサバCDに弱いんです。ツイードのジャケットで余裕のある女を演出して！

NG …ーカなどカジュアルアイテムは印象に残らず

OK

↑パープルファーショートマフラー 5,145円／OZOC 巻くだけでコーデがはなやぐ。

VS ミュージシャン志望クン

とくにロックが好きな男のコのヒットアイテム！ 幼少のころから「ロッカー＝いい女を連れ歩く」のイメージが植えつけられてるからパープルファーのゴージャス感がカギに。

NG ピンク×フリルの甘々ワンピは子供と思われがち

OK

↑白ミニスカ 11,550円／レッセ・パッセ 真ん中にレースがついてほどよく女め。

VS 文学青年系男子クン

内にこもりがちな文学青年系は、自分をひっぱりまわしてくれそうなアクティブガールにひかれやすい。上品な白ミニスカで元気ビームを発射して！ 彼のマドンナになりましょ。

NG スリット入り黒タイトスカートだと刺激強すぎ

我爱时尚 bbs.52mag.com 制作，请在下载内24小时删除，勿做商业用途，否则后果自负

VS 社会人の男のコ

VS チャラリーマンさん

VS おしゃれアパレルさん

…ル業界は、**インパクト小物**やカラーもナシ。また、いかにもな勝負服。「いつもこんな感じ」といわんばこなれた**デニムスタイル**が○。

抱きしめたくなる白コーデで清楚さを味方に！

VS チャラリーマンさん アウターを着ると…

➡白ロングファーつきコート 51,450円／Barbie インナーのグリーンを差し色に、ほかはオール白で統一。プラス、ボヤけないように濃いめの茶色ブーツでひきしめてね。

冬のトレンドカラー黒のファーでゴージャスに拍車！

⬅黒カルガンラムジャケット 48,300円／レッセ・パッセ クルクルとカールしたリッチなファージャケットでセレブな印象に。小物は辛口シルバーでデニムスタイルを格上げ！

VS おしゃれアパレルさん アウターを着ると…

大人の色香を放つモノトーンCDでオンナ度UP！

➡黒ムートンジャケット 51,450円／JAYRO "憧れのお姉さん"的な印象になれる白パンツは最強。コートはムートンでリッチ感を。プッチのバッグはコーデのスパイスに。

VS お医者さん アウターを着ると…

お水系女性には接待などで慣れてる、遊んでる系の会社員。そんな彼にはあえて定番の**ツインニット**で勝負。白×パステルカラーでひかえめな女を演出して、彼の**本気度**を高めましょ。

➡ミントグリーンアンサンブルニット 14,490円／レッセ・パッセ 白フレヤースカート 15,750円／プライベートレーベル 白ツイードトートバッグ 9,345円／Ferroux（オンワード樫山） ブーツ 33,600円／メダ（モード・エ・ジャコモ）

➡ピンクトップス 4,095円／ラストシーンガール（メッセージ） ダメージデニム 5,985円／イング ベルト 6,195円／SHINE BE MODEL（エスシステム） スパンコールバッグ 価格未定／Vigny ピンクパンプス 7,245円／MARCO（靴のモリタさんプラザ店）

やさしい女…えるナース…医者は、逆…**最先端系の**…です！ モ…ツスタイル…気どるが勝…

…黒…スト…白パ…ン…ト3…ガール…55,65…チ(ト…パンプ…OR(…

VS お堅いオシゴト公務員さん

地味〜なスーツ女性しか普段見慣れてないから、**超女のコ**なワンピを見るとクラリッ！「うわ〜、女のコだぁ」と**感動**させるのが基本です。とことんロマなアイテムが○。

OK

⬆ピンクツイードワンピ 25,200円／アプワイザー・リッシェ 胸元はレース仕上げに。

NG トレンド感バッチリのお目立ちコーデは引かれる

VS 実直さがウリの弁護士さん

人から信用されることが第一の弁護士さんと会うならうわついた服はナンセンス。彼と似たような**上質の黒コート**がマスト。第一印象で「**安心感**のあるコ」と思わせるのが大切！

OK

⬆黒ファーつきロングコート 51,450円／プライベートレーベル ブローチつき。

NG 派手カラーのアウターは遊び人と思われがち

VS 自信満々のマスコミさん

自意識過剰な人が多いマスコミ関係には、**シンプル服**がおすすめ。「がんばってないのに人とは違う」が大好物だから、マフラーつきニットで「**センスあり**」を印象づけて。

OK

⬆オレンジ深Vニットマフラーつき 15,750円／クード シャンス マフラーで2つの顔に。

NG がんばりすぎのゴテゴテアイテムには興味なし

VS お金…会社…

新しい情…たい経営…**センス**」を…今どきの…するため…**ジデニム**…う。「また…い」につ…

OK

⬆デニムパンツ 13,440円／マテリアルガール 脚長効果バッグンの美脚デニム。

NG バッグや靴がチー…「お近づき」対象…

我爱时尚 bbs.52mag.com 制作，请在下载内24小时删除，勿做商业用途，否则后果自负

法則 1

フワッの法則

今年ブームの「フワッ素材」で男の好きな小動物っぽさを狙い撃ち。ギュッとしたくなるような浮遊感で、ハートをノックアウトです！

女のコっぽさ満点の揺れるボンボン。"フワッ"の効果＋視線誘導マジックも

"フワッ"生地に小粒パールがズラリ。甘さと同時にエレガントさも演出

色モヘアツ
930円／セ
谷109店
ート 13,650
元についた
ルでクラス
にもパール
り仕上げ。

←白オフショルニット 16,800円／JAYRO　ピンクツイードスカートチェーンベルトつき 17,850円／prideglide（オンワード樫山）ファーのボンボンつきリボンが腕元に。

♥合コン対モテ子の㊙3大法則

フワッチラッキラッの法則

さりげなく女らしさを主張する、合コンの3大法則をお勉強。この3つをおさえれば、どんな相手でも向かうところ敵ナシ！合コンマスターへ一直線です!!

×ニッ
295円
システ
ボリュ

↑白ファートートバッグ 18,375円／サマンサベガ 丸の内店　ハート型の錠とキーのチャームつき。

↑白ファーベルト 7,245円／Xmiss（エスシステム）

フワッ

顔の近くにファーがあると可愛さUP

ファー小物

トレンド感がグンとアップするファー小物は今季の狙い目。ポイント使いでとり入れても効果は大アリです。コーデのアクセントに！

ファー
30円／
d'ine
ージつき。

↗水色ファーつきニット 7,245円／Feroux（オンワード樫山）

→ミントグリーンファーキャミ 10,395円／Xmiss（エスシステム）　着やせ美人なAライン。

↗白ニット 12,390円／レッセ・パッセ　ティペット＆ブローチつき。

ファーつきトップス

ファーは女のコを可愛く見せてくれる天才アイテム。今年は「ちょこっとファー使い」のトップスが大ブレイクしてます！

→ミントグリーンファーつきニット 15,750円／プライベートレーベル　黒スカート 15,750円／JAYRO

←水色モヘアカーデ 6,600円、ベアトップ 6,930円／ともにセシルマクビー渋谷109店

アンゴラニット

やわらかさが特徴的なアンゴラニットは、モテ子のマストアイテム。触れようものなら、女のコオーラがビビッと伝わる逸品です！

→ピンクモヘアアンサンブルニット 7,245円／アンド バイ ピーアンドディー

↑ピンクモヘアニット 6,195円／アンド バイ ピーアンドディー　ベロアリボンつき。

我爱时尚 bbs.52mag.com 制作，请在下载内24小时删除，勿做商业用途，否则后果自负

法則 2

チラッの法則

肌見せは男のコがグッとくる最重要ポイント。胸元や背中などで「ちょい見せ」するのがモテ子流。"隙"で男の期待値を上げていこう！

チラッ

深く開いた胸元からインナーのレースを上品にチラッと見せるのが効果的

➡白シャーリングカシュクール 8,400円／Joias(Fo&Kore) ピンクレース5段キャミ(白のニットキャミとセット) 5,880円／ベイトンプレイス(ファイブフォックス) ピンクスエードスカート 12,600円／イブダ パール×ビーズのチェーンベルト 6,195円／クード シャンス

注意!!
見せすぎは
マイナス効果！
あくまでチラッ

胸あきトップス

かがんだ瞬間チラッと見える胸元は、男のコ…かけ…
…と重ねて…セーブして。

➡水色ラメオフタートルニット 10,290円／ラストシーン(メッセージ)

➡ミントグリーンパール×ビーズつきトップス 6,195円／Feroux(オンワード樫山)

⬅チョコブラウンフリルノースリニット 5,145円／MISCH MASCH フリルでスタイルUP。

背中あきト…

胸あき以上にドキッと感が高いのが背中あき。パッと見はわからないから、そのギャップは最高潮！後ろ姿美人で男のコを惑わせて。

➡茶レースキャミ 5,985円／Rew de Rew(スタイル・ハート)

透けレーストップス

単純に露出するのではなく、レースから肌をチラ見せするのがモテ子の秘訣。「なぜか気になる女のコ」は透けレースで創作！

チラッ

見えそうで見えない駆け引きで男のコを翻弄！

➡オフホワイトトップス 4,410円／SHINE BE MODEL(エスシステム) 肩のレースでロマ風に。

⬆ピンクニット(カーデ、ネックレスとセット) 14,700円／モルガン表参道店

➡ピンクレースツインニット 1…40円／レッセ・パッセ 白パン… 16,800円／メイソングレイ 編…作りでレディ度も最上級。

パールビーズツイン

ラグジュアリーなパールやビーズがついたトップスは、今冬の大本命。1枚でも存在感があるからまわりと差をつけたいなら必須。

⬆➡水色カーデ&ノースリニットのアンサンブル 13,440円／レッセ・パッセ カーデの胸元にはスパンコールの刺しゅうが。

⬆↗ピンクショートカーデ&キャミのアンサンブル 15,750円／アプワイザー・リッシェ

⬆➡白ニットビーズカーデ&ニットのアンサンブル 9,975円／プライベートレーベル

法則 3

キラッの法則

キラキラアイテムは、身につけるだけで美人度3割増し！ ジュエルニットやアクセで、主張しすぎない「キラッ」をモノに。

ハート型キラ★アクセ

定番のハート型アクセも、キラキラタイプがジャスト！ きゃしゃ感のあるアクセを選べば、体の細さも強調できて一石二鳥です。

光るアクセで男の視線をガッチリつかもーっ

⬇クリアピンクのハートチャームピアス 1,575円／ラストシーンガール(メッセージ)

↘ゴールドハート×ビーズブレス 3,045円／Xmiss(エスシステム)

キラッ

⬅シルバーハートネックレス 3,990円／Vigny ピンクレースキャミ 6,930円／ラブディーバ(三鈴) ラインストーンの囲みハートで、シンプルなのに存在感アリ。

↘シルバーハート3連ネックレス 945円／ラストシーンガール(メッセージ)

↗シルバー×パール2連ハートチャームネックレス 2,940円／ディアプリンセス(イズム)

注意!!
大ぶりジュエリー
だとマダムになる
からダメ〜っっ！

我爱时尚 bbs.52mag.com 制作，请在下载内24小时删除，勿做商业用途，否则后果自负

ありのり ARINORI けいしちょう

アリム～ポリスの合コンパトロール

合コン乱入 ファッション大改造

Before ➡ After

アリム～がポリスに変身して合コン会場をパトロール！ モテないちゃんたちを見つけ出したら、コーデから振る舞いまでモテ子に大改造です!!

〈右〉花原緑さん　関東学院大学3年
〈中〉武田清華さん　日本大学5年
〈左〉石橋莉枝子さん　フリーター・21才

アウターは短めが◎ 小物を黒でリンクしてスタイルUP！

白ツイードジャケット 25,200円／ラブディーバ（三鈴）　黒ファートートバッグ 8,190円／la chambre d'ine　ブーツ／本人私物
コートとスカートのバランスが悪いわ！　長さも色も合ってないから、さえないOLみたい!?　まずはスカート丈と合わせて短めの白ジャケットに。バッグとブーツをジャケットのリボンの黒でリンクして、コーデもひきしめ！

バッグ、コート、靴のどれかを統一すればおしゃれの道は開ける！

ブラウニーカラーでお水→清潔な雰囲気に

ツイードチェックワンピ 27,300円／プライベートレーベル　ブーツ 33,600円／メダ（モード・エ・ジャコモ）　赤ワンピに赤パンプスだと、お水な印象を与えがち。ヴィトンのバッグを持つならワンピはベージュ、靴も茶のブーツにしてバッグと合わせましょ。派手さよりもエレガントさで目立つほうが、合コンでは勝ち組になれます！

バッグとコートを白で統一した上品モノトーン

白ファーバッグ 10,290円／Pi.（ルックイン）　スカート、ブーツ、白ファーつきコート／本人私物　黒だらけにヴィトンのバッグ……と全体的に重っ！　インナーはそのままに、コートとバッグを白にしてはなやいだ印象に。デニムもツイードのミニスカにしてトレンドを意識。

チグハグさを直したいなら、小物類は同系色にするとGOOD。黒や茶、白はとり入れやすいし、コーデのひきしめにもなるからおすすめです。また今年はショート丈のアウターが流行ってるから、スカートに合わせるなら断然短め！

長めワンピに合わせてアウターも靴もスッキリと

白カルガンラムジャケット 40,950円／アブワイザー・リッシェ　水色ツイードバッグ 19,950円／サマンサベガ 丸の内店　パンプス／本人私物　ファーコートが長すぎ！　黒ワンピに茶のブーツを合わせるのも×。バッグも大きすぎてお仕事バッグなのが丸わかり。全体的に服も小物も小さくスッキリさせて、ワンピのよさを引き立てて。

〈右〉髙柴知見さん　S女子大学1年
〈中〉安室優美さん　一般事務・23才
〈左〉広川恭子さん　青山学院大学3年

白のファーコートでパッと目を引くモテ子に変身！

白ファーつきジャケット 23,100円／セシルマクビー渋谷109店
ツイードonツイードが変！　色もグレーだから全体的にダラッとした印象になっちゃって、これじゃ「やる気がない」と思われちゃうかも。ファーつきの白ジャケットにチェンジして、ピュアな第一印象を与えましょう！　ほかはバッチリだから、惜しかった～。

どよ～んとした印象は効かせの「白」でレディに仕上げて

ゴージャスさやリッチ感を出したいなら、白アイテムをとり入れるのが◎。とくにアウターは第一印象アップにもつながるからイチおし。またカッチリした服は、トップスかボトムどちらかでOK。両方ツイードなどにすると、老けて見られてソンです。

域爱时尚 bbs.52mag.com 制作，请在下载内24小时删除，勿做商业用途，否则后果自负

ロマなコートは
デニムで甘さを
中和するのがコツ

デニムパンツ 11,340円／アンド バイ ピーアンドディー　ピンクパールチェーンベルト 6,195円／Xmiss（エスシステム）　茶スエードバッグ 7,245円／ピアデミリン（ルックイン）　全体的に甘すぎてピアノの先生みたい!?　コートを生かすならボトムはデニムに。バッグも柄ものはやめてシンプルに！

クラス感のある
ムートンジャケット
でデキる女風

ベージュムートンジャケット 102,900円／レッセ・パッセ　白レザー横長トートバッグ 23,100円／Joias（Fo&Kore）　パンプス／本人私物　黒パンツ×茶のロングコートだとヘビーな印象。ムートンのジャケットでゴージャスさはそのままに、小物をモノトーンにチェンジ。インナーにインパクトがあるから、小物の色みはおさえるのが正解です。

フリルたっぷり
白ジャケットをデニム
でカジュアルダウン

水色花柄ビーズつきキャミ 10,290円／レッセ・パッセ　デニムパンツ 13,440円／SLY（マッドマインド）　Beforeはやたらと白すぎ！　グレーのインナーも可愛らしさに欠けるので、まずは女のコ柄のキャミをイン。ジャケットがフリフリなので、ボトムはデニムでキレイめカジュアルに仕上げましょう。

お次にアリム〜が目をつけたのは、「広告代理店の人たちと合コンです！」という３人。どうも気合いがカラまわりしてる模様です……。

〈右〉大串真由美さん　杏林大学３年
〈中〉伊藤寿賀子さん　青山学院大学３年
〈左〉峰由樹さん　T大学３年

とにかく、重す
すぎだった３人
で見ていくと可
のに、全身を同
ちゃうから「やり
ホラと。モテ子に
一点とり入れる
です！　コートも
って欲張りすぎ

コト…

白×ピンクで究極の
モテ子カジュアルが完成！

ピンクダッフルコート 40,950円／クランデュイユ(イトキン)　レザーピンク×ツイードバッグ 7,140円／オフオン（イトキン）「合コン」というにはカジュアルすぎたBefore。暗い印象の黒ジャケットを白ダッフルに、そしてインナーのピンクとリンクさせてバッグもピンクをチョイス。可愛らしさをプラスしてモテ度をUP！

ピンクの分量を
おさえて男のコ
ウケする甘さに！

ピンクツイード横長トートバッグ 16,275円／サマンサベガ 丸の内店　白ボレロ／本人私物　上半身が同じトーンのピンク＋ピンクのヒョウ柄バッグだと、どこかあか抜けないケバイ印象に。ジャケットは白、バッグはひかえめピンクにして甘さをセーブ。ピンクは上手に使ってこそ映えるんです！

スカートを生かした
モノトーンコーデで
大人可愛いスタイル

白ファージャケット 31,500円／CLEAR IMPRESSION　黒フリルミニトートバッグ 7,350円／ジョイアス　ベージュに黒にパープル……と色にまとまりがなかったので、スカートを生かしてモノトーンにチェンジ。パールつきインナーで女らしさを演出しつつ、モノトーンを意識して辛口の黒バッグを投入！

サークルつながりの学生たちと合コンという３人を発見。「あなたたち、あとちょっとなのよ！」とアリム〜、強引に連行して改造開始。

〈右〉池田るりさん　東洋英和女学院大学２年
〈中〉芦崎愛さん　慶應義塾大学４年
〈左〉村松真弓さん　中央大学２年

甘×辛の
バランスを上手にとって
合コンスタイルを
モノにして！

カジュアルすぎてもいけないし、かといってラブリーすぎても引かれてしまう合コンスタイル。その甘辛バランスをどうとるかがカギです！　色も基本カラー＋差し色程度が男のコには好感触。やたらとカラフルにするのは禁物です！

我爱时尚 bbs.52mag.com 制作，请在下载内24小时删除，勿做商业用途，否则后果自负

Special Information

Ray Night With Hearty Items

at CAMELOT court

ecial
esent!!
ベント当日、プレミア・
トをお持ちの来場者
着100名様だけの
シャルプレゼントが
あります!

Date: 2005.11.11(Fri) Time: Talk Show 22:00~

Ayumi

Rayモデル、スペシャルゲストによるトークショー

大人気のRayモデル3人とスペシャルゲストのバナナマンによるトークショー!! 今期オススメの可愛い時計や香水、ジュエリーの話や、モデルたちのキレイの秘密も聞けちゃうかも!?

出演予定モデル……葛岡みどり　彩友美　今井りか
スペシャルゲスト…バナナマン

人気絶頂のお笑いコンビ「バナナマン」が登場!!

© 大沼寛行

前回も大盛況の「Ray Night」

前回の来場者数は約2500人でした!! モデル達もノリノリ♪

イベントへの参加方法

300組600名様ご招待!

Ray読者だけのプレミア・チケットをGETして! 女の子2名まで入れるよ!ドリンクコインを2枚プレゼント!

1. ケータイで下のアドレスに空メールを送ってね。 a@ray-night.jp
2. 申し込み専用メールが届くよ。
3. 入力画面に必要事項を打ち込んだら、送信するだけ! *携帯電話の機種によってはアクセスできない場合もありますので、あらかじめご了承下さい。
4. 抽選で300組600名様に、プレミア・チケットをプレゼント!

*チケットは、郵送で11/8までにお届けする予定です。当選の発表は発送をもってかえさせていただきます。

© 桑崎まこと

Midori

© 桑崎まこと

レミア・チケット」をTできなかったコもだいじょうぶ!!

00~20：00まで、クラブキャメコートでは「ハッピーアワータイム」入場無料でお楽しみいただけます。00以降は、女性2,500円（税込み、ンク付）でご入場いただけます。はキャメロットコートのホームペ(www.camelotcourt.jp) でご確認。

者人気NO1!! ご指名のクラブ

CAMELOT court

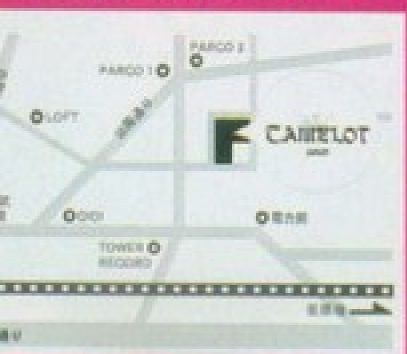

渋谷区神南1-18-2
神南坂フレーム
B2F／B3F
渋谷駅より徒歩8分
☎03-5728-5613

Ray読者限定、セレブなアメニティ&グッズ

プレミア・チケットをお持ちの読者には、スペシャルリザーブシートをご用意。ゆっくりおくつろぎいただくこともできます。お帰りの際にはお土産をご用意！中身は当日までのお楽しみ♪

*席数には限りがありますので、混雑の場合は順番にご案内いたします。あらかじめご了承下さい。

Rika

してのお問い合わせは･･･
社 広告部まで ☎03-5280-7510
合わせに関しては、ご対応できません)

(株)ウエニ貿易
UENI TRADING CO.,LTD
http://www.ueni.co.jp

我爱时尚 bbs.52mag.com 制作，请在下载内24小时删除，勿做商业用途，否则后果自负

& byP&D
アンド バイ ピーアンドディー

流行アウター図

今年もアンド バイ ピーアンドディーではおしゃれで可愛いアウターが勢揃い！ Rayモデルズがお気に入りを選んで、ご自慢コーデを披露。Rayモデルズとのコラボでお送りする'05 アンド バイ ピーアンドディーアウターコレクションを大公開！

撮影／桑嶋まこと　スタイリング／中村利恵　ヘア&メイク／有隅武（ロッセット）　モデル／松本莉緒、酒井彩名、葛岡碧、彩友美、今井りか、紺野ゆり、陸守絵麻　取材・文／高村ひとみ

撮影協力／バックグラウンズファクトリー　●取材店リストは310ページにあります。

ゴージャス&キュートなラビットファーコートはデニムで可愛くハズして、セレブな雰囲気をアピール。
ファーコート 18,900円、ピンクサテンキャミ 4,095円、デニムパンツ 11,340円、ベルト 7,245円、ネックレス 4,095円、サングラス 4,095円／以上アンド バイ ピーアンドディー

我爱时尚 bbs.52mag.com 制作，请在下载内24小时删除，勿做商业用途，否则后果自负

Rayモデルズの「私的イチオシアウター」は?

Rayモデルズ 7 人がアンド バイ ピーアンドディーの人気アウターから、イチオシの一着をチョイス。おすすめのご自慢コーデも披露してくれたよ！

Yuri Konno

野ゆり

Ray New モデル

ンJK
人めクールに！

↑ムートンジャケット 24,150円、ロゴキャミソール 4,095円、パンツ 8,295円、ベルト 7,245円、ピアス 1,995円、ネックレス 4,095円、サングラス 3,045円、迷彩柄バッグ 8,295円、ミュール 10,290円／以上アンド バイ ピーアンドディー

Q オシの理由は？

A ってたムートン。合わせ茶色と細身デザインが最リューム感があるのにすシャープに着こなせるの。

Q な着こなしがすめ？

A イ系の女めスタイルにて、大人っぽくクールにのが理想。キラキラつき７十黒ボトムのシャープに旬なムートンジャケッン。めざすのはリッチ＆ャスな姉系スタイルです。

Emo Rikumori

陸守絵麻

Ray New モデル

甘スタイル×
ミリタリーの甘辛CD

←ミリタリーブルゾン（ファーは取り外し可）14,490円、黒サテントップス 4,095円、デニムスカート 6,930円、ピアス 2,415円、バッグ 6,615円／以上アンド バイ ピーアンドディー ブーツ 29,190円／ダイアナ（ダイアナ 銀座本店）

Q イチオシの理由は？

A 旬なミリタリーテイストが気に入りました！ ハードな雰囲気だけど、短め丈でコンパクトなので可愛く着こなせちゃう♪

Q どんな着こなしがおすすめ？

A 女のコらしい格好にミリタリーテイストの甘辛コーデで、さりげない可愛さをアピール♪ ピンクのレースつき黒キャミ＋デニムミニに、ミリタリーブルゾンでちょっぴり辛めに。この甘辛MIXが可愛く見せるコツだよ。

Midori Kuzuoka

葛岡碧

白トレンチで
セレブ風カジュアル

Q イチオシの理由は？

A 今年話題のトレンチコートにひと目ぼれ。細身シルエットがす……ゴージャスなファーつきも私好み。

Q どんな着こなしがおすすめ？

A 白トレンチを主役にしたセレブ風カジュアルでカッコよく決めたいな。キャミ＋ジーンズのシンプルな大人めカジュアルに白トレンチで颯爽と。ボリュームファーがセレブっぽいゴージャスな雰囲気を演出してくれるよ。

←コート（ファーは取り外し可）19,740円、キャミソール 1,995円、デニムパンツ 9,345円、ベルト 7,245円、ピアス 2,415円、リング 2,415円、バッグ 8,295円／以上アンド バイ ピーアンドディー パンプス 22,890円／セヴン・トゥエルヴ・サーティ（サン・トロペ コーポレーション）

我爱时尚 bbs.52mag.com 制作，请在下载内24小时删除，勿做商业用途，否则后果自负

Ayana Sakai
酒井彩名
ふわふわラビット ファーで華やかに

↑ラビットファーを贅沢に使用。ベージュのファーコート 18,900円、黒のシフォンティアードワンピース 12,600円、ピアス 2,415円、ピンクジャカードバッグ 8,295円、ブーツ 20,790円／以上アンド バイ ピーアンドディー

Q イチオシの理由は？

A 贅沢なラビットファーのふわふわ感がたまらなく可愛くて、コレに決定！ リアルなMIXカラーもおしゃれな感じでステキ。

Q どんな着こなしがおすすめ？

A 今年は黒に注目していて、女のコらしい黒ワンピがマイブーム。ラブリーなシフォンのティアードワンピに、リッチなファーコートでゴージャス&キュートスタイルがステキ！ これならパーティーでも主役になれそう♪

Rio Matsumoto
松本莉緒
コンサバ風の洗練 ホワイトコートに注目

Q イチオシの理由は？

A 今冬はエレガントなコンサバ系にもトライしたくて、シックな白のピーコートをセレクト。大人っぽい雰囲気が新鮮でしょ！

Q どんな着こなしがおすすめ？

A コートがコンサバ系なのでトレンドアイテムをミックスした大人可愛いスタイルがイメージ。ひょう柄キャミ＋デニムミニの今旬コーデを白コートで大人っぽく。ファーマフラーでゴージャス感をプラスするのがコツ。

↑ウールコート 16,590円、ひょう柄キャミ 3,045円、デニムスカート 9,030円、ベルト 7,245円、ファーマフラー（ブローチつき）7,245円、ブレスレット 3,045円、サングラス 3,045円、バッグ 5,145円／以上アンド バイ ピーアンドディー ブーツ 31,290円／ダイアナ（ダイアナ 銀座本店）

Ayumi
彩友美
ハードな迷彩柄で モードっぽくキメ☆

↑迷彩柄コート（ファーは取り外し可） 16,590円、ベロアキャミ 3,045円、デニムカプリパンツ 10,290円、ベルト 7,245円、ピアス 2,415円、ネックレス 4,095円、バッグ 6,195円／以上アンド バイ ピーアンドディー ブーツ 34,650円／メダ（モード・エ・ジャコモ）

Q イチオシの理由は？

A 今年はミリタリーブームでしょ。お目立ち迷彩柄にひと目ボレ！ 内側はキルティングで防寒も完璧。たっぷりファーも可愛い！

Q どんな着こなしがおすすめ？

A カッコ可愛いモード系スタイルで攻めるのがおすすめ。ガーリーなベロアキャミ＋細身デニムを迷彩柄コートでカッコ良く。足元はファーつきブーツで可愛くハズして。トレンドミックスな甘辛コーデが今冬の気分です。

Rica Imai
今井りか
ダウンは着回し 黒をセレクト！

Q イチオシの理由は？

A 軽くて暖かいダウンが今冬大活躍しそう。カジュアル〜大人めまで着回せる黒が重宝。フード＆ファーは取り外しできて便利。

Q どんな着こなしがおすすめ？

A アンド バイ ピーアンドディーのダウンはタイトなので、大人めコーデにもマッチ。白キャミ＋白スカートのきれいめスタイルでシックなモノトーンコーデが完成。カジュアルアイテムも、きれいめに着こなすのが私流。

↑ダウン
は取り外
パールロ
ミ 5,14
290円、
ピアス 2
ス 4,09
円、ブー
上アンド
ディー

し講座 1 彩友美がナビ!

流行ミリタリー

我爱时尚 bbs.52mag.com 制作，请在下载内24小时删除，勿做商业用途，否则后果自负

リタリーテイストなら、彩友美にまかせて！ アーミー
ドな雰囲気に女のコっぽいアイテムをミックスした甘辛
が大正解。カッコ可愛いモード系スタイルで攻略して…

ハードなイメージを
甘めベロアタンクで
女のコらしく演出

←ミリタリーブルゾン 14,490円、白ベロアタンク 4,095円、デニムパンツ 11,340円、ベルト 7,245円、ピアス 2,415円、ネックレス 4,095円／以上アンド バイ ピーアンドディー

カジュアルダウンも
キュートな白×甘め
コーデで可愛く！

←ダウンジャケット 10,290円、ピンクベアトップ 1,995円、ツイードプリーツスカート 9,345円、ピアス 2,415円、ネックレス 4,095円／以上アンド バイ ピーアンドディー

…やすくて
…のきく
…丈

…ナイロンマフー…は取り外し可の…イン。ミリタリー…,490円／アンド…アンドディー

洗いをかけた
ラフな風合いが
カッコいい

➡ワークディテールが今年っぽいコンパクトなデザイン。ボアライナーつき。迷彩柄コート 14,490円／アンド バイ ピーアンドディー

セクシーなコーデとのミス
マッチが可愛く見せるカギ

↖ミリタリーコート 14,490円、黒ロゴベアトップ 3,465円、デニムスカート 9,030円、ベルト 7,245円、ピアス 3,045円、ネックレス 3,045円、サングラス 3,045円、バッグ 8,295円／以上アンド バイ ピーアンドディー ブーツ 13,440円／Sarada Boys（靴のモリタさんプラザ店）

我爱时尚 bbs.52mag.com 制作，请在下载内24小时删除，勿做商业用途，否则后果自负

アウター★着こなし講座 2

今井りかがナ

ピーコート

私もお気に入りの定番ピーコートは、大人っぽいきれいめ
こなしがマッチ。シックなツイードボトムに合わせて洗練
た雰囲気で。今年はこんなコンサバスタイルが気分です。

シルエットが美しい黒のピーコートで大人のレディ風に

↑コート 16,590円、ピンクニットキャミ 5,145円、ツイードパンツ 10,290円、ベルト 8,295円、ファーマフラー 7,245円、ネックレス 4,095円、ブレスレット 3,045円、バッグ 6,195円／以上アンド バイ ピーアンドディー　パンプス 8,925円／BABY PURE（イーボル）

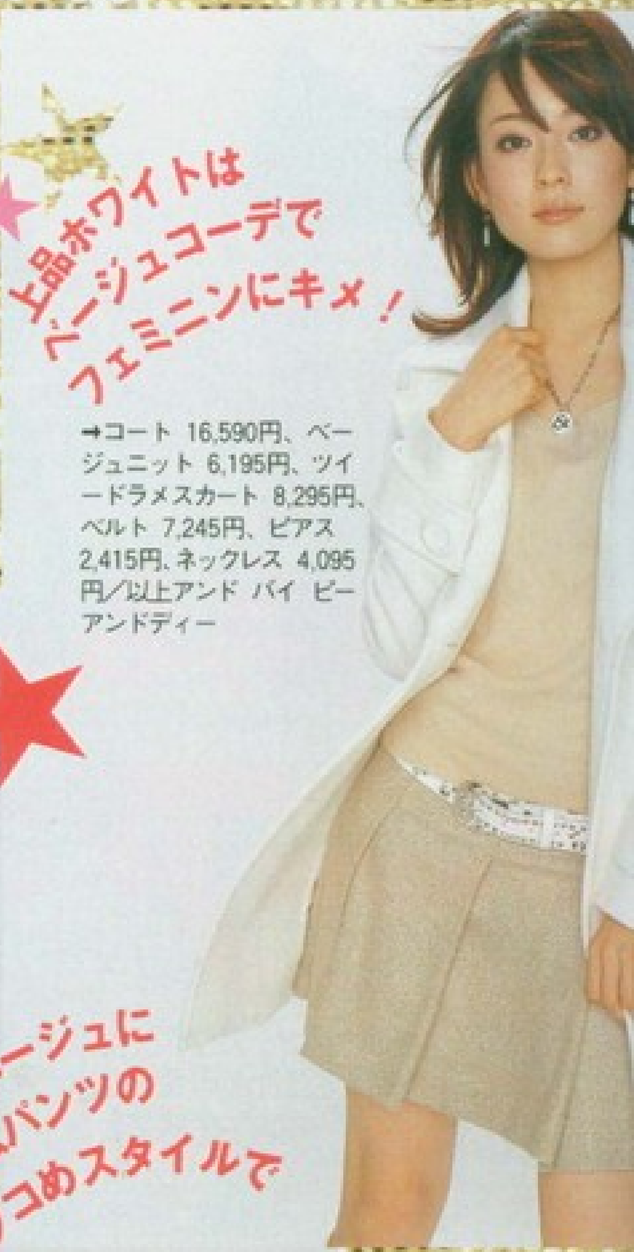

上品ホワイトはベージュコーデでフェミニンにキメ！

→コート 16,590円、ベージュニット 6,195円、ツイードラメスカート 8,295円、ベルト 7,245円、ピアス 2,415円、ネックレス 4,095円／以上アンド バイ ピーアンドディー

大人めベージュにデニムパンツのカッコめスタイルで

←コート 16,590円、茶ロゴベアトップ 3,045円、デニムパンツ 9,345円、ベルト 8,295円、ピアス 1,995円、ネックレス 4,095円／以上アンド バイ ピーアンドディー

女らしい＋シルエットでエレガントに

←大きな2つボタンがアクセントに。女らしいきれいな美シルエットも魅力。コート 16,590円／アンド バイ ピーアンドディー

ヘビロ
定番
がお

↑肌ざわ
なウール
ンと流行
能。コート
ド バイ

我爱时尚 bbs.52mag.com 制作，请在下载内24小时删除，勿做商业用途，否则后果自负

贅沢なベージュ
ファーでゴージャス&
ュートにキメた

ーコート 19,
アロゴニット
ムスカート 1
ト 7,245円,
095円/以上
ビーアンドデ

スタイルも
黒ム
ちょっぴり大人に

➡ムートンジャケット 19,950円、白ニットキャミ 5,145円、ピンクパンツ 9,345円、ベルト 8,295円、ネックレス 4,095円/以上アンド バイ ピーアンドディー

し講座

酒井彩名がナビ!

ァーアウター

ゴージャスで可愛いファーアウターに今冬夢中♪　女のコらしいスタイルに合わせてとことん可愛く攻めるのが彩名のおすすめ。ラブリーコーデもファーの存在感でとびきりおしゃれに!

セレブな雰囲気のミックスファー

コンパクトなショート丈が可愛い。デニムミニに似合いそう! ラビットファーブルゾン 18,900円/アンド バイ ピーアンドディー

クールにキメるなら黒いファーもステキ

⬇細身シルエットのシャープなデザイン。スタンドカラーもおしゃれ。ムートンジャケット 19,950円/アンド バイ ピーアンドディー

ホワイトファーが主役の
キュートなデートスタイル

⬅ラビットファーブルゾン 18,900円、ラベンダーサテンキャミ 4,095円、チェックスカート 8,295円、ネックレス 4,095円、バッグ 7,245円/以上アンド バイ ピーアンドディー　ブーツ 39,900円/セヴン・トゥエルヴ・サーティ（サン・トロペ コーポレーション）

News!

& byP&Dで、TER COLLECTION開催!

22~11/6までの期間、アンド バイ ピーンドディーの各店舗で「WINTER COLLE」を開催。リアルファーを贅沢に使ったコー話題のものが勢揃い。リーズナブルなプライ力です。期間中16,000円（税込み）以上おげのお客様には、オリジナル「&ロゴファション」をプレゼント。

ルティの「&ロゴファション」ファー素材をモノグラム柄がおしゃュート。数に限りがあ、お早めに!

アウター★着こなし講座 4 葛岡碧 がナビ！

我爱时尚 bbs.52mag.com 制作，请在下载内24小时删除，勿做商业用途，否则后果自负

大人トレン

大人の魅力を味わえるトレンチのカッコ良さに碧も夢中。シンプルなきれいめスタイルに合わせて大人っぽく着こなしたい。ゴージャスなファーつきも今年らしくキメる重要ポイント。

白のきれいめ
シャープな
トレンチでいい女風

↑トレンチコート（ファーは取り外し可）18,690円、白ニットキャミ 5,145円、白パンツ 9,345円、ベルト 7,245円、ピアス 2,415円、ネックレス 4,095円、バッグ 11,340円／以上アンド バイ ピーアンドディー、ミュール 6,195円／MARCO（靴のモリタさんプラザ店）

デニムでハズしてカッコイイ系の大人めカジュアルに！

↑トレンチコート（ファーは取り外し可）16,590円、ひょう柄キャミ 3,045円、デニムパンツ 11,340円、ベルト 7,245円、ピアス 2,415円、ネックレス 4,095円／以上アンド バイ ピーアンドディー

ブラックと合わせればセクシーな大人の魅力もアピールできる

➡トレンチコート（ファーは取り外し可）19,740円、黒ロゴニットキャミ 4,095円、黒スカート 7,245円、ベルト 8,295円、ピアス 2,415円、ネックレス 4,095円、サングラス 4,095円／以上アンド バイ ピーアンドディー

着回し便
ショートト

↑ジャケット
るショート丈
ート（ファー
16,590円／ア
ーアンドディ

シルエット
細身シン

←シャープな
良さはピカイ
コート（ファ
可）18,690円
イ ピーアン

●商品のお
& byP&D
☎03・5467

エスエス製薬
http://www.ssp.co.jp/
我爱时尚 bbs.52mag.com 制作，请在下载内24小时删除，勿做商业用途，否则后果自负
生理痛には
EVE
イブA錠
イブプロフェンのはたらきで痛みの原因物質
プロスタグランジンの生成を抑え、生理痛に早く効く。
【効能・効果】生理痛・頭痛・歯痛・咽喉痛・関節痛・筋肉痛・神経痛・腰痛・肩こり痛・
抜歯後の疼痛・打撲痛・耳痛・骨折痛・ねんざ痛・外傷痛の鎮痛、悪寒・発熱時の解熱
【用法・用量】大人（15才以上）1回2錠を服用。1日3回を限度とし、なるべく
空腹時をさけて服用します。服用間隔は4時間以上おいてください。
希望小売価格 24錠 ¥788/36錠 ¥1,155/48錠 ¥1,365/60錠 ¥1,680(税込)
医薬品
この医薬品は「使用上の注意」をよく読んでお使いください。特に
アレルギー体質の方は、服用前に医師・薬剤師等にご相談ください。
生理痛
頭痛に
EVE A
イブA錠
(イブプロフェン配合製剤)
TABLETS
24錠
痛み・熱

爱时尚 bbs.52mag.com 制作，请在下载内24小时删除，勿做商业用途，否则后果自负

我爱时尚 bbs.52mag.com 制作，请在下载内24小时删除，勿做商业用途，否则后果自负

Sweetマリンがキーワード

酒井彩名主演 Feroux発 美人アウター着こなしShow!

こと（モデル）、石沢義人（商品）
／中村利恵
／SATOMI（nude.）
彩名
トは310ページにあります。

しゃれモテ子のおなじみブランド「フェルゥ」から、女のコの魅力を
大限に引き出してくれる、とびきりキュートなアウターが続々登場。
も形も色も豊富だから、自分だけの最強アウターが見つかります！

↖ピンクダウンジャケット 19,950円、ブラウンチェックワンピ 18,900円、ネックレス 4,095円、バッグ 8,295円／以上Feroux（オンワード樫山） ブーツ 31,290円／ダイアナ（ダイアナ 銀座本店）

アウター

ダウンジャケット

スーパーHIT確実なダウンジャケットは、ファーフードつきがセレクト基準。ボリューミーすぎないシルエットが狙い目です！

ケット（ベ
グ）各19,
oux（オン
型違い
実。

ダウンジャケット（ホワイト・ブラック）各19,950円／Feroux（オンワード樫山）合わせやすいホワイト、流行のブラックも人気。

我爱时尚 bbs.52mag.com 制作，请在下载内24小时删除，勿做商业用途，否则后果自负

美人アウター 2

[フェ
ムートンコ

さらっとはおれるのに防寒性
クムートンコートが大人気！
アルをモテコーデにランクUP

色違いもアリ！

Pink

ピンクフェイクムートンダッフルコート 25,200円／Feroux（オンワード樫山） スモーキーピンクがGOOD。

←ベージュフェイクムートンダッフルコート 25,200円、ネイビーボーダーニット 7,245円、デニムパンツ 9,345円、ジーンアクセ 4,095円、ベルト 6,195円、ネックレス 4,095円、バッグ 8,295円／以上Feroux（オンワード樫山）

ベージュフェ
トンコート 2
／Feroux（オ
樫山） シン
大人気のジッ
タイプ。

我爱时尚 bbs.52mag.com 制作，请在下载内24小时删除，勿做商业用途，否则后果自负

美人アウター 3

ピーコート

[illegible]
なせるピーコートが人気沸騰中!
ミニスカはもちろん、デニムパンツでラフに着こなすのもオススメです。

←ネイビーピーコート（ハートチャーム&ストライプリボンブローチつき）24,150円、ピンクニット 6,195円、白スカート 10,395円、ネックレス 4,095円、バッグ 7,245円／以上Feroux（オンワード樫山）

色違いもアリ!

Pink

White

ピーコート（ホワイト・ピンク）各24,150円／Feroux（オンワード樫山） ハートチャーム&ストライプリボンブローチつき。2大モテカラーも要チェック。

美人アウター 4

ツイードコート

ツイードコートはキレイ色がモテ子の常識。とりはずせるファーティペットやジャストなコート丈など、計算ずくの可愛さが詰まってます!

White

Pink

➡グリーンツイードコート（ファーティペットつき）34,650円、黒ニット 6,195円、ベージュスカート 10,395円、ネックレス 4,095円、バッグ 7,245円／以上Feroux（オンワード樫山）

我爱时尚 bbs.52mag.com 制作，请在下载内24小时删除，勿做商业用途，否则后果自负

Feroux通信

Rayモデルのラブリー
酒井彩名と
ランド
フェルゥの
最強モッテモテコンビ
生まれたコラボコートを
完全SCOOP!!!
イベントラッシュの真冬
大活躍のアイテムです

酒井彩名×Feroux コラボコート完成!!

4カ月間、何度も打ち合わせを繰り返して、ついにコラボコートが完成！ デザイン、カラー、素材など、すべてがLovely♡ 売り切れる前にフェルゥのショップへダ〜ッシュ!!!

王道ラブリーにファーをつけたままでも、ファーティペットをはずして大人めスタンドカラーでも、アレンジが自由自在に楽しめます。

ファーはとりはずし可能！

Lovelyなブローチつき

ハートモチーフ＆リボンのブローチつき。ファーティペットに、胸元に、バッグなど別の小物に……、どこにつけてもCuteです！

↗Feroux×AYANAコラボホワイトコート30,450円、グレーチェックスカート12,600円／ともにFeroux（オンワード樫山）

期間限定！ 10／30まで渋谷マルイ1Fに Ferouxショップがオープン！

10／22〜30まで渋谷マルイに限定ショップがオープン！ 初日には酒井彩名も登場!!

コラボコートも、150〜153ページの商品も パソコン、携帯電話で購入可能！

近くにフェルゥショップがない、家にいながら商品を買いたい、という人に朗報！ 150〜153ページに掲載されている「フェルゥ」の商品がオンラインで購入できます。今すぐ下記URLにアクセス!!

http://mseek.jp/1032

カラーは選べる

Pink

←Feroux×A
ボピンクコー
デニムスカー
バッグ 7,245
19,950円／
（オンワード樫
に合わせれば、
ュアルスタイル
学やショッピン
イリーに活躍し

Black

←Feroux
コラボブラ
30,450円
ットキャミ
セット）10
スカート（リ
つき）10,
クレス 5,1
グ 7,245F
roux（オン
ブーツ 31
イアナ（ダ
本店） 大人
は白ボトム
軽やかに。

White

Beige

←Feroux×A
ボベージュコー
円、ネイビーニ
円、デニムパン
ネックレス 5,1
グ 7,245円、バ
650円／以上Fe
ワード樫山） シ
チなベージュは
ニムカジュアル
クUPしてくれ

お問い合わせ先／フェルゥ（オンワード樫山） ☎0120・586・300

大人おしゃれLesson ⑳

パーティーの招待状が届いたときから
女のコのクリスマスは始まります。
[illegible]
どんなドレスなら目立てる?
ヒロインになる自分をシミュレーション。
ラグジュアリーな大人ブランド、
エマニュエル ウンガロのフェミニンで
繊細で美しいデザインを踏襲した
「ウンガロ フューシャ」と
「ウンガロ フィーバー」。
あなたが思い描くヒロインになれる
ドラマチックなアイテムは
ここにあります。

撮影／NAOKI
スタイリング／中村利恵
ヘア＆メイク／山下智子
モデル／三浦葵
● 取材店リストは310ページにあります。

我爱时尚 bbs.52mag.com 制作，请在下载内24小时删除，勿做商业用途，否则后果自负

ドレスコ
「いつもの
でもいつもより
デニムをア

ungaro fuchsi
ungaro fever

ウンガロ フューシャ／ウンガロ フィーバー

大好きなお目立
お気に入りデニ

ピンクフリルホー
57,750円、デニム
クファーティペッ
ローブ 30,450円／
バー(ウンガロ ジ
×グリーンダイヤ
トゴールドブレス
[小] 178,000円、
ピンクゴールドブ
／以上ポンテヴェ
スワロフスキーの
／ヴァルトゥーワ
道 ウイメンズコレ
105,000円／Rene c
表参道店)

o fuchsia

我爱时尚 bbs.52mag.com 制作，请在下载内24小时删除，勿做商业用途，否则后果自负

るで別人？
ンスを選んだのは
になった私を
つけたいから！

特別な日に着たい、セレブ気分になれる美しいシルエットのリッチなロングドレス

赤ホールターネックロングドレス 151,200円／ウンガロ フューシャ（ウンガロ ジャパン） ダイヤモンド入りホワイトゴールドバングル 656,250円／ピアジェ（ピアジェカスタマーデスク） ジルコニアのシルバーリング 18,900円／プリュエ（双日ジュエリー） パヴェダイヤのホワイトゴールドリング 115,500円／ロベルト コイン（セイコージュエリー） コサージ 7,350円／ジュネビビアン（アニヴェルセル表参道 ウイメンズコレクション） サンダル 110,250円／Rene caovilla（ストラスブルゴ表参道店）

ungaro fuchsia

我爱时尚 bbs.52mag.com 制作，请在下载内24小时删除，勿做商业用途，否则后果自负

クリスマス・イヴに
今年最後のお願い……
お姫様気分の私を
しっかりエスコートして！

誰よりも
リトルブ
真っ白な
上品にテ

ブラックド
ガロ フュー
ン） 4連
000円、パー
000円、パー
以上ミキモ
ハート型バ
ルトゥーク
道 ウイメン

我爱时尚 bbs.52mag.com 制作，请在下载内24小时删除，勿做商业用途，否则后果自负

指名買い
リスト

1

キルティングブルゾン

冬のカジュアルシーンに欠かせないキルティング＆ダウンブルゾン。Barbieなら上品スウィートな雰囲気で、デートスタイルでも活躍を約束します。

ダウンブルゾン（ピンク、白／ともにファーはとりはずし可） 各35,700円／Barbie 着ぶくれしない細身シルエットに注目。

品よくスポーティーなブルゾンなら好感度200%UP

キルティングブルゾン（ピンク、白／ともにファーはとりはずし可） 各17,850円／Barbie Gジャン風なデザインで着やすさ満点。

ブローチ付きグレーキルティングブルゾン（ファーはとりはずし可） 20,790円、ボーダーニット 9,975円、黒スカート 15,540円、ピアス 5,250円、ネックレス 6,825円、バッグ 7,875円、ブーツ 40,950円／以上Barbie

名買い
リスト

ニットカーデ＆コート

レロからコートまで、今シーズンのBarbieはニットのバリエがとにかく豊富。どれもコンパクトなシルエットで、スタイルアップにも貢献！

ニットコート(ピンク、黒) 各18,900円／Barbie 軽くて暖かく、着心地も満点。洗練されたフォルムがグッド。

白フリルカーディガン 16,800円／Barbie 清楚な雰囲気のホワイトニットにフリルがほんのりレディな印象。

キャンディカラーのミックスニットで真冬の恋に一番乗り！

)ピンク系ミックスニットボレロ 14,700円、ピンクニットキャミソール（アンブル価格） 20,790円、デニムスカート 12,600円、ベルト 9,975円、ピアス 円、ネックレス4,200円、ブレスレット 3,150円、リング 3,150円、バッグ 11,／以上Barbie

ブルー系ミックスニットカーディガン 14,700円、白ニットキャミソール（アンブル価格） 19,950円、デニムパンツ 13,650円、ベルト 9,975円、ピアス 4,、ネックレス 6,300円、リング 3,150円、バッグ 14,490円／以上Barbie

我爱时尚 bbs.52mag.com 制作，请在下载内24小时删除，勿做商业用途，否则后果自负

ピンクコート（ファーはとりはずし可）49,350円／Barbie　オーソドックスなスタンドカラーコートにリッチなファーが映える。

ピンクダッフルコート（ファーはとりはずし可）37,800円／Barbie　スウィートなピンクにハートモチーフがジャストマッチ！

ふわふわファーがラブリーなプリンセスコートで真冬の恋をキャッ

指名買いリスト

3

ファーつきコート&ファーブルゾン

人気急上昇中のファーアウターもBarbieにおまかせ。ゴージャスなファーが、おしゃれオーラを発揮して、はおるだけでセレブに変身できます。

黒ファーコート（リボンはとりはずし可）33,600円／Barbie　つややかな黒ラビットファーにリボンブローチがナイスなアクセント。

ポンポンつき白ファーベスト 24,150円／Barbie　可憐な印象のピュアホワイトなら総ファーでもこんなにチャーミング！

〈彩名〉ピンクチェック柄コート（ファーはとりはずし可）49,350円、白ニット 9,450円、黒スカート 13,650円、ピアス 5,775円、リング 4,725円、バッグ 14,490円／以上Barbie　ブーツ 29,190円／ダイアナ（ダイアナ 銀座本店）

〈碧〉白のコート（ファーはとりはずし可）49,350円、ブルー系ツイードスカート 13,650円、バッグ 参考商品、ブーツ 40,950円／以上Barbie

我爱时尚 bbs.52mag.com 制作，请在下载内24小时删除，勿做商业用途，否则后果自负

Y&3WAYは当たり前
つきアウターの
力を実証！

ずせば、がらりイメチェン。おりこ
ジャンの着回し力をとくとご覧あれ。

シンプル&ベーシックなGジャンでシャープなモノトーンコーデに

Gジャンは着回し。ロゴ×ボーダーニット 10,500円、白パンツ 15,750円、ベルト 10,500円、ネックレス 8,400円、バッグ 15,750円／以上Barbie パンプス 10,290円／BABY PURE（イーボル）

スポーティーな白ダウンはハーフパンツでカジュアル度アップ！

ブルゾンは着回し。黒ロゴT
295円、ブルーハーフパンツ
ベルト 9,975円、キーチェー
円、バッグ 9,345円／以上Bar
ーツ 12,390円／pure soeur
ル）

指名買いリスト 5

ファーつきダウン

存在感のあるフードのファーをはずせばスポーティーなダウンブルゾンに早変わり。今年らしさと着回し力を兼ね備えた、いいとこどりな1枚です。

〈彩名〉白ダウンブルゾン（ファーはとりはずし可） 30,450円、ピンタスカート 16,590円、ピアス 5,250円、ネックレス 6,825円、バッグ 12,600円、ブーツ 40,950円／以上Barbie

指名買いリスト 4

ファーつきGジャン

ファーがベストタイプになっていて、それだけでも着られるスグレモノ。プレーンGジャン、ファーベスト、ファーつきGジャンの3WAYにアレンジが自在！

〈りか〉3WAYGジャン（ファーはとりはずし可） 40,950円、白ニット（パールつき） 8,925円、グリーンスカート 14,490円、ピアス 3,150円、バッグ 参考商品／以上Barbie ブーツ 29,190円／ダイアナ（ダイアナ 銀座本店）

我爱时尚 bbs.52mag.com 制作，请在下载内24小时删除，勿做商业用途，否则后果自负

Barbie発 モテ冬コートstyleにマストなアイテム

バービー

コートのインに最適なとっておきアイテムをピックアップ。誰からも愛される上品キュートな着こなしで脱いでもおしゃれを印象づけて！

クチュール風な美フォルムワンピでヒロインに当確

白リボンつきワンピース（リボンはとりはずし可） 25,200円／Barbie フレンチスリーブとヴィクトリア調の切り替えが高ポイント。

ファーブルゾンのインに着たい

白ニットキャミソール 12,600円、ピンクスカート 13,440円、ストール 10,500円、ピアス 4,200円、ネックレス 5,250円、ブレスレット 4,200円、バッグ 12,390円、ブーツ 40,950円／以上Barbie

コートのすそからレースを おしゃれ知能犯に

白レースつきプリーツスカート 13,650円、ピンクレースつきプリーツスカート 14,700円／ともにBarbie プリーツの内側にもレースが♪

ハートウォーミングな色×モチーフでHAPPYをひとりじめ

ロゴ柄ボーダー半そでニット（ピンク、ブルー） 各9,975円、ロゴ柄ボーダー長そでニット（オレンジ） 10,500円／以上Barbie

ファンシーな雪柄がふわふわモヘアにマッチ！

ビーズつき白ニット 10,290円、ビーズつきミントグリーンオフタートルニット 11,550円／ともにBarbie

チャーミングなバックポケットで後ろ姿も気を抜かない！

ブーツカットデニムパンツ 15,540円／ Barbie バックポケットにあしらわれたポニーテールGIRLがヘビー級の可愛さ！

清潔感のあるミントグリーンでヒロインの座へ一歩リード

ミントグリーンチェックワンピース 28,350円、ブレスレット 4,200円、リング 4,725円、バッグ 8,400円／以上Barbie 白ブーツ 29,190円／ダイアナ（ダイアナ 銀座本店）

クラシカルなチェック柄が洗練された着こなしを約束

黒×白チェック柄ニットキャミソール（マフラーつき） 13,650円、ピンク×白チェック柄半そでニット 10,500円／ともにBarbie

コントラスト大な黒×白ハートに視線くぎづけ

黒×白ハート柄ニット 10,500円、グレースカート 13,440円、ピアス 5,250円、ブレスレット 5,460円、バッグ 8,400円、ブーツ 40,950円／以上Barbie

Barbie ☎03·5467·2093

このページに掲載されている商品の一部はショッピングサイト「マガシーク」で、下記のURLからパソコン・携帯（Tu-Kaを除く）でも購入できます。
http://mseek.jp/1047

今日のテーマは……
可愛めにハジけてる
3人めのヒルトンSisters!!

我爱时尚 bbs.52mag.com 制作，请在下载内24小时删除，勿做商业用途，否则后果自负

友だちが集まるカジュアルパーティーには、インパクトトップスをメインにした派手可愛いスタイルでGO！ ファーや遊びゴコロいっぱいの小物でデコレーション。ヒルトン姉妹に仲間入りした気分でセレブっぽくキメましょ！

主役になれるインパクトトップス

↑カーキグラフレーストップス 13,650円／モルガン表参道店 金糸の刺しゅう入りリボン、シフォン使いとロマンチックな要素がいっぱい。

↑ゴールドホールターネックトップス 11,550円／モルガン表参道店 レースやラメ使いの凝ったデザイン。デニムに合わせて着こ。

↑白キャミソール 11,550円／モルガン表参道店 ランジェリーふうデザインでほどよくセクシーな1枚。黒ボトムで仕上げて。

→ラビットファーボレロ 24,150円、ピンクキャミソール 10,290円、黒ベルベットスカート 19,950円、ティアラ 5,250円、ネックレス 5,250円、ピンクバッグ 15,750円、シルバーサンダル 16,800円／以上モルガン表参道店 超売れ筋のピンクトップスは、完売確実なので早めにゲットして。

12月のイベントシーズンはしっかり目立って主役に♪

MORGAN

誰よりもキュートな Party Girl!!!

これから年末までは、楽しい予定が盛りだくさん。どんなパーティーでも、しっかり可愛く目立たなきゃ！
「モルガン」にはそんな女のコにお役立ちのはなやかキュートなアイテムが勢ぞろい。
コーディネートしだいで、いろんなタイプのヒロインに変身できます。あなたはどんなドレスアップでいく？

撮影／[model] 設楽茂男 [goods] 仲山宏樹（BOIL） スタイリング／中村利恵 ヘア＆メイク／君島友恵 モデル／彩友美

テーマは……

めキュートな
…チック★ヒロイン

我爱时尚 bbs.52mag.com 制作，请在下载内24小时删除，勿做商业用途，否则后果自负

クリスマスやバースデーなど、スペシャルDayはやっぱりワンピースが威力を発揮！　計算されたシルエット＆デザインでスタイル美人を約束してくれるモルガンのワンピは、ライバルには先どりされたくないモテ子の必需品です。

おしゃれ上級者向きモードな1枚

←花柄ワンピース 22,050円／モルガン表参道店　クラシックなフラワープリントのファブリックと黒シフォンのコンビが絶妙！

今夜は誰よりも可愛く見えますように

➡黒ベロアワンピース 26,250円、黒ネックレス 5,250円、ブレスレット［黒］4,200円、黒×ゴールド］3,150円、［白×ゴールド］3,150円／以上モルガン表参道店　肩部分はシフォン素材。レースやリボンのラブリーなアクセントも魅力。

20才のバースデーで大人な私をアピール

↖黒ホールターネックワンピース 22,050円、星モチーフつきシルバーブローチ 5,250円、ラインストーンバングル 5,250円／以上モルガン表参道店　流れるようなフリルデザインが美しいグラマラスなワンピース。アクセにもこだわって大人めに着こなして。

お気に入りワンピにはおりたい今旬ボレロ

➡黒ベロアボレロケープ 7,980円／モルガン表参道店　ベロアのリッチな質感は上品ワンピと好相性。活用範囲も広いので1枚持っていると重宝。

⬆オフ白レースボレロケープ 4,935円／モルガン表参道店　ネックラインが折り返しやすくなっている、着こなしやすいデザインに注目。

➡白レーストリミングの黒モヘア混ボレロケープ 11,550円／モルガン表参道店　ボンボンつきリボンが可愛い♥　普段使いもOKのデザインなのでおすすめです！

今日のテーマは……

女っぽくてカッコいい
スペードのQueen

爱时尚 bbs.52mag.com 制作，请在下载内24小时删除，勿做商业用途，否则后果自负

クラブでのパーティーには、ブームなテーラードジャケットを使ったデニムスタイルがおすすめ。おしゃれなゴールドカラーのアイテムを効かせて、思いきりカッコいい系に。ちょっと近寄りがたいオーラが、男のコのハートを刺激！

←ゴールドのフリルスカート 22,050円／モルガン表参道店　フロントフリルがゴージャスなスカートはシルエットも極上の美しさ。

←ゴールド×白ベルト 8,400円／モルガン表参道店　こんな存在感バツグンの小物でコーディネートをランクアップさせて。

おしゃれゴールドの使えるアイテムたち

↑〈右〉ゴールドネックレス 6,300円、〈左〉ラインストーン＆クリアビーズつきゴールドチョーカー 5,250円／ともにモルガン表参道店　冬スタイルのVゾーンを飾るインパクトなアクセサリーはゴールドがNo.1！

←〈上〉イエローゴールドサンダル 16,800円、〈下〉ピンクゴールドパンプス 19,950円／ともにモルガン表参道店　足元まで気を抜かない、キラキラな女のコに。

↑リボンモチーフつきゴールドバッグ 15,750円／モルガン表参道店　派手可愛いバッグはパーティーシーズンに大活躍。

↖黒ベ
ベストト
ドアクセ
ベアトッ
パンツ1
ト 8,40
ス 4,20
18,900円
店　甘く
だけでな
コいい系

12月のクラブシーンでみんなの視線は私が独占！

News!!

グラムール・イヴェール・フェア

いま全国のモルガンSHOPにて、グラマラスな冬スタイルを提案するフェアを開催中です。期間中に30,000円以上お買い上げの方に「ランジェリーケース」をプレゼント！数に限りがあるので急いでショップへ!!（フェアは10月31日まで）

お問い合わせ
モルガンプレスルーム
☎ 03・3713・0195
www.morgan-jp.com（PC、携帯ともに）

★ショップリスト
モルガン表参道店　☎03・5410・1492
モルガン仙台141店　☎022・268・8155
モルガン大阪店　☎06・6372・6270

…だけ買い足せば冬はOK!

…アイテムが店頭に出そろった今、本当に必要なものを買くセレクト
我爱时尚 bbs.52mag.com 制作，请在下载内24小时删除，勿做商业用途，否则后果自负
…テムずつ、これだけ買い足せばOKの厳選アイテムを紹介します!

…まとめ買い図鑑

彩名がイメージのLovely派 買い足し5アイテム

やさしい色&甘めディテールのアイテムをセレクトすれば、上品レディにも小悪魔ちゃんにも組み合わせしだいで自在!

Lovely派の買い足し服1

上品&リッチ!
着回しマルチなコート

白〜ベージュ系のウールコート

16,590円

↗ダブルコート/アンド バイ ピーアンドディー

…ンスの
…イン

…カラーの…ップス

…スト
…9

Lovely派の買い足し服4

人気継続のボレロはモッテ♥モテ色が◎

キレイ色ボレロ

7,245円

↗ツインニット/アンド バイ ピーアンドディー

Lovely派の買い足し服3

フリルの数だけラブリーさUP!

甘めフリルミニスカート

3,990円

↗ツイードのスカート/スピーガ渋谷109店

…チ脚を

…ンツ

…イバ

好感度もモテ度もUPな甘めパンツスタイル

ミルクティーコートdeほっ♥と癒し系美女の完成

→1+2+3のアイテムを着回し。マフラー 5145円/EGOIST渋谷109店 ニットバッグ 1万4490円/エフデ ブーツ 2万4990円/ダイアナ(ダイアナ 銀座本店) あったかコートがあれば彼のハートもHOTにできちゃう!!

Lovely派コーディネート2

Lovely派 真冬の買い足し3カ条

1 アウターはベージュ系が高く見える!

2 甘め♥デザインはインナー&スカートで

3 ミルキーカラーで全体を統一!

恋する気持ち全開のSWEET♥ボレロスタイル

Lovely派コーディネート1

↖2+3+4のアイテムを着回し。ハートネックレス 各3,990円/エフデ パール3連ベルト 7,245円/ベイトンプレイス(ファイブフォックス) バッグ 17,325円/サマンサベガ 丸の内店 ブーツ 38,640円/セヴン・トゥエルヴ・サーティ(サン・トロペ コーポレーション)

我爱时尚 bbs.52mag.com 制作，请在下载内24小时删除，勿做商业用途，否则后果自负

ラブリー派もシンプル派

安いのに可愛い
真冬の10

撮影／桑嶋まこと、生田祐介（人物）、石沢義人（静物） スタイリング／渡邉恵子（KIND） ヘア&メイク／山下智子 モデル／酒井彩名、鶴岡碧、彩友美、今井りか、陸守絵麻、紺野ゆり 取材・文／TOKYOドーナツ 撮影協力／氷川丸、マリンタワー ●取材店リストは310ページにあります。

モノトーンでまとめた、トレンドセッターなモテ子スタイル！

碧がイメージの Simple派 買い足し5アイテム

カッコいいも大人めセクシーもターゲットなシンプル派は、モノトーンのレディアイテムをセレクト。

Simple派の買い足し服 1

即、レディになれるきちんとジャケット

ベロアちびテーラードジ

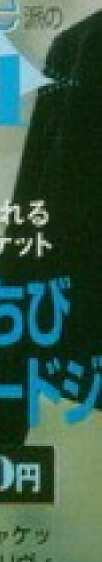

11,970円

↗テーラードジャケット／Snatch（プリヴィレッヂ）

Simple派の買い足し服 2

単品でもセットでも使える大人めアイテム

モノトーンのツインニット

6,195円

↗ツインニット／セシルマクビー渋谷109店

Simple派の買い足し服 3

ホレさせる脚を演出 揺れAライン

美脚Aラインスカ

6,195円

↗スカート／MITSUMARU Layla Rose渋谷109店

Simple派の買い足し服 4

パーティーシーズンも活躍間違いナシ！

黒のシフォンワンピース

9,345円

↗ワンピース／SHINE BE MODEL（エスシステム）

Simple派の買い足し服 5

冬だってカプリがBOOMなんです！

冬の美脚カプリ

10,290円

↗カプリパンツ／アンド バイ ピーアンドディー

Simple派 真冬の買い足し3カ条

1 タイトシルエットで美ボディに！

2 黒の分量を増やして大人っぽさを演出！

3 質感のあるアイテムでリッチさをアピール！

Simple派コーディネート 3

女のコの魅力を最大限に高めるミラクルコーデ

→2＋3のアイテムを着回し。ピアス 2625円／ヴァンテーヌ バッグ 1万4800円／ペイトンプレイス（ファイブフォックス） ブーツ 3万1290円／ダイアナ（ダイアナ銀座本店）

→2＋4のアイテムを着回し。ネックレス 4095円／ファイナルステージ（エスシステム） ブレス 3360円／井筒屋 バッグ 4095円、アンクルストラップ靴 7245円／ともにFLAG・J渋谷109店

Simple派コーディネート 1

↑1＋2＋5のアイテムを着回し。ゴールドのネックレス 1,050円、ジルコニアのネックレス 1,260円／ともにお世話や ブーツ 27,090円／ダイアナ（ダイアナ銀座本店）
冬カプリには、ヒール靴を合わせるのがモッテ♥モテスタイルのルール！

y派の

21,000円以下でさがす!

1 白~ベージュ系のウールコート

我爱时尚 bbs.52mag.com 制作，请在下载内24小时删除，勿做商业用途，否则后果自负

アウターは、フェミニンな印象のミルキーカラーが◎。ウール素材をセレクトすれば、質感もリッチであったかさも文句ナシです。

チェックPOINT

今シーズン、トレンドのふわふわなファーつきデザイン

スノーシーズンにやさしく輝く白～ベージュのミルキーカラー

ON／OFFで表情チェンジができちゃう共布ベルトつき

0円

↑白のファーつきショートコート／セシルマクビー渋谷109店

着こなしPOINT

1 ボトムはひらミニなど、ボリュームがあるほうが今年らしい！

2 チェックやツイードなどクラシカルアイテムと相性ヨシ！

EST
可愛
イテム

円

ロ Vニットン(ベネトカート 12,6 ンワード樫 00円／Gap 50円／ダイ 本店) ブ モザイク バ ード・エ・ジ

20,790円

↑ベージュのファーつきショートコート／セシルマクビー渋谷109店 ベロアキャミ 3,045円／PENNS NECK パンツ 11,550円／ファイナルステージ(エスシステム) バッグ 11,550円／Xmiss(エスシステム) パンプス 7,245円／R&E渋谷109店

16,590円

↑白のAラインコート／アンド バイ ピーアンドディーノースリタートルニット 2,940円／スピーガ渋谷109店 チェックのツイードスカート 15,750円／プライベートレーベル バッグ 168,210円／シャネル(ブティック ヨーロッパ) ブーツ 38,640円／セヴン・トゥエルヴ・サーティ(サン・トロペ コーポレーション)

16,800円

↑コート／ボナ ジョルナータ(ファイブフォックス) キャミ 8,190円／ウィルセレクション(メッセージ) デニムパンツ 9,345円／Pinky Girls GOLDNAME(ピンキーガールズ新宿マイシティ店) ネックレス 3,360円／井筒屋 バッグ 10,290円／ナチュラル ビューティー ベーシック パンプス 7,245円／FLAG-J渋谷109店

18,690円

↑白のスタンドハイカラーコート、マフラー 8,820円／ともにナチュラル ビューティー ベーシック デニムスカート 15,750円、バッグ 15,540円／ともにエフデ ブーツ 38,640円／セヴン・トゥエルヴ・サーティ(サン・トロペ コーポレーション)

白のファーつきならエレガントさ女優クラス♪

い足しました!

小川友佳さん
青山学院大学2年

「ベージュは、いろんな色に合わせやすくて、本当に便利！ 女らしく着こなせるのもポイントです」

←ベージュのウールコート、コサージ 各1,995円／以上LIZLISA すでに完売!!

15,540円

→白のショートコート 19,950円／セシルマクビー渋谷109店 チェックのフレヤースカート 13,440円／anySiS(オンワード樫山) イヤリング 2,625円／ヴァンテーヌ ネックレス 各3,990円、バッグ 17,640円／以上エフデ ブーツ 28,140円／ダイアナ(ダイアナ 銀座本店)

我爱时尚 bbs.52mag.com 制作，请在下载内24小时删除，勿做商业用途，否则后果自负

Simple派の 1 買い足し服

ベロアのちびテーラードジャケット

15,000円以下で

光のあたり方で表情を変える
ィスタイルにマスト。コンパ
をセレクトするのが正解です

黒ベロアde美人ジャケットスタイルの完成！

着こなしPOINT

1 キメすぎないようデニムでハズすのがシンプル派上級者

2 インナーはデコルテ見せタイプで女らしく！

チェックPOINT

ヴィクトリアン・スタイルにマストなベロア素材のブラック

旬のミリタリーテイストもターゲットにできる金ボタン

スタイルよく見える、ほどよいシェイプの短め丈

↑黒ベロアのテーラードジャケット／セシルマクビー渋谷109店

→黒のベロアの金ボタンテーラードジャケット 8,925円／セシルマクビー渋谷109店 中に着たファーつきニットベアキャミ 5,145円／DOLCE VITA渋谷109店 ロールアップデニムパンツ 11,550円／Nuve（帝人フオ） ピアス 1,365円／お世話や ストール 7,245円／ファイナルステージ、ベルト 6,195円／Xmiss（ともにエスシステム） バッグ 8,820円／ナチュラルビューティー ベーシック パンプス 17,640円／ヴィヴィエ（サン・トロベ コーポレーション）

14,700円

↑オフホワイトのベロアのテーラードジャケット／ウィルセレクション（メッセージ） 中に着た白のベアトップ 2,415円／オリンカリ ザ ショップ オゾック ブリーチデニムパンツ 13,650円／Xmiss（エスシステム） ストール 5,250円／la chambre d'ine バッグ 23,625円／バイオレットハンガー マルイシティ新宿店 パンプス 20,790円／セヴン・トゥエルヴ・サーティ（サン・トロベ コーポレーション）

13,440円

↑黒ベロアのクリスタルボタンのテーラードジャケット／DOLCE VITA渋谷109店 黒のリブタンク（ネックレスつき） 5,985円／Snatch（ブリヴィレッヂ） パールベルトつきツイードチェックスカート 15,750円／プライベートレーベル ブーツ 26,250円／モザイク バー エーボンブ（モード・エ・ジャコモ）

7,245円

↑ピンクベロアのテーラードジャケット／オリンカリ ザ ショップ オゾック ベアトップ 3,675円／Dizzy渋谷109店 パンツ 5,145円／V.V.P. VISALIA渋谷109店 ネックレス 1,575円／お世話や ベルト 5,040円／ヴァンテーヌ パンプス 18,900円／メダ（モード・エ・ジャコモ）

13,545円

↑テーラードジャケット、キャミ 3,990円／ともにMISCH MASCH スカート 9,345円／Feroux（オンワード樫山） バッグ 4,095円／オリンカリ ザ ショップ オゾック ブーツ 45,150円／セヴン・トゥエルヴ・サーティ（サン・トロベ コーポレーション）

6,8

↑カー
ジャケ
渋谷10
プ 3,99
ディゴデ
SHINE
ステム
グッチ（
パンプス
ガールズ

私も買い足しました！

上津原由貴奈さん
学習院大学3年

「これを着ていると、どこの？ と必ずみんなに聞かれます。どんな服もカッコ可愛くなるのが魅力！」

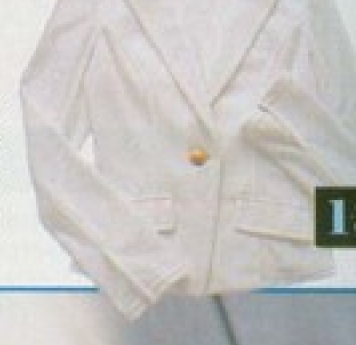

我爱时尚 bbs.52mag.com 制作，请在下载内24小时删除，勿做商业用途，否则后果自负

ly派の

6,200円以下でさがす!

ミルキーカラーのロアトップス

質感が彼との距離を縮めます！ やさしい
ラーの甘めデザインがオススメ！

チェックPOINT

レースつき

おいしそうなモテ色といえばコレ！ のイチゴミルクカラー

ガーリーなリボンにシャーリング＆キャップスリーブ

プス／ピン
シティ店

ワンディテールあり

大きめリボンのホルターでさりげにセクシーさをアピール！

ゴージャスなはなやかさを演出する大きめコサージつき

ーネック／
店

着こなしPOINT

1 ヌーディーな魅力を壊さないように胸元はノーアクセで

2 ボトムは女らしさ強調のスカートorキラキラベルトのパンツがIN

恋愛強化月間は、ベロアトップスがヘビロテ確実！

←（右）ピンクベロアのパフスリーブ 4,095円／ピンキーガールズ新宿マイシティ店　手に持ったファージャケット 27,090円／Spiral Girl渋谷109店　黒×白のツイードのフリルスカート 9,345円／ラブディーバ（三鈴）
（左）白のベロアのコサージつきホールターネック 6,195円／DOLCE VITA渋谷109店　手に持った黒のテーラードジャケット 4,095円／India　インディゴデニム 10,500円／ワオ ジーンズ（帝人ワオ）　ピアス 1,575円／お世話や　チェーンベルト 5,040円／ヴァンテーヌ

ディテールあり

女のコを可愛く見せる魔法のリボンつき♥

BEST 安可愛アイテム

3,045円

↑ねじれギャザーのキャミ／MITSUMARU Layla Rose渋谷109店

…つきキ
…店

6,090円

↑パールチェーンストラップのペア／ウィルセレクション（メッセージ）

…ベイト
…フォッ

5,145円

↑リボンつきピンクベロアのパフスリーブ／Dizzy渋谷109店

レースつき

スキンカラーのベロアで恋するオーラを発して

BEST 安可愛アイテム

3,045円

↑ベージュのベロアキャミ 3,045円／MITSUMARU Layla Rose渋谷109店

6,195円

↑柄レースのベロアキャミ／ピンキーガールズ新宿マイシティ店

4,410円

↑白レースつきベロアタンク／ロジータ渋谷109店　アンティーク風。

3,990円

↑ピンクベロアレースつき両Vトップス／D.O/l'enfant vert

4,410円

↑ゴールドボタンつきキャミ／SHINE BE MODEL（エスシステム）

爱时尚 bbs.52mag.com 制作，请在下载内24小时删除，勿做商业用途，否则后果自负

Simple派の 10,000円以下で

買い回し服 2

ツインニ

ジュエルな輝きでゴージャスさを演出
ボレロでヒロインをめざすなら白ツイ

定番ツインもディテールで差をつければ勝負服に変身！

↗〈右〉白のツインニット 6,195円／MITSUMARU Layla Rose 渋谷109店　グレー×ライトブルーのプリーツスカート 13,650円／Feroux（オンワード樫山）
〈左〉黒のツインニット 8,925円／ラブディーバ（三鈴）　白のセンタープレスパンツ 8,295円／アンド バイ ピーアンドディー

チェックPOINT

ブラック

カーディガンは、肩がけでもサマになる大人めなデザイン

レディスタイルをバックアップするラインストーン＆パールボタン

8,925円

↑パールボタンつき
きノースリーブのツ

ホワイト

ガーリーな可愛らしさを演出する人気継続中のボレロカーデ

単品でも、セットでも主役顔のファーつきペアトップ

↑白のボレロ
MITSUMAR

着こなしPOINT

1 黒ツインは白系ボトム、白ツインは黒系ボトムが好相性♥

2 ジュエルやファーつきにはアクセひかえめがバランスGOOD

ブラック

5,985円

↑アンゴラの長そでボレロカーデとファーつきペアのツインニット／スピーガ渋谷109店

BEST 安可愛アイテム

5,460円

↑Vネックカーデとパールつき半そでのツインニット／JAYRO white

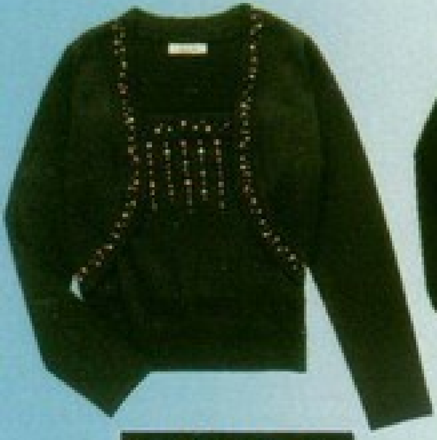

8,925円

↑ジュエルボレロとペアのツインニット／Rew de Rew（スタイル・ハート）

7,245円

↑ジュエルクルーネックカーデとペアのツインニット／セシルマクビー渋谷109店

レディな黒ツインで小悪魔ちゃん♥

9,345円

↑黒レースの七分そでカーデとキャミのツインニット／リズリサ ブロンド（LIZLISA）

キラキラの白ツインで気分はエンジェル♥

8,925円

↑白のビーズつきボレロとリボン＆ビーズつきキャミのツインニット／Rew de Rew（スタイル・ハート）　イヤリング 3,990円／ヴァンテーヌ

ホワ

7,980円

↑白の前リボンのボレロと切り替えノースリーブのツインニット／MISCH MASCH

6,195円

↑白の１つボタンボレロとタンクのツインニット／アンド バイ ピーアンドディー

y派の

7,000円以下でさがす!

我爱时尚 bbs.52mag.com 制作，请在下载内24小时删除，勿做商业用途，否则后果自负

3 甘めフリルミニスカ

揺れるすそがロマンチックなムードを高めてくれるフリルスカート。
ミニ丈なら、男のコの♥をノックアウト！

チェックPOINT

- 秋冬コーディネートに合わせやすいラメ入りグレンチェック
- フリルの分だけプリンセス度がUPするティアードが狙い目！
- 女をさりげなくアピれる！ ひざ上15cm以上のミニ丈

円 ↑チェックの3段フリルのティアードスカート／MISCH MASCH

着こなしPOINT

1. トップスは白〜パステルのライトカラーで可愛く
2. 足元は、ひざ見せの美脚ブーツですっきりとスタイルUP

すそひらミニの上品な甘さに好感度UP！

ティアー… enfant v… ,750円／…シェ バ…レッツ渋…,340円／

1,995円
↗黒のウールのティアードスカート／渋谷スペイン坂ミルクティ アンゴラニット 6,195円／Feroux(オンワード樫山) 白のカーデ 5,145円／アンド バイ ピーアンドディー バッグ 9,345円／組曲(オンワード樫山) ブーツ 10,290円／FLAG-J渋谷109店

5,775円
↑ベージュのフリルスカート／SHINE BE MODEL(エスシステム) ファーつきカーデ(ツイン価格) 22,050円、白のファーバッグ 14,700円／ともにプライベートレーベル ブーツ 26,250円／モザイク バー エーボンブ(モード・エ・ジャコモ)

6,195円
↑フリルスカート／DOLCE VITA渋谷109店 ファーつきショートカーデ 14,700円／prideglide(オンワード樫山) レースキャミ 13,650円／ラストシーン(メッセージ) ブーツ 38,640円／セヴン・トゥエルヴ・サーティ (サン・トロペ コーポレーション)

4,095円
↑シフォンティアードスカート／DOLCE VITA渋谷109店 マフラーつきニット 13,650円／prideglide (オンワード樫山) バッグ 3,045円／ギャレッツ渋谷109店 ブーツ 24,990円／ダイアナ(ダイアナ銀座本店)

↗黒×白のチェックの3段フリルのティアードスカート 6,930円／MISCH MASCH グレーのラビットファーボレロ 19,740円／SWORD FISH河原町オーパ店 パープルの花つきニット 7,245円／Feroux (オンワード樫山) バッグ 6,195円／FLAG-J渋谷109店 ブーツ 20,790円／ダイアナ (ダイアナ 銀座本店)

…足しました！

毛利友紀さん
早稲田大学3年

「いつものトップスもフリルミニを合わせるだけで男のコウケがグンとUP(笑)。冬はブーツを合わせて着ます！」

3,990円
←キャメルのコーデュロイのひらミニスカート／D.O.-enfant vert

我爱时尚 bbs.52mag.com 制作，请在下载内24小时删除，勿做商业用途，否则后果自负

Simple派の買い足し3 10,000円以下でさがす 美脚Aラインス

フィットした腰位置でカーブするシルエットと広がるすそで脚く見せるAライン。ワードローブに加えればモテ度もUP確実

ドラマチックな恋は、美人スカートが連れてくる♥

着こなしPOINT

1 スカートのラインを生かすようにトップスはタイトにまとめて

2 ブーツはシンプルなデザイン&高めヒールで、すっきりと

チェックPOINT

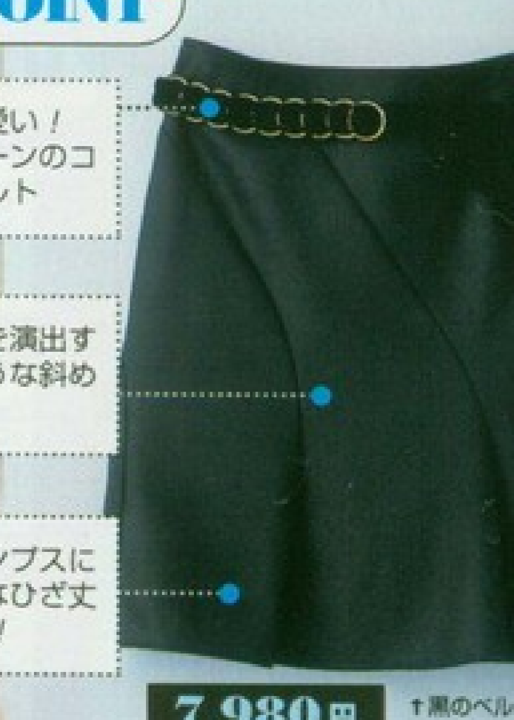

ゴージャス可愛い！ベロアとチェーンのコンビリボンベルト

女性の曲線美を演出する、流れるような斜め9枚はぎ

ブーツにもパンプスにも合う、大人なひざ丈で美脚を実現!!

7,980円

↑黒のベルト／セシル

BEST 安可愛アイテム

1,995円

↗黒×白のツイードスカート[illegible]ミルクティVニット 5,775円／[illegible]RAS 中に着たキャミ 1,995円／Jcan4on イヤリング 3,465円／ヴァンテーヌ 時計 3,129円／井筒屋 ブーツ 23,100円／サテンドール（モード・エ・ジャコモ）

8,925円

↗白のすそレースのスカート／ラブディーバ(三鈴) ブルーのマフラーつきVネックの半そでニット 7,245円／Feroux（オンワード樫山） ブレス 2,100円／井筒屋 バッグ 3,675円／ギャレッツ渋谷109店 ブーツ 31,290円／ダイアナ（ダイアナ 銀座本店）

4,935円

↗ツイードスカート／スピーガ渋谷109店 ツインニット 11,550円／スタイルコム（東京スタイル） マフラー 2,990円／ユニクロ バッグ 4,095円／ギャレッツ渋谷109店 ブーツ 11,340円／R&E渋谷109店

9,345円

↗フリルスカート／アンド バイ ピーアンドディー ファーつきノースリニット 3,990円／LODISPOTTO ブレスレット 3,150円／井筒屋 バッグ 4,095円／オリンカリ ザ ショップ オゾック ブーツ 20,790円／ダイアナ（ダイアナ 銀座本店）

↗黒のベルトリボンつきすそひらスカート 7,980円／セシルマクビー渋谷109店 ピンクのキャミつき半そでニット 13,440円／ル スーク 腕にかけたブラックデニムのテーラードジャケット 10,395円／SPB（INDEX） ピアス 735円／お世話や 時計 10,290円／ベイトンプレイス(ファイブフォックス) マフラー 2,990円／ユニクロ バッグ 3,780円／HusHusH ブーツ 38,640円／セヴン・トゥエルヴ・サーティ(サン・トロペ コーポレーション)

私も買い足しました！

磯部奈央さん
恵泉女学園大学3年

「Aラインは試着して、即レジに持っていったほど、美人度がアップするすぐれもの。夜遊びデートにも活躍します」

派の

10,000円以下でさがす！

戒爱时尚 bbs.52mag.com 制作，请在下载内24小时删除，勿做商业用途，否则后果自负

キレイ色ボレロ

この冬ブームな可愛めアウターNo.1、ボレロに注目！
キレイ色のアンゴラ、モヘアを選んで！

チェックPOINT

はおれば、ふわふわであったか〜い♪ アンゴラMIXのニット素材

冬モテ顔を作ってくれる、パウダーパステルカラー

ファー＆パールなど、今旬なレディフェイスのポイントが◎

円
ロとベアのツイ
渋谷109店

着こなしPOINT

1 インナーは、もたつきの少ないキャミORタンクですっきりと

2 ボレロのキレイ色を引き立てるメリハリ色とコーディネート

ソーダ色のボレロを着たら新たな恋に出会える予感

↑グリーンのボレロとベアのツイン 6,930円／セシルマクビー渋谷109店 白のパールベルトつきのすそフレヤースカート 15,750円／プライベートレーベル 白のファーバッグ 10,500円／CLEAR IMPRESSION

定しました！

田村亜美さん
S女子大学2年

「ふわふわ感が気に入ったボレロは、雪のようなやさしい白。スカートにもデニムにも合うんです」

←白のクリスタル1つボタンのボレロ／D.O/l'enfant vert

3,675円

モヘア

触りたい気持ちにさせるふわふわモヘア

円
レロ／
山） プ

8,925円
↑ピンクのかぎ針編みボレロ／ラブディーバ(三鈴) ファーつきで、さらにラブリー。

円
SHINE
ステム）

8,295円
↑イエローのかぎ針編みの前結びフリルカーデ／Feroux（オンワード樫山）

7,560円
↑パープルのフリルボレロ／ラブディーバ(三鈴) 中に着た白ベア 4,095円／オリンカリ ザ ショップ オゾック ピアス 630円／お世話や

アンゴラ

大好きなピンクでスウィート♡スタイル

7,245円
↑ピンクのアンゴラのフリルニット(キャミとのツイン価格)、中に着た黒のシフォンキャミ 5,145円／ともにアンド バイ ピーアンドディー クロスネックレス 6,090円、ネックレス 3,465円／ともにヴァンテーヌ

7,245円
↑ピンクのボレロカーデ／SWORD FISH河原町オーパ店 恋力アップのやわらかピンク。

8,295円
↑白のファーつきショートボレロ／DOLCE VITA渋谷109店

7,245円
↑イエローのボレロ(ベアトップとのアンサンブル価格)／セシルマクビー渋谷109店

9,975円
↑ラベンダーカラーのボレロ／Rew de Rew(スタイル・ハート)

爱时尚 bbs.52mag.com 制作，请在下载内24小时删除，勿做商业用途，否则后果自负

Simple派の 14,000円以下でさがす

買い服 4 黒のシフォンワン

安くても、小悪魔な女になれる！と定評の黒ワンピ
今から買うならはなやかさのあるシフォンがオスス

黒シフォンのイリュージョンで息をのむほどの美しさ

←黒のフリルのリボンつきワンピ 12,600円／ウィルセレクション（メッセージ） ネックレス 1,050円、5連バングル 630円、8連バングル 525円／以上お世話や バッグ 25,200円／サマンサベガ丸の内店

着こなしPOINT

1 合わせるアクセサリーはゴールドでゴージャスさをUPして

2 足元はシフォンのひらふわを最大限に生かすヒール靴がマスト

チェックPOINT

きゃしゃな鎖骨がアピールできるデコルテデザイン

大きめリボンつきで、パーティーにもOKのはなやかスタイルに！

透け感のあるシフォンフリルで、プリンセステイスト

私も買い足しました！

村松真弓さん
中央大学2年

「クリスマスデートも視野に、大人めワンピをセレクトしました。黒シフォンならきちんと感もあって◎」

リボンつき

10,290円

←黒のシフォンワンピ／ピンキーガールズ新宿マイシティ店 リボン＆レースがゴージャス。

13,440円

←カシュクール風キャミワンピ／セシルマクビー渋谷109店 グラマラスな1枚。

11,550円

→ラメシフォンのワンピ／MISCH MASCH ストラップをはずせばベアワンピにも。

愛されワンピは、ハッピーデートへのパスポート

BEST 安可愛アイテム

10,290円

↑黒のレースつきキャミワンピ／セシルマクビー渋谷109店 ピアス 3,990円、ブレスレット 5,040円／ともにヴァンテーヌ 2連リング 3,045円／井筒屋

シンプルタ

エアリーなワンピで冬のプリンセスになりきり★

13,440円

↑黒のホールターワンピ／ピンキーガールズ新宿マイシティ店 イヤリング 3,990円／ヴァンテーヌ ネックレス 1,545円／お世話や

BEST 安可愛アイテム

7,980円

→黒サテンのシフォンの切り替えワンピ／O,O／l'enfant vert

派の

13,000円以下でさがす!

我爱时尚 bbs.52mag.com 制作，请在下载内24小时删除，勿做商业用途，否则后果自负

白の美脚パンツ

今年は、冬だって白が狙い目。ベロアやウールなどの冬素材ならノープロブレム！　キレイとあったか♡両方が手に入ります。

チェックPOINT

- 冬のあったかアイテムにもバランスがとれるコーデュロイ素材
- 脚が長〜くキレイに見えるブーツカットシルエット

着こなしPOINT

1. パステルカラーで統一して、全身淡いラブリーな雰囲気に♥
2. 足元は、7㎝以上のヒール靴でさらに美脚。女めデザインが◎

円

イの
ツ
原町

BEST
安可愛
アイテム

12,600円

↑白のベロアパンツ／CLEAR IMPRESSION　ピンクベロアのレースキャミ 8,400円／プライベートレーベル　ファー 8,295円／組曲(オンワード樫山)　バッグ 15,540円／サマンサベガ 丸の内店　パンプス 7,245円／FLAG-J渋谷109店

2,990円

↑白の別珍パンツ／ユニクロ　ピンクのアンゴラのキャミつきVニット 13,650円／アプワイザー・リッシェ　ネックレス 2,100円／井筒屋　バッグ 19,950円／サマンサベガ 丸の内店　パンプス 7,245円／FLAG-J渋谷109店

12,600円

↑白の別珍のストレートパンツ／ワオ ジーンズ(帝人ワオ)　ミントグリーンのカーデと半そでのツインニット 18,900円／プライベートレーベル　バッグ 15,225円／サマンサベガ 丸の内店　パンプス 15,540円／ダイアナ(ダイアナ 銀座本店)

2,993円

↑白のコーデュロイパンツ／ALBUM渋谷109店　カシュクールニット 9,975円／ラブディーバ(三鈴)　キャミ 6,090円／ベイトンプレイス(ファイブフォックス)　バッグ 33,075円／サマンサタバサニューヨーク 伊勢丹新宿店　パンプス 20,790円／セヴン・トゥエルヴ・サーティ(サン・トロベ コーポレーション)

／MITS
se渋谷1
ミつきV
ランデュ
ックレス
バッグ
渋谷109
／FLA

ひと目ボレされちゃいそうなプリンセスパンツ♥

↗白のコーデュロイのブーツカットパンツ 9,345円／SWORD FISH河原町オーパ店　ピンクベロアのテーラードジャケット 21,000円、白のレースつきキャミ 6,090円／ともにベイトンプレイス(ファイブフォックス)　ネックレス 1,050円／お世話や　ベルト 1,990円／ユニクロ　バッグ 10,500円／la chambre d'ine　パンプス 17,850円／ル スーク

足しました!

三野輪洋子さん
立教大学3年

「通学にもデートにも使えるパンツを探していて見つけたのがこれ。ピンクカラーのトップスとも好相性です」

←白のコーデュロイのブーツカットパンツ／Gap原宿

8,800円

我爱时尚 bbs.52mag.com 制作，请在下载内24小时删除，勿做商业用途，否则后果自负

Simple派の買い足し服

13,000円以下でさがす

5 冬の美脚カプ

カプリは夏までのものと思っていたら大間違い。今年は、リリースラッシュ。脚をキレイに見せると大評判デス！

冬モテ子のアクティブシーンはカプリにおまかせ！

↖黒×白のツイードすそフリルパンツ 11,550円／ラブディーバ（三鈴） グリーンのアンゴラVニット 8,925円、バッグ 8,400円／ともにJAYRO 白のキャミニット 5,775円／JAYRO NEXT ピアス 3,465円／お世話や チェーンベルト 5,145円／DOLCE VITA渋谷109店 ブーツ 33,600円／セヴン・トゥエルヴ・サーティ（サン・トロペ コーポレーション）

着こなしPOINT

1 全身のシルエットを！ラインで作れば、スタイルUPが可能！

2 合わせるブーツの丈はカプリのすそを目安に。それがベストバランス

チェックPOINT

タイトシルエットで、ひざ頭が隠れる大人め美丈で、モッテ脚♥

カプリをモテ系に変えるガーリーなフリル＆レース

→黒×白のツイードのすそフリルカプリ／ラブディーバ（三鈴）

BEST 安可愛アイテム

3,675円

↑黒のカプリパンツ／indio 白のパールつきクルーネックカーデ 7,980円、中に着た白の半そでニット 7,140円／ともにCLEAR IMPRESSION ファー 7,245円／アンド バイ ピーアンドディー バッグ 154,980円／シャネル（ブティックヨーロッパ） パンプス 19,740円／セヴン・トゥエルヴ・サーティ（サン・トロペ コーポレーション）

1,499円

↑ブラックデニムのカプリパンツ／ジャムピクシィ渋谷 カーキのマフラーつきタートルニット 14,700円／pridеglide（オンワード樫山） ピアス 2,625円、時計 37,800円／ともにヴァンテーヌ ブーツ 24,150円／DURAS

6,195円

↗カプリパンツ／オリンカリ ザ ショップ オゾック テーラードジャケット 15,750円／SHINE BE MODEL（エスシステム） 中に着た白のフリルキャミ 6,195円／ロジータ渋谷109店 バッグ 99,750円／ルイ・ヴィトン（ブティック ヨーロッパ） パンプス 11,550円／EGOIST渋谷109店

5,145円

↑カプリパンツ／オリンカリ ザ ショップ オゾック ニットパーカ 8,295円／アンド バイ ピーアンドディー 中に着た白T 6,090円／ル スーク パンプス 20,790円／セヴン・トゥエルヴ・サーティ(サン・トロペ コーポレーション)

12,

私も買い足しました！

斎藤友紀さん
青山学院大学２年

「冬ラストのボトムは、おしゃれな黒カプリをセレクト。ブーツと合わせると、みんなから必ずホメられます」

レディライクな
イードジャケットは
洗練度をアップ

我爱时尚 bbs.52mag.com 制作，请在下载内24小时删除，勿做商业用途，否则后果自负

Midori's Recommend

ホワイティスタイルも新鮮！

ピュアでスウィートなホワイトスタイルで真冬のヒロインになりきり。ツイードのファーつきジャケット（ファーはとりはずし可）10,290円、タイトミニスカート 5,145円、ハートの2連チェーンベルト 1,575円、ブーツ 6,195円／以上LODISPOTTO

Key Item 1

ファーつき ツイードジャケット

この冬ハズせないツイードジャケットは、活躍度が倍増する、ファーえりつきが狙い目。クラシカルな印象のツイードとリッチな風合いのファーが、毎日スタイルを格上げしてくれることうけあいです。

つきジャケッ
はずし可）
リボン半そで
すそフリルス
ペロアリボン
ベルト 1,995
円／以上LOD

リニューアル 3

旬の要素もぎゅっとつまった LODISPOTTOで可愛い系宣言！

ロディスポット

モテ系ガールの大本命ブランド「LODISPOTTO」からとっておきの8アイテムをお届け！
今月も、碧＆りかが冬ドラマを呼ぶ、お手本スタイルを披露してくれました。

モデル）、　（物）　スタイリング／有村華菜子
ユキオ（NEWS）モデル／碧岡碧、今井りか　取材・

我爱时尚 bbs.52mag.com 制作，请在下载内24小时删除，勿做商业用途，否则后果自负

ほんのりスウィートな
主役級ニットは
冬モテ・スタイルの
決定版！

Key Item 2
花モチ
ジュエリー

お花のカットワーク&ラインストーン
ッシーなデザイン。上品でスウィート
ラを発揮して、毎日スタイルの鮮度が
デザ

花型カットワーク
LODISPOTTO

Key Item 3
プリンセスツイン

今シーズン最注目の丈短系ニット。胸下の切り替えと
ショート丈ボレロがスタイルアップに貢献し、今年ら
しさもバツグン！ パステルトーンを選べば春先まで
ヘビーローテの予感です。

色バリエもあります

ボレロニットアンサンブル 6,195円／LODISPOTTO

ボレロニットアンサンブル 6,195円。ティアードスカート 5,145円、ブーツ 6,195円／以上LODISPOTTO

花型カット
4,095円、花
そでコット
きアシメト
6,195円、
月下旬入荷

我爱时尚 bbs.52mag.com 制作，请在下载内24小时删除，勿做商业用途，否则后果自负

Key Item 6

フ[illegible]

丈短系ボレロにありそうでなかったフードつきがお目見え！癒しを演出するフードと、フロントのラインストーンボタンで可愛さ倍増。360度美人を実現する役立ちニットです。

色バリエもあります

ラインストーンボタンつきフードボレロニット 6,930円／LODISPOTTO

ふんわりとした
フードボレロが
チャーミングな
後ろ姿を約束

…ンボタンつきフード…6,930円、デニムパ…、ペロアリボンつき…ト 2,940円／以上…

Key Item 4

ティ[illegible]ドワンピ

クラス感のあるツイードに、クチュール風なコンシャスシルエットのティアードデザインがマッチ。すそのフリルが動きに合わせて優雅に揺れ、誰からも愛されるお嬢様スタイルを完成させてくれます。

色バリエもあります

ツイードティアードミニワンピース 8,295円／LODISPOTTO

守ってあげたくなる
可憐なティアード
ワンピが真冬の恋を
好サポート

ツイードティアードミニワンピース 8,295円、ファーマフラー 3,045円、サテンリボンつきガマロバッグ 3,045円、ブーツ 6,195円／以上LODISPOTTO

…ンつき
…ト

…なフレンチスリーブが映える…ニットに、エレガントなパー…が絶妙なアクセント。一点効…ディライクなオーラを発揮し、…ベントシーズンで大活躍しそう。

…ーブニット（パール…ーンはとりはずし可）…ースつきフレアスカ…／ともにLODISPOT…

…ガントな
…パールで
…のまなざしを
…り占め

…バリエもあります

リボンニット（リボンはとりはずし可）3,675円／LODISPOTTO

Key Item 5

ホワイトコート

きちんと感のあるシンプルデザインで通勤・通学はもちろん、デートスタイルにもぴったり。計算された細身シルエットで、スタイルアップ効果も太鼓判。おしゃれインパクト大な白を選んで一歩リードを狙いましょう。

楚々とした印象の
ピュア白コートで
愛され度に
拍車をかけて

ステンコート（リボンブローチつき）8,295円、ラメ入りツイードフレアスカート 6,195円、ブーツ 6,195円／以上LODISPOTTO

我爱时尚 bbs.52mag.com 制作，请在下载内24小时删除，勿做商业用途，否则后果自负

Midori's Reco

+ジーンズ
でカジュアル
スタイルに

カジュアルに着こなせるフード
スタイルで大重宝。ジーンズとの
ードつきブルゾン 6,195円
ッグ 4,095円、パンプス 5,145円/

着ているとHAPPYに
なれるフードブルゾンは
この冬見つけた
一番のパートナー

Key Item 8

フード
ブルゾン

アクティブ派に支持の高いフードつき
ョート丈とクルミボタンが今年のポイ
でもジーンズでもバランスよく着こな
ル・スタイルのおしゃれに役立ちます

フードつき
(11月上旬入
リボンつき
5,145円、
6,195円/

SHOP LIST
サンシャイン
渋谷109-2
札幌パセオ
札幌オーロラタウン
シャボー船橋
川崎アゼリア
川越アトレ
パルシェ静岡
セントラルパーク
HEPファイブ
京都ポルタ
くずはモール
枚橋
高槻オーロラモール
天王寺ステーションプラザ
さんちか
デュオ神戸
ステーションプラザ明石
なんなんタウン
パンジョ泉ケ丘
ホワイティ梅田
西武大津
岡山一番街
天神地下街

問い合わせ先
LODISPOTTO
0120・298・105
URL　www.lodispotto.jp

我爱时尚 bbs.52mag.com 制作，请在下载内24小时删除，勿做商业用途，否则后果自负

6大人気アウターで、カッコ可愛く！

RAFF&FREEで「ちょい大人めなLOVEカジ」宣言！

ラフ&フリー

毎シーズン、ハートをトリコにする♥ラフ&フリーのコレクション。MIDウインターのアウターは、ロシアにイギリス……と、トレンドに欠かせないヨーロピアンエッセンスをギュッとプラス。カジュアルスタイルにとり入れて、今日から、さっそく冬モテ子に！

LOVEカジ 1

あえて無造作にはおって
ほんのりブリティッシュ

カジュアルトレンチ

ッキリとしたシングルの身頃&インナ
を合わせやすいえりデザインが魅力。
回しもばっちりで、迷わず買い！

ケット 11,800円、黒のニッ
0月下旬入荷予定)、ブーツ
ツ 9,800円、ファーマフラー
,900円、バッグ 4,500円／以
パンプス 12,390円／サテン
ーカス) ジャケットは、オ
ブラウンの2色展開。
ト 12,800円、グリーンのド
ト 4,300円(11月上旬入荷予
スカート 7,900円 (11月上旬
ラフ&フリー ブーツ 26,2
バー エーボンプ (モード・
レンチは、オフホワイトの
展開。とりはずし可能のフ

LOVEカジ 2

BOOMの素材だからこそ
こだわりデザインがIN！

ツイードジャケット

フロント金具&生地のほつれ加工にこだわりアリのレディライクなツイードジャケット。他のコと差がつく1枚です。

撮影／小池哲夫 スタイリング／渡邉恵子(KIND) ヘア&メイク／茂山友紀子(biswa.) モデル／谷友美、今井りか 取材・文／TOKYOドーナツ 撮影協力／高輪プリンツヒェンガルテン、Floro Flower Palette ●取材店リストは310ページにあります。

我爱时尚 bbs.52mag.com 制作，请在下载内24小时删除，勿做商业用途，否则后果自负

LOVEカジ KeyWord 4 可愛め雪柄で北欧テイストをプラス

カウチンジャケット

裏地に上質ガーゼをぜいたくに使用したカジュアル・リッチなカウチン。スタイルUP確実なひとつボタン&ショート丈。

カウチンニット 5,500円、タンクトップ 3,300円、デニムパンツ 9,800円、ベルト 2,500円、クラッチバッグ 6,900円／以上ラフ&フリー パンプス 18,900円／メダ(モード・エ・ジャコモ) カウチンはネイビーの他に、オフホワイト、グレーの3色展開。ちくちく感ナシのあったかデザインなのに、驚きのプチプライスです。

LOVEカジ KeyWord 3 ラグジュアリーロシアンMIX!

ファージャケット

ヴィクトリアンとロシアンフォークの2大トレンドをモノにできるファカジュアルに着やすいショート丈!

ファージャケット 14,800円（11月上旬入荷予定）、サテンキャミソール 3,500円、タイトデニムパンツ 9,800円、パールネックレス 1,900円、ベルト 5,900円、クラッチバッグ 6,900円／以上ラフ&フリー ファージャケットは、他に毛足が巻き毛になっているタイプのキャメルとブラックの2色展開もあります。

LOVEカジ KeyWord 5 あったかアウターでロマンチックカントリー

ファーつきパーカ

スポーティーなパーカもファーがつくだけでLOVEカジ♥ リラックス気分のスエットにゴージャスファーのMIXが新鮮！

LOVEカジ KeyWord 6 スポーティーアウターにキュートさを搭載！

ファーつきダウン

冬の街で活躍するのは、あったかダウン。寒さ知らずな防寒仕様だけど、全然着ぶくれしない美シルエットが優秀です。

〈右〉ファーつきスエットパーカ 8,600円、ピンクのロンT 4,200円、デニムミニスカート 7,900円(11月上旬入荷予定)、ベルト 5,900円、ポーチ 3,800円／以上ラフ&フリー パーカはグレーの他に、黒とブラウンの3色展開。フード部分のトリミングファーのみ、とりはずし可能。
〈左〉ダウンジャケット 12,800円、段染めニット 3,900円、デニムパンツ 7,900円、ネックレス 4,200円／以上ラフ&フリー ダウンは、ベージュの他に黒とブルーの3色展開。

ЯAFF&FRE
SHOP LIST

- 渋谷109 4F
- 横浜VIVRE 3F
- 名古屋丸栄 2F
- 立川丸井mini館 4F
- 札幌ALTA 5F
- 金沢LABRO 2F
- 高崎VIVRE 2F
- 宇都宮PARCO B1F
- 岡山VIVRE B1F
- 福岡ZEEX天神 1F

問い合わせ先
(株)エクシブ通信
☎048・447・913
http://www.raffandfre

我爱时尚 bbs.52mag.com 制作，请在下载内24小时删除，勿做商业用途，否则后果自负

Private Label

愛されブランドの新作小物を発表！

冬のモッテ♥モテ小物リスト

撮影／屋山和樹、瀧瀬徹(静物)
スタイリング／有村華菜子
ヘア＆メイク／薫史(HEADS)
モデル／今井りか　取材・文／TOKYOドーナツ
●取材店リストは310ページにあります。

洋服を冬仕様にチェンジしたら、もちろん、小物も新作をハンティング！
フェミニンデザインで、ハートワシづかみ♥な
プライベートレーベルなら、トータルコーディネートが簡単♪
恋する小物をプラスして、冬もモッテモテでいきましょ。

※シューズのサイズはヒールの高さ、バッグのサイズはタテ×ヨコ×マチcmです。

素敵な恋を運んできてくれそうなシンデレラブーツ

カラーバリエ CHECK!

←ブーツは、トレンド色の黒をはじめ、CD万能なブラウン、モテ子な足元を演出するピンクの全3色展開！　色ち買いしてもGOOD！

↑ベルトつきブーツ（8cm）29,190円／プライベートレーベル（オギツ）　白のツインニット 17,640円、ツイードスカート 15,750円、ファーバッグ 14,700円／以上プライベートレーベル　ななめに入ったカッティングでふくらはぎを細く、ベルトで足首をきゃしゃに見せる美脚ブーツの決定版！

お嬢さまを気どれる上品レディなツイード

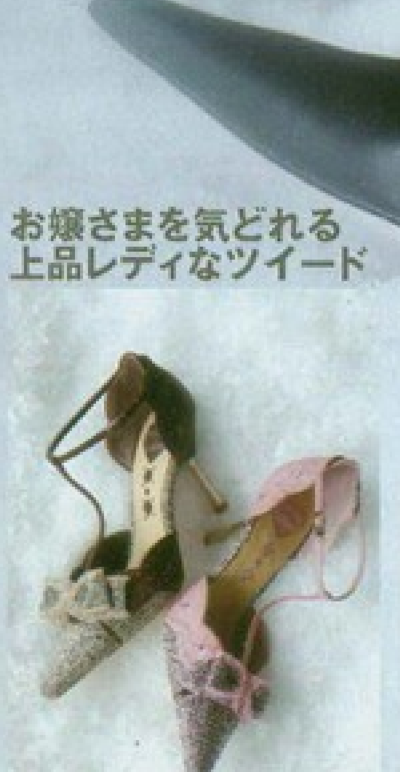

↑アンクルストラップパンプス（8.5cm）各20,790円／プライベートレーベル（オギツ）　インソールのアーガイルもポイント。

今年らしいラウンドトウ&リボンがラブリー♥

↘アンクルストラップパンプス（8.5cm）各15,540円／プライベートレーベル（オギツ）　型押しとリボンが大人可愛い！

1足で2倍おいしい！　ニットカバーつきの2WAY仕様

↙ニットカバーつきブーツ（8.5cm）各31,290円／プライベートレーベル（オギツ）　筒部分をはずせば、ショートブーツに。

1 美脚は当たり前！　モテコーデの仕上げにJU
最強モテ子なヒロイン靴 SHO

モテ服を着たら、仕上げはもちろん、モテ靴できまり！　今シーズンの新作は、美カッティングのブーツから、レディなパンプスなど、LOVELYなデザインばかり。お気に入りの1足を見つけて、冬の恋に早めに備えて！

information　オギツ ☎03・3875・0111

我爱时尚 bbs.52mag.com 制作，请在下载内24小时删除，勿做商业用途，否则后果自负

可愛さノープロブレム！

ラブリーさUPの モテマフラー＆モテ傘

急に降り出した雨……。そんなときマストなのは、実用的で可愛い傘とさらりと巻いたあったかマフラー。プライベートレーベルなら、コーディネートの可愛さレベルをキープしたまま実力を発揮してくれます。

ドラマに変えるのは、モテ♥エッセンスの小物たち

ゴージャスな首元を 演出できるブローチつき

←パールつきマフラー　各7,350円／プライベートレーベル（オーロラ）　今季のトレンド、レディスタイルにハマるパールつき。

ふわラブリー♥な ＆ファーのコンビ

ァーつきマフラー　各6,820円 ライベートレーベル（オーロ ひと目ボレ確実なラブ色！ 子にマストなパステルです。

→白のアーガイルマフラー 5,250円、バラプリントの傘 5,250円／ともにプライベートレーベル（オーロラ）　ニットキャミ14,700円、白のフレヤースカート15,750円、ブーツ 36,750円／以上プライベートレーベル　スノーカラーのモテマフ＆モテ傘があれば雪の日が待ち遠しくなる！

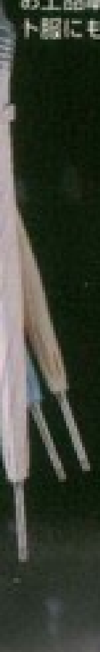

アクセサリー級に おしゃれな傘

←傘 各5,250円／プライベートレーベル（オーロラ）　ペールトーンのお上品傘は、気合いを入れたデート服にももちろんマッチ。

バッグにしのばせ いつだって モテ子スタイル！

→折りたたみ傘 各5,250円／プライベートレーベル（オーロラ）　携帯に便利な軽くて小さい折りたたみ傘は、洋服を選ばない定番色で展開。

UFFLER & UMBRELLA

オーロラ☎03·3230·0810

我爱时尚 bbs.52mag.com 制作，请在下载内24小时删除，勿做商业用途，否则后果自负

3 BAGの中身も モテ子な ポーチ&ハンカチ

ポーチやハンカチは、意外と他人の目につきやすいもの。だから
さにこだわってセレクトするのがお約束。上品な水玉のジャカー
ックル&ハートチャームがポイントの新作ポーチをまずは手に入

←ベージュのトートバッグ（20×25×11cm）3,675円／プライベートレーベル（ブルーミング中西） 白のニット 参考商品、デニムパンツ15,750円／ともにプライベートレーベル 水玉のジャカード地にハートチャームがキラリ☆のトートバッグは、普段使いにぴったり。驚きのプチプライスなのに、使い勝手バツグンです。

可愛い顔してスグレものなポーチで女っ

レディスタイルの日に 持ちたいリボンプリント

↑〈左〉プリントハンカチ 525円、〈右〉ラインストーンつきハンカチ 840円／ともにプライベートレーベル（ブルーミング中西）

恋するガールの汗&涙は ハート柄でサラリ！

↑タオルハンカチ 各525円／プライベートレーベル（ブルーミング中西） スウィートでエレガントなタオルハンカチは買い！

バッグにオソロ 持つのがお

→手つきポーチ（10×17×9.5cm）2,625円、角ポーチ（9×14×6cm）2,100円、ティッシュケース（10×13×2cm）1,050円／以上プライベートレーベル（ブルーミング中西） どのアイテムも黒、ベージュ、ピンクの3色展開。ポーチには、うれしいミラーつき！

POUCH & HANDKERCHIEF

information ブルーミング中西 ☎0120·030·632

我爱时尚 bbs.52mag.com 制作，请在下载内24小时删除，勿做商业用途，否则后果自负

い冬もず～っとHOTにすごせる!

プリンセスな
グローブ

ーズン、手袋は寒さ対策だけでなく、
スタイルの格上げに欠かせない大注
物。フェミニンデザインが豊富なプ
ベートレーベルなら、トレンドも楽々
洋服とCDしてこの冬はぜひ。

ニット＆パール手袋はフェミニンスタイルにIN

←パールつきニット手袋 各2,625円／プライベートレーベル（サンエース） やわらかニットの手袋は冬の間のヘビロテアイテム間違いなし！

←ピンクのレザー手袋 10,500円／プライベートレーベル（サンエース） 白のファーつきダウンジャケット 29,925円、白のキャミニット 14,700円／ともにプライベートレーベル 大好きなダーリンとの冬デート。ち…ファー… 可憐さです♥ さりげなチャームもCUTE!!

CLOSE-UP!

↑使うほど手にやさしくフィットするレザーは、ほのかなピンク色。手を動かすたびに視線をGETする、ちびファーも可愛すぎ！

SWEETな手袋だけが持つ魔法で、あたためてあげる♥

GLOVES

information サンエース☎06・6371・1151

ET買いすれば、愛されパワーもグングンUPする!

揺れキラ★レディな
アクセサリー

で、耳元で、手元で、キラキラ揺れるアクセは、男
の視線をとらえて放さないミラクルアイテム。自分
ごほうびに、ひと足早いクリスマスプレゼントのリ
ストに、セットで手に入れて女らしさを演出して。

ハートキーのチャームは恋を開くおまじない

←ハートキーネックレス 6,825円、同ピアス 5,775円、同ブレス 8,925円／以上プライベートレーベル(ヒラテ) トレンドのキーモチーフはキラキラで一歩リード！

るモチーフに
け

ス 6,090円、
同ブレス 5、
ーブライベートレーベ
揺れるクリ

CLOSE-UP!

↗パールチェーンのトップには、大ぶりでクリアなシャンデリアパーツ。繊細なのに存在感たっぷりのデザイン。

雪と星の結晶のようなアクセで聖夜へのカウントダウン

↖シャンデリアネックレス 6,300円、同ピアス、同ブレス 各4,725円／以上プライベートレーベル(ヒラテ) ワンピース 参考商品／プライベートレーベル パールの雪からとけだしたようなクリアのしずくは、女のコに透明感を与えてくれるアイテム。セットでつければ、ハッと息を飲むほどビューティフル！

CCESSORY

n ヒラテ☎03・3470・0063

我爱时尚 bbs.52mag.com 制作，请在下载内24小时删除，勿做商业用途，否则后果自负

Rio Matsumoto
松本莉緒

Profile
…生ま…自分を動物にたとえると「小型犬」。何かキャンキャン…るから。

莉緒ってどんなコ？

「一緒にいる人みんなに元気を分けてくれる太陽みたいな存在！」
（スタイリスト　有村蔦菜子さん）

Ayana Sakai
酒井彩名

Profile
1985年5月16日生まれ。AB型。自…

彩名ってどんなコ？

「体調が悪くても泣きごともいわないプロ根性の持ち主！」
（Ray編集部　T）

Karina
香里奈

Profile
1984年2月21日生まれ。A型。自分を動物にたとえると「鳥か魚」とよくいわれるから。

香里奈ってどんなコ？

「オーラがすごいのに本人は常に自然体！頭がよくて面白くてやさしい！」
（スタイリスト　渡邉恵子さん）

Midori Kazuoka
葛岡碧

Profile
1984年1月30日生まれ。O型。自分を動物にたとえると「猫」。みんなに…いたら猫顔っていわれたから。

碧ってどんなコ？

「会うたびに成長していてビックリ。常に努力してるんだと感じてます」
（カメラマン　桑嶋まことさん）

Ayumi
彩友美

Profile
1985年9月26日生まれ。AB型。自分を動物にたとえると「ウサギ」。マイペースだから。

彩友美ってどんなコ？

「しっかりと自分の世界を持ってて誰からも好かれるコ」
（カメラマン　宮ノ前宗隆さん）

Rica Ima…
今井…

Profile
1984年2月29日…を動物にたとえ…ー」。肌が白いか…

りかってどんな…

「勉強家！スタッフに…ができるや…
（ヘア＆メイク…

Rayモデルズの舞台裏Book

撮影裏話から私生活まで、知りたかったRayモデルの素顔、全部見…

おしゃれな服を着てキラキラ笑顔で誌面を飾るモデルたち。「でも、その素顔はいったい？」そんな疑問に答えるべく、Rayモデルのウラの顔を調査…考えていることから、撮影舞台裏、私服、毎日の食事、キレイの秘密まで、普段は見られないモデルの素顔を大公開します！

撮影／桑嶋まこと（P194〜195松本莉緒、酒井彩名分）、屋山和樹（P195今井りか分）、宮ノ前宗隆（P192、193、196、201）、石沢義人（P197〜199）、鈴木敏弘（P200）　スタイリング／渡邉恵子（KIND）（香里奈分）、竹内マキ（P201）　ヘア＆メイク／SHIO（P192、193）、山下智子（P201）　構成・文／山口昭子（P198〜199）　モデル／RayモデルALL★STARS　●取材店リストは310ページにあります。

Maiko Akutagawa
芥川舞子

Profile
1984年4月17日生まれ。O型。自分を動物にたとえると「猫」。ひとりが好きなくせに寂しがり屋だから。

舞子ってどんなコ？

「自然を愛する行動派！　自分の世界を持ってる人」
（スタイリスト　山本あきこさん）

Asami Yamauchi
山内麻美

Profile
1984年8月30日生まれ。O型。自分を動物にたとえると「ラクダ」。…く似てるっていわれるから…。

麻美ってどんなコ？

「撮影現場全体を元気にさせちゃうほどのパワーの持ち主！」
（Ray編集部　T）

Aoi Miura
三浦…

Profile
90年1月15日…動物にたとえる…てのそのそして…

葵ってどんなコ…

「まだ15才…しっかり者…楽しみです…
（Ray編集部…

Mika Shigeizumi
重泉充香

Profile
1982年10月8日生まれ。O型。自分を動物にたとえると「犬」。人なつっこいから。

充香ってどんなコ？

「姿が見えなくてもその声が聞こえてくるだけで癒されます」
（ライター　綿引桂子さん）

Ema Rikumori
陸守絵麻

Profile
1986年2月6日生まれ。AB型。自分を動物にたとえると「猫」。気分屋だから。

絵麻ってどんなコ？

「飾らない性格ののんびり屋さん。意外と男のコっぽい面も!?」
（Ray編集部　I）

Yuri Kon…
紺野…

Profile
1987年2月12…を動物にたとえ…かよくいわれ…

ゆりってどんな…

「撮影1回目…ポーズ研究…期待してま…
（Ray編集部…

我爱时尚 bbs.52mag.com 制作，请在下载内24小时删除，勿做商业用途，否则后果自负

Ray読者の素朴な疑問を モデル香里奈がアンサー!!

香里奈への74の質問

01

ドラマやCMに引っぱりだこの
読者人気No.1Rayモデル香里奈に、
読者からの素朴な疑問をぶつけてみました！
モデルとは？ 香里奈とは？
のすべてが明らかに！

…んに会
…て超緊
…」とい
…この日
…間より30
…タンバイ
…十分！

…くお願いします(ドキドキ)。緊張してちゃんと見れ…ですよ!! ふぅ〜、えっと最初に、仕事、すごく大…ですけど、どれくらい睡眠時間ありますか？
…ですね。早朝から撮影があっても、前日必ず早く寝れる…ないので、4時間くらいのときも。

…街に出たりもするんですか？ 出たら騒がれて大…とになりそうですけど……。
…ますよ。ひとりで本屋さんに行ったり、買い物に行った…し。

…じゃあ、オフの日は何してますか？
…たり、犬と遊んだり、姉妹でカラオケ行ったり、かな。

…では香里奈さんって、けっこうアクティブなイメ…んですけど、スポーツやってるんですか？
…クラシックバレエをやってて。14〜15年。東京に来てから…ないから、だいぶ体も硬くなりましたね。

…聞きたかったのに、緊張して忘れちゃいました!!

…度人生をやり直せるとしたら？
…く違う人か、もう一度自分になっ…うことをしてみたい。

…いがかなえられるとしたら？
…もドアと、タイムマシーンと、四…ケットが欲しい！

…動物にたとえると？

…とか魚!?

…はどうして？
…、わかんないですけど。よくいわ…です。

…け何でも仕事ができるとしたら？

…い師やってみたい。

…って信じるほう？
…とは信じて、悪いことは気にとめ…をつけるようにする。

…はあるほう？
…いですけど、イヤな感じはする。…イヤな感じがするとか。

…で3億円当たったらどう使う？
…えずまわりに配る！ で、土地を…あとは貯金です。

…だけ男になったら何する？
…ファッションを楽しんだり、ギタ…いてみたり、筋トレしたりとか。

…のなかで得意なのは？

…そうじ！

…はする？ 得意料理は？
…たまにですけど。野菜炒めとか、…焼きチキンとか、チャーハンとか。

…ひとつのものしか…られなかったら何食べる？
…ハン！

…キープのためにしてることは？
…腹筋。あとは暴飲暴食をしないっ…一番ですね。

…へはどのくらいのペースで行く？
…に1度くらい。

…のために飲んでるものは？
…お茶。特にお茶は必ず1日に500mlの…ボトル1本は飲むし、家に帰って…飲むようにしてます。

Q1 好きな色は？
黒とか、ハッキリした色。

Q2 長所と短所は？
長所も短所も
マイペース。

Q3 いちばんの宝物って何？
自分のまわりにいる人たち。絶対に自分ひとりじゃ生きていけないと思うし。

Q4 好きなコトバは？
「やればできる！やらなきゃできない！」。何ごともできるって信じることが大事だと思うので。

上津原由貴奈さんが
(学習院大学3年)
REPORT

自他ともに認める香里奈ファンの上津原さん。Rayの香里奈主演のファッションページでエキストラを務めて以来の対面となります！

Q5 えっと、まず最初に、モデルの仕事って楽しいですか？
楽しいですよ！ 疲れるときもあるけど、その中に楽しさがあっていうか。モデルって仕事が好きなので。

Q6 CMとかでもよく見るんですけど、違いってありますか？
やっぱり静止画と動画の違いはありますね。モデル歴が長いからカメラを見るクセがあって。動画の場合カメラを意識しちゃいけないから慣れてなくって……、大変なんですよ。

Q7 え〜っ！ でもCMとかメチャメチャ可愛いですよ！ 私、超好きなんです、化粧惑星のCM！
ありがとう。もっとがんばります！

Q8 お仕事忙しそうですけど、癒しって何ですか？
飼ってる犬！

Q9 そうだ!! 犬飼ってるんですよね。話しかけたりも？
します！ すっごいします(笑)。家に帰ったらずーっと話しかけてます。あんまり相手にされないこともあるけど。

ありがとうございました！ これからもお仕事がんばってください。応援してます！

ネイビーケーブルホールターニット 6,510円／moussy(フェイクデリック)

Q10 洋服を買うときに重視するのは？
アクセント！ どこかにラインストーンが入ってたり、色が派手なものとか。

Q11 買うときって慎重派？ 直感派？
ほかでは見たことがない！ってときは早いけど、迷うとトコトン悩んじゃう。

Q12 着なくなった服ってどうしてる？
クローゼット奥に小さくたたんでしまってあります。整理、大変でした。

Q13 狙ってるファッションアイテムは？

白のライダースのファーコート。

オフホワイトファーブルゾン 26,250円、キャミソール 4,725円、ベルト 5,145円／以上ロジータ渋谷109店 デニムパンツ 15,540円／RODEO CROWNS(フェイクデリック) ピアス 3,465円／ヴァンテーヌ ミュール 69,300円／STUART WEITZMAN(スプラッシュ) ネックレス 68,250円／JAM ready made(JAM ready made ルミネ新宿店) バッグ 参考商品／Vigny

74 Questions

Q14 おしゃれだな、って思う女性って？
髪から足の爪までケアをおこたらない人。コーディネートに統一感がある人。小物使いがうまい人。だけど、個性がある人。

我爱时尚 bbs.52mag.com 制作，请在下载内24小时删除，勿做商业用途，否则后果自负

Karina

Q53 無人島にひとつだけ持っていくとしたら？
うーん、何だろ？ とりあえず助けを呼ぶために使えるものってことで、
発煙筒。

Q54
どっちもイヤだけど……。でもだましたくないから、だまされるほうかな？

Q55 学生時代、得意だった科目は？
得意っていうか、好きだったのが
国語、英語、生物。

Q56 苦手だった科目は？
理数系、化学、数学。

Q57 愛したい派？ 愛されたい派？
両方。一方的なのはイヤかも。

Q58 告白するほうがいい？ されるほうがいい？
されたほうがもちろんうれしいけど……。でも、当然自分の気持ちは伝えるべきだとも思うから、するのもいいと思います。

Q59 彼氏の浮気が発覚したらどうする？
怒って、泣いて、話し合い。かな？

Q60 愛とお金、どっちが大事？
愛、ですかね。お金なんてどうだって……、ならない場合ももちろんあると思うんだけど、普通に生活できれば十分。

Q61 犬と猫、どっち派？
犬派

Q62 理想の男性像って？
自分を持ってる人で、自分に厳しく他人に思いやりを持てる人。

Q63 最近泣いたのはいつ？ どうして？
うーん……、ちょっと前に再放送を見てて。
金八先生。

Q64 友達になるのはどんな人？
気さくだけど、ちゃんと考えてる人。やるときはちゃんとやる、でも抜くときは抜くタイプの人。

Q65 こんな人は許せない！ってのは？
裏表が激しい人はイヤかも。

Q66 小学校時代はどんな子供だった？
アクティブでしたね。自転車で走りまわってたりとか、バレエ通ったりとか。

Q67 小学校時代の自分に会ったら何ていう？
遅いかもしれないけど、今よりは実に学ぶ力もあると思うから……
『留学して英語学んできなさい』

Q68 モデルになったきっかけは？
姉がスカウトされたとき一緒に事務所に行ったら、いつの間にか自分も。

Q69 最初にした仕事の感想をひとことで！

Q70 モデルになったときの家族の反応は？
やるからにはちゃんとしなさいよ、って。

Q71 モデルになったときの友達の反応は？
仕事をする前の接し方と変わりなく接してくれて。うれしかったですね。

Q72 モデルの仕事、想像と違ったことは？
常に笑ってればいいと思ってたけど、イメージによって表情を変えたりとか、笑ってても違う笑い方しなくちゃいけなかったりとか。あと服をちゃんと見せる仕事なんだなって思いました。

Q73 30才になったときの理想の姿は？
理想は見た目の若さを保ってて、仕事をしながら、家庭を持っていればと思うんですけど、実際はどうなのかなぁ……。

Q74 モデルという仕事をひとことで表すと？
原点。
そしていろんな自分を表現できる場所。

Q34 田舎と都会、どっち
田舎。田舎の朝ってすが
気もきれいだし、嫌いな
そう、って思えるような

ばん怖い
キノコのかさ!?

Q36 行ってみたい場所は？
宇宙

Q37 よく買い物に行くのは
渋谷、代官山によく行き

Q38 最近よく聞く音楽は何
安室奈美恵さん。昔から
あとは、ロック、R&B、
レゲエなどオールジャン

Q39 一年でいちばん好きな
もうすぐ夏が来るのかなって、雰囲気が好きだから、
初

Q40 好きな映画は？
『ターミナル』とか『ア

Q41 肌が荒れてきたときの
いつもよりも洗顔を念入
い流して、乾燥を避ける
多め、乳液を少なめにつ

Q42 重要な撮影の前のケア
普段以上に気を使います
ビができても絶対に触ら
急にパックすると逆に荒
もあるので、普段やらな
せん。あとは、なるべく

Q43 仕事が終わったあとっ
帰ってお風呂入って、

Q44 今日は何する？
今日は一度家に帰って、
事務所に行きます。現実

Q45 太ってきたかも！って
食事の量を制限して、ア
えます。

Q46 理想の男性がぽっちゃり
モデルとしての仕事を理
としたら、つき合えない

Q47 最近あった恥ずかしい
お風呂場に行く
転倒したこと

中山
RE
香里奈
や雑誌
ックし
ん。し
ばれ、
目の前
り緊張

Q48 可愛いっ！ よっ、よろしくお願いしま
すごく顔が小さいんですけど、秘訣って
特に何もしてないですけど(笑)。でも、仕事で
してもらったとき、そのテクを盗んで普段自
ってみたりとか。自分の顔の長所、短所を撮影
ようにもしてますよ。

Q49 私、香里奈さんのおしゃれを参考にして
香里奈さんが参考にしてる人はいるんで
美恵さんですね。すごく好きなん
さんが着てるものはどこのかチェ

Q50 へぇ～！ コンサートとかにも行くんで
ハイ、行きますよ。

Q51 安室さんの中でどの曲が好きですか？
「Don't Wanna Cry」とか。最近の曲は難しい
(笑)。

Q52 えっ!? カラオケとかも行くんですか?
行きますよ。姉妹で行ったり、事務所

スパンコールロゴノースリニット5,775円/OZOC ネックレスチェーン 51,450円、クロストップ 30,450円、ドクロトップ 9,975円/以上ロイヤルオーダー(ロイヤルオーダー 渋谷パルコ本店)

緊張し
からも
さい！

爱时尚 bbs.52mag.com 制作，请在下载内24小时删除，勿做商业用途，否则后果自负

07:15 都内某スタジオにて

Rayモデルズのカジュアル QUEEN

Rica

今井りかの Fashion Check!

@「プライベートレーベル ライセンス」 撮影入り

女のコらしいカジュアルが大得意！
Rayモデルの中でもコーディネートのバランス感覚はピカイチです！

大人めLADYなカジュアルスタイル！

FASHION CHECK! RICA IMAI 1
デニムジャケット
えりとそで口にワイヤー入り♪
フェイクデリックで買ったデニムジャケット。色落ち具合もいい感じ。

FASHION CHECK! RICA IMAI 2
キャミソール
インナーとして大活躍中！
定番の白キャミはインナーとして大活躍。コレはGAPでゲット。

FASHION CHECK! RICA IMAI 3
バッグ
やっと見つけた！クロエのバッグ
ずっと欲しくて、見つけて即買い！ 差し色になる赤がポイント。

FASHION CHECK! RICA IMAI 4
スカート
あったか素材が気に入ってます！
やわらかくてあったかい素材と、レース切り替えのデザインが◎。

FASHION CHECK! RICA IMAI 5
ブーツ
原宿の古着店で掘り出し物発見！
ほどよいクタリ感と色落ち具合が気に入ったウエスタンブーツ。

Fashion Q&A

Q よく買い物に行くのはどの街のどのお店？
A 渋谷のシェルター、the closet、明治通り沿いのバーバリー・ブルーレーベル、新宿伊勢丹です！

Q 自分で服を作れるとしたらどんな服にする？
A デザインの凝ったチェックシャツ。サイズもしっかり測って「りか」ジャストサイズに！

06:27 都内某スタジオにて

Rayモデルズの癒し系キャラ

Ayana

酒井彩名の Fashion Check!

@「モテ服10番勝負！」 撮影入り

撮影時はジーンズスタイルがメイン。
この日はブラックパーカをラフに着て撮影スタジオに登場!!

FASHION CHECK! AYANA SAKAI 1
パーカ
キラキラにLOVEなニットパーカ
大好きブランド、フェルゥでお買い取り。デニムにピッタリです！

FASHION CHECK! AYANA SAKAI 2
ニット
レース×ボーダーが新鮮！
秋冬のインナーに大活躍の一枚。こちらもフェルゥで買いました。

FASHION CHECK! AYANA SAKAI 3
デニムパンツ
ダメージ具合にひと目ぼれ
ほどよいダメージ感がGOOD！ 美脚シルエットもお気に入り。

FASHION CHECK! AYANA SAKAI 4
パンプス
大きなリボンでLOVELYに
ピンクメタリックに大きなリボンが最高に可愛い。これもフェルゥ。

Fashion Q&A

Q 洋服を買うときに重視してるのってどんなこと？
A リボンとかレースとか、可愛いポイントがついてること！ 色は黒か茶かピンクにハマってます。

Q 今日着てるもの以外に、この秋冬買ったアイテムは？
A パーカつきジャケット、リボンつきハーフパンツ、ムートンブーツ、リボンつきブーツです！

今井りか発 モデルとして輝くための5 Key word

やめられない とまらない！
梅ぼし昆布
←甘いものや、スナック菓はあまり食べません。間食はヘルシーな梅ぼし昆布がお決まり！

やめられない

小さいのに機能的でお気に入り
メイクポーチ
←仲よしのヘア＆メイクさんとおそろいのポーチ。小さくて機能的なので持ち歩きも便利です。

ファッションのお手本です
ケイト・モス
↑私の中で、おしゃれな人No.1はこの人。自分に似合うものを知ってる、って感じが好きです。
©TANK

脚のむくみはコレで解消！
トータルリフトマンスール
↓クラランスのトータルリフトマンスールは、脚のむくみとりに大活躍してくれます。

むくみとりー

キラキラで気分はお姫様！
ラインストーンミラー
↑ひとつひとつラインストーンを貼りつけて作った世界にひとつだけのMYミラー。

酒井彩名発 モデルとして輝くための5 Key word

肉・魚よりも大好き！
野菜
↑特にキャベツ、なす、トマトが大好き。お肉や魚をあんまり食べられないので、コレで栄養補給。

いたるところがキラッキラ！
ラインストーン
↗携帯にも、ポーチの中身も、お家にあるカガミにも、ラインストーンをつけるのがマイブーム。

キラキラ☆

ワゥ〜ン

ちっちゃくて可愛い〜♡
ゴールデンレトリーバー
↑最近実家で飼い始めた「サティ」。作曲家のエリック・サティから名前をつけました。

美容と健康のために毎日！
豆乳
→乾燥肌に効くので飲んでます。大豆に入ってるイソフラボンは体にもいいらしいで

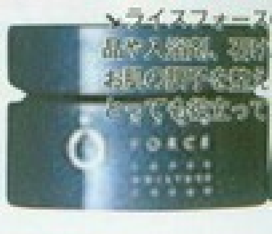

肌のために めちゃめちゃ
ライスフォ

我爱时尚 bbs.52mag.com 制作，请在下载内24小时删除，勿做商业用途，否则后果自负

都内某スタジオにて

…ルズの派手可愛Girl

Ayumi

…友美の

…ion Check!

…いきなり
…れ伝説。」

撮影入り

…ミニスカ+ブーツに夢中。
…ワンピとウエスタンブーツ
…ーデで登場！

派手柄ワンピをさらりと着こなし！

…1

…ガン

…ンも
…き！
…アートで
…ーデ。ま
…Cute。

…HION CHECK!
…UMI 2

…ワンピース

…手柄が
…ーデの主役！
…月Rayモデルの麻美
…ROSE BUDに行って
…ットしました！

…3

…ツ

…も
…大活躍
…ンゴで購
…る色が気

…Q&A

…買うときに重視する
…どんなこと？
…思ったらあんまり考えずに
…うから……。でも、その服
…なるのが大切カナ!?

…ら欲しいな〜と
…るアイテムは？
…がいっぱい欲しいなぁ。ジ
…とかはおりものとか。あと
…バッグが欲しい！

07:32 都内某スタジオにて

Rayモデルズイチの着こなし上手

Midori

葛岡碧の Fashion Check!

@「モテ服10番勝負」

撮影入り

どんな服でもカッコ可愛く
着こなしちゃうウルトラモデル！
この日は大人めスタイルで撮影入り。

美脚ワイドパンツを大人っぽく着こなし！

FASHION CHECK! MIDORI 1

ベア&マフラー

あざやかターコイズ
でお目立ち！
マフラーの真ん中くら
いにフードがついてて
可愛いんです♡

FASHION CHECK! MIDORI 2

パンツ

大人っぽく
キマります！
センタープレス入りの
ワイドストライプパン
ツは美脚効果抜群！

FASHION CHECK! MIDORI 3

パンプス

キラキラで
アクセントづけ
イエローゴールドが黒
と相性バッチリ。SLY
で買いました。

Fashion Q&A

Q 洋服を買うときに重視する
のってどんなこと？

A シルエット&デザイン重視!! あと
は自分のカラダに合ってるか、しっ
かり試着して決めます。

Q おしゃれだな、
って思うのはどんな人？

A むずかしい色をうまくとり入れて着
こなしてる人。あとは、シンプルな
服に小物でスパイス効かせてる人。

彩友美発

…モデルとして輝くための5 Key word

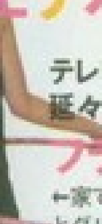

テレビを見ながら
延々2時間以上！

フラフープ

←家でヒマなときはず〜
とグルグル。気づいたら
1時間番組2〜3本終わ
ってたことも。

…ラヴィーン

…日と大
…、アル
…SKIN

ボヨヨ〜ン

お肌ツルツル♪
の秘密教えます

美顔器

↑ミスト、超音波、イオ
ン導入ができる美顔器。
行きつけのエステサロ
ンで買いました。

おしゃれの参考は
この人です！

キャメロン・ディアス

→キャメロンのテイスト
が好きなんです。あとは
ヴィクトリア・ベッカム
も好き♡

おうちで簡単
エクササイズ中

バランスボール

←最近購入しました。ま
だあんまり使ってないけ
ど、これからコレで体型
キープします！

©TANK

葛岡碧発

モデルとして輝くための5 Key word

地元仙台に
帰ったときGET！

プリンセス
ミラー&ブラシ

↑仙台のNEWショップ、
Royal Pinkで見つけまし
た。姫の世界っぽくて可
愛いでしょ♪

元気と勇気を
くれます

みんなの写真

←中高生時代から今まで、
仲よしな友達と一緒の写
真は心の支え。コレは充
香ちゃんの誕生会写真

キラ☆

今シーズンは
ゴールドが気分！

ゴールドアクセ

←秋冬は大人めコーデに
ハマるゴールドアクセに
夢中。トレンドの黒やフ
ァーにもお似合いです。

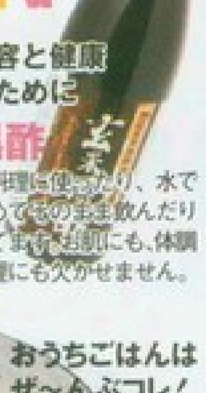

ヘルシー！

美容と健康
のために

黒酢

↗料理に使ったり、水で
薄めてそのまま飲んだり
してます。お肌にも、体調
管理にも欠かせません。

おうちごはんは
ぜ〜んぶコレ！

玄米&十穀米

←自炊するときのごはん
は全部玄米&十穀米。繊
維質、ミネラル、ビタミン
がいっぱい入ってます。

我爱时尚 bbs.52mag.com 制作，请在下载内24小时删除，勿做商业用途，否则后果自负

カラダとココロに効く！

Rayモデルズのキレイの秘密 03

Ray Model's Backstage BOOK

雑誌の中でいつも輝いているモデルたち。
その輝きのウラには、もちろん日々の努力が
欠かせません！　その方法をこっそり
Ray読者だけに教えちゃいます。

重泉充香発
ハニーの甘〜い香りのバスタイム
LUSHの入浴剤
甘い香りに包まれながら、長時間湯船につかって代謝をUP♪ リフレッシュ効果もアリ。

芥川舞子発
口にする水分は全部コレ
ルイボスティ
アフリカのお茶で、現地では「不老長寿の飲み物」ともいわれてるほど健康にいい！

今井りか発
カラダの中から
キレイになれる
αリポ酸
美容と健康にいい資生堂の「α-リポ酸」を愛飲中。飲みやすくて、1日2粒でいいから続きます！

陸守絵麻発
おうちでコロコロ
小顔マッサージ
コロコロローラー
太ると顔に出やすいので、やばいと思ったら、コレで顔をマッサージしてます。

紺野ゆり発
お肌ツルツル♪のモト
粉末コラーゲン
お肌の調子を整えるために、ヨーグルトやおみそ汁に粉末コラーゲンを入れて飲んでます。

今井りか発
天然炭酸入り水が
ひそかにブーム
発泡水
口の中がシュワシュワッとする天然炭酸入りミネラルウォーターにハマってます！

陸守絵…
海水のミネ…
たっぷり！
にが…
もうブームは去っ…
まだまだ愛飲中！…
ぷりだから健康に…

芥川舞子発
毎日の朝食メニュー
オールブラン&ヨーグルト
食物繊維たっぷりのオールブランと、ヨーグルトを毎朝食べてたらお通じがよくなりました！

『骨盤体操で下半身がやせる』1,050円／主婦の友社
沼田光憲・監修

三浦葵発
カラダのゆがみを
直して健康Bodyに
骨盤体操
週に1回、骨盤体操してます。ゆがみがなくなるうえに、けっこういい運動にもなるんですよ。

重泉充香発
毎朝の習慣です！
手作りバナナジュース
輪切りにして冷凍しておいたバナナと牛乳、卵黄をミキサーにかけてできあがり〜♡

紺野ゆり発
疲れたお肌に
栄養補給
ビタミン剤
お肌が荒れてきそう、ってときにはビタミン剤を飲むようにして、睡眠もたっぷりとります。

ココロの栄養素 RayモデルズのヘビロテMus…

香里奈は
「RESPECT the POWER OF LOVE」
安室奈美恵
PVでつけてたタトゥーのアクセを当時マネしてました。

酒井彩名は
「Secret」
倖田來未
撮影前にテンションを上げるために聴いたりしてます。

彩友美は
「The reason」
Hoobastank
ヴォーカルの声が大好き。テンションが上がる！

重泉充香は
「MIC-A HOLIC A.I.」
A.I.
サーフィンに行ってたころよく聴いてました。

山内麻美は
「Story」
A.I.
ポジティブな歌詞に励まされます。「it」「ShaLaLa」も好き！

紺野ゆりは
「Def Tech」
Def Tech
特に好きなのは「MY WAY」。この曲聞くと元気になる！

松本莉緒…
「奇跡」
COLOR
歌声が最高。一…
して人柄にもホ…

葛岡碧は
「PEOPLE TO…
Studio Ap…
聴いていて気持…
おしゃれな感じ…

今井りか…
「Impressiv…
Pieces」
フジ子・ヘミ…
繊細なのに深く…
みを感じるピア…

芥川舞子…
「North Of
River Tham…
Dub Sync…
ダブの癒し系音…
ほかにDRY&HEA…

陸守絵麻…
「joy」
YUKI
ウキウキ、ハッ…
なれる曲だよ♡…

三浦葵は
「Days／
KAGEROU…
COOLON
いい曲です！
PVに出演してま…

我爱时尚 bbs.52mag.com 制作，请在下载内24小时删除，勿做商业用途，否则后果自负

04 Ray Models

「新・ブラウニー娘。」に密着！

モデルの1日完全生中継！

雑誌の撮影って実際どんなふうにやってるの？ そんな気になるギモンを解明します！ 集合から撮影中、移動、食事シーンまで、モデルの1日はこんなふうに流れています!!

朝からいいお天気で予想最高気温30℃の9/18（日）に行われた［…］「新・ブラウニー娘。」の撮影に密着！ ストーリーに合わせて8カ所も移動。ヘビーな1日になりそう。

［…］のスケジュール］

［…］彩友美さん、ヘア&メイク山下さん
［…］
葛岡碧さん編集部入り
酒井彩名さん編集部入り
編集部出発
…シネマメディアージュにて撮影（1カット）
…お台場海浜公園にて撮影（4カット）
（［…］グに合わせてお昼を入れる予定です。）
［…］0…横浜コスモワールドにて撮影（1カット）
［…］0…バーKITSUNEにて撮影（1カット）
［…］00…キャメロットコートにて撮影（1カット）
［…］00…シダックス渋谷店にて撮影（1カット）
［…］:30…銀座にて夜ロケ（1カット）
⇒酒井彩名さん、彩友美さん終了
葛岡碧さん、主婦の友スタジオ
3スタにて撮影（10カット）
……撮影終了予定

本日の撮影

●ロケ ＝10カット
「ロケ」とは、街の中やレストランなどで行う撮影のこと。コーディネートの雰囲気に合わせて場所を選ぶことが多い。

●スタジオ ＝6カット
「スタジオ」とは、写真スタジオで撮影すること。人物、洋服をキレイに撮るために凝ったライティング（照明）のセットが必要。

05:00

06:00

Q ロケバスって？
A モデルやスタッフが撮影場所まで移動するバス。撮影中の待機や着替え、メイク直しもこの中で。温かいコーヒー、サンダル、カイロ、うちわ、傘などが用意されている。

Q 朝は何を食べる？
A 移動のバスで食べることが多いため、専門店のおにぎり＆卵焼きなど簡単に食べられるものが主流。ヨーグルトやサンドイッチも。飲み物はお茶やミネラルウォーターなど。

08:30

あらかじめ編集者やカメラマンが「ロケハン」（撮影に適した場所を探）しておいた、イメージに合う場所で撮影。このシーンはお台場の映画館「シネマメディアージュ」にて撮影。

雑誌以外でも大活躍中!! Rayモデルズのお仕事図鑑

Rayを飛び出して、テレビやポスターなど、さまざまな分野で活躍しているモデルたちのお仕事内容の一部を紹介します！

［…］
［…］ージ
［…］ー」
［…］のモテ［…］eroux」［…］ラクタ［…］ターや［…］中。テ［…］ど、他［…］20ペー

COMMERCIAL 『ロッテ フラボノガム』 香里奈

見どころは、何といっても香里奈史上初披露のウエイトレス姿。街角のカフェで「ロッテ フラボノガム」をひと粒口に含み、カフェの男性客をメロメロにしちゃいます！

COMMERCIAL 『永昌源 杏露酒』 香里奈

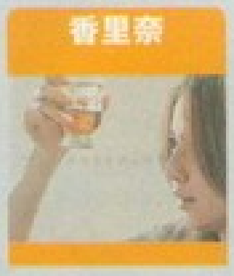

甘酸っぱいあんずのお酒のCM。恋する女のコの甘酸っぱい気持ちを表現している香里奈に注目！ http://www.shinluchu.com/で、見られるCMメイキング映像も必見！

COMMERCIAL 『ボシュロム・ジャパン メダリストⅡ』 香里奈

コンタクトレンズ「ボシュロムメダリストⅡ」のCMでは、「眺めのよい人生を。」をテーマに、「Music Score篇」、「Dream篇」のさわやかなストーリーで主人公を演じています。

COMMERCIAL 『ロッテ クーリッシュ』 香里奈

春にオンエアされた「街篇」、夏の「海篇」に続く第3弾「フットサル篇」がお目見え。サッカー初体験の香里奈、撮影中熱心にシュート練習をして、本番は華麗にゴール!?

COMMERCIAL 『資生堂 化粧惑星』 香里奈

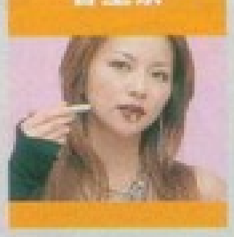

大好評の化粧惑星CMシリーズも、今回の「秋の口もと篇」で5バージョン目。COOLにウォーキングしながら、「リップメイキングルージュ」を塗る香里奈に目がくぎづけです！

COMMERCIAL 『積水ハウス シャーメゾン』 香里奈

大クローゼットやスライディングスクリーンのある、憧れの「シャーメゾン」のお部屋の住人として登場。鏡の前で、ひとりファッションショーをする香里奈が見られます！

CINEMA 『輪廻』 香里奈

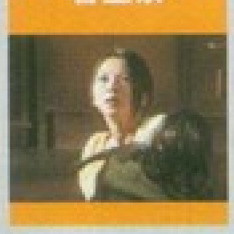

2006年1月7日公開予定。大ヒットホラー「呪怨」の清水崇監督が「Jホラーシアター」第2弾として手がける作品。香里奈は本作の謎に迫る女性「木下弥生」として登場。

©2005「輪廻」製作委員会

Rayモデルズの食生活をのぞき見!!

我爱时尚 bbs.52mag.com 制作，请在下载内24小时删除，勿做商业用途，否则后果自负

友美とりかの1weekお食事日記

モデルの仕事はなんといっても体調管理がいちばん重要! いつもスベスベお肌、ピカピカSMILEでいるためのお食事メニューの秘密を探ってみました!

彩友美のお食事日記

1日目 (…買い物)
…オフ! 朝、カフェ…ッチを食べて、友…のプールへGO! …代官山〜恵比寿で…クルーズ。途中、…ープを食べつつ…ム。夜は恵比寿の…ワンス【※1】で。…み♪

2日目 (…事)
…起きて、ヨーグル…ュースをゴクゴク。…から、みそ煮込み…ってお昼ごはん。…じをしてお部屋ピ… 夕食は家で、回…マヨネーズ、たこ…ごはんを食べて、…て早く寝ま〜す。

3日目 (…タジオ)
…ジオで撮影。朝食…ト【※2】とサンド…影は順調に進んで、…にお昼タイム。幕…食べて、午後の撮…! 夕方にはすべ…、そのまままっす…で担々麺を食べて…さ〜い♪

4日目 (…ケ)
…集合してロケバス…スの中でおにぎり、…べて、横浜に到着! …ってから、みんな…【※3】。小籠包、…ばなどをシェア。…ケバスで送っても…はきのこスープパ……。

5日目 (…散歩)
…くりお休みDay。…に代官山でパスタ、…ープのセットで腹…そのまま、恵比寿ま…お買い物♪ 夜は…ルの麻美と西麻布…焼き店へ、もんじ…焼きそばとはんぺん…かいっぱい!

6日目 (…生日会)
…は13時。家でヨー…ロワッサンを食べ…へ。スタジオでス…ェラテを飲んで、…影!! 終了後、仲よ…メイクさんのパー…ティーで恵比寿の…4】へ。人がいっぱ…楽しかった〜♪

7日目 (…タジオ)
…こすりつつ、5時半…部到着。ロケバス…にぎりとお茶を飲…前中はロケ。午後、…ヘルシーなそば【※…で撮影再開!! 夜…合流して、タイ料理…ヤムクン、サラダ…しくって大満足!

ワンス

オモニー（＝韓国語でお母さん）が作る、恵比寿で大人気の本格韓国料理店。東京都渋谷区恵比寿4-23-13 ☎03・5475・8787 ※11時30分〜14時30分、17時〜24時 無休 http://www.oxc.co.jp/

※1 韓国料理「ワンス」

辛〜いの大好き! この日はナムル3種盛(788円)、チョレギサラダ(787円)、ビビン冷麺(1,155円)に舌つづみ♪

※2 朝食ヨーグルト

美容にいいヨーグルトをいただきます♪ あと、野菜たっぷりサンドイッチと、ミネラルウォーターで、ハードな撮影に備えて栄養補給。

※3 碧ちゃんと中華街でお昼ごはん♡

この日は横浜で撮影。途中、中華街に寄ってスタッフの方とお昼ごはん。みんなで料理をシェアして、いろんな種類の味を楽しめました!

「うさぎ」で※4お誕生日会

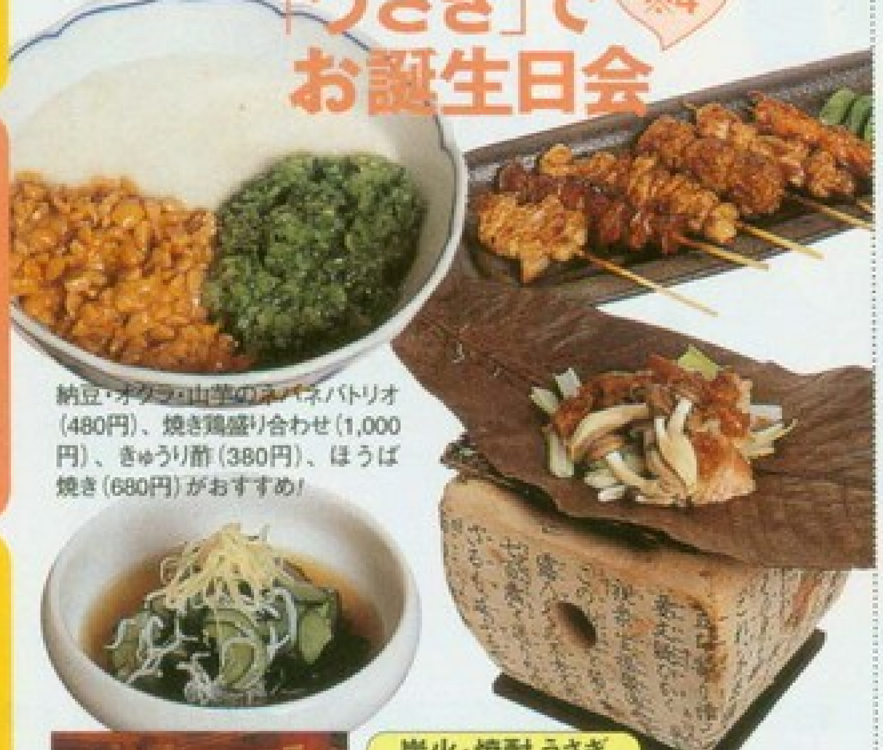

納豆・オクラ・山芋のネバネバトリオ(480円)、焼き鶏盛り合わせ(1,000円)、きゅうり酢(380円)、ほうば焼き(680円)がおすすめ!

炭火・焼酎 うさぎ

恵比寿と代官山の中間にある隠れ家風焼酎ダイニング。多くの有名人も訪れる知る人ぞ知る名店。東京都渋谷区恵比寿西2-17-8 ITO代官山B1 ☎03・3780・8641 ※17時30分〜翌4時(23時〜は軽食のみ) 不定休

※5 スタジオでおそばをツルリ♪

スタジオ撮影の合間に、出前をとってランチ。納豆・かいわれ・大根おろしの入っているヘルシーおそば、いっただきま〜す!!!

今井りかのお食事日記

1日目 撮影(スタジオ)
家でピザトーストと梨、黒豆コーヒーを食べてから、10時ごろスタジオへ。13時ごろお昼ごはん【※1】。ヘルシーサンドイッチや煮物などをみんなでシェア。夕方、撮影が終わって帰宅。夕食はおうちでさんまのハンバーグ、玄米ごはん、スープ。

2日目 休み(買い物)
朝は、姉と一緒にママの手作り全粒粉パンとサラダ2種類。お昼前から渋谷で友人とショッピング。途中、BiOcafe【※2】に寄ってファイバーベーグルを購入。夕食は焼き肉店でゆで野菜やお肉、五穀米を食べておなかいっぱい。明日は撮影、体力つけなくちゃね。

3日目 撮影(スタジオ)
朝食はスタジオでサラダとパニーニ。14時くらいに遅めのランチタイム。500kcal以下の十穀米入り幕の内弁当を注文しました。15時ごろ撮影終了。帰りに渋谷でお買い物して19時過ぎに帰宅。夕食はから揚げ、玄米ごはん、冷ややっこ、ぜんまいの煮つけ。

4日目 撮影(ロケ→スタジオ)
今日は6時集合。移動のロケバスの中で梅おにぎりと卵焼きをパクパク。13時ごろ、ロケを終えてスタジオに戻ってからお昼ごはん。黒米と栗おこわの幕の内弁当でした。夜、家族&友人でお食事パーティー【※3】があったので、撮影が終わって急いで帰宅。

5日目 撮影→お買い物
家で青汁＋牛乳とママの手作り全粒粉パンを食べて9時ごろスタジオへ。撮影の合間に、野菜ジュースやドライフルーツをつまんでいると、お昼前には撮影終了! 友人と待ち合わせてお買い物へ。タイ料理店でタイ風はるさめを食べつつ、おしゃべりに夢中に!

6日目 休み(外出→DVD)
お休みの日も習慣で早く目が覚めちゃいます。朝9時ごろスタバでソイラテ注文。友人と公園通り沿いのカフェkurage【※4】でランチ。家に帰る途中、DVDを借りておうちで観賞。晩ごはんは、キーマカレー、クラゲと鶏の中華サラダ、ごぼうサラダでした。

7日目 撮影(ロケ→スタジオ)
ロケバスの中でわさび昆布おにぎりと卵焼きを食べているとロケ場所に到着。自由が丘で撮影中、ジュノエスクベーグルカフェ【※5】でランチをとって、その後スタジオへ移動。20時半ごろ出前をとることに。ヘルシーなサラダそばを食べてエネルギー補給。

※1 Rayモデルズとランチタイム

「撮影中のランチタイムはとっても楽しい♪ スタジオのときはお弁当、外で撮影のときは撮影現場に近い場所でランチすることが多いよ」

BiOcafe

渋谷スペイン坂にあるヘルシーカフェ。写真のベーグルはテイクアウトのみOK。カフェメニューも豊富にあり。東京都渋谷区宇田川町16-14 パティオI 1F ☎03・5428・3322 ※11時〜23時(LO22時30分) 無休

※2「BiOcafe」のベーグル

「どれもヘルシーでおいしくていうことなし! おすすめは"ファイバーベーグル"&"きな粉ベーグル"(各220円)です♡」

※3 おうちで家族&友人とパーティー

メニューは、お刺し身、網焼きステーキ、煮物、鶏ささみフライ、魚のカルパッチョ、ワイン少々。みんなで食べる食事ってホントにおいしい!

※4「kurage」でお昼ごはん

渋谷公園通りの「kurage 和カフェyusoshi」で事務所のお友達とランチ。五穀米を使った"アボガドと鮪の明太子マヨソース丼"、絶品です!

※5「ジュノエスクベーグル」でランチ

かりかりベーコン＋かぼちゃのサンド(680円)、コレがおいしい〜♡ スープとセットのメニューも大好きなんです!

ジュノエスクベーグルカフェ

ベーグルサンドイッチ各種680円〜。ベーグル&スープのセット各種610円〜。〈自由が丘店〉東京都世田谷区奥沢7-2-9 自由が丘フコク生命ビル1F ☎03・5758・2557 ※10時〜22時 無休

我爱时尚 bbs.52mag.com 制作，请在下载内24小时删除，勿做商业用途，否则后果自负

EVENT REPORT

サマンサタバサとサマンサティアラの新デザイナー発表！ &
2006ミス ユニバース® ジャパンの第2次選考会の

超話題 Wイベント Presented by Samantha Thavasa に潜入してきまし

いつだって愛されムードな可愛さでいっぱいの"サマンサタバサ"。今シーズンから
ブが、プロモーションモデル兼デザイナーとして参加することが決定！ そのお
を報告します。しかもミス ユニバース® ジャパンの選考会も同時に開催され、会
ートアップ!!

撮影

Report1

2005 A／Wから新しく加わるサマンサタバサ＆サマンサティアラの新ミューズは マリア・シャラポワと発表！

世界No.1テニスプレーヤーのマリア・シャラポワ。その美貌とスタイルで、おしゃれセレブとしても最近ますます人気が急上昇！ 左の写真でマリアが手にしているのは、"サイドポケットつきショルダー"。丸みをおびたデザインに、女のコらしさが漂います。

サイドポケットつきショルダー

オルラーレ

定番人気のオル
ンは、メタリッ
こちらもマリア
フを、ボディの
能なパールチェ
シルバー・ゴー
4色展開。

マリアのオリジナルデザイン。ヴィンテージ
るように、革の質感にもこだわりまくり。さ
ーム感を持たせたツヤ出し金具もポイントだ
茶・ベージュ・白・オレンジ・イエロー・ピンクの

サマンサタバサアクロン

定番人気のベルトトートのマリアバージョンは、セレブな輝きを放つメタリック素材。金具がマリアの大好きなフラワーモチーフになり、ますますキュートさに磨きがかかっています。ゴールド・ベビーピンク・ピンク・フューシャピンク・ブルーの2型・5色展開。

マリアコラボのバッグを大公開！

マリアのオリジナルデザインのバッグや、定番シリーズのマリアバージョンが続々と公開されました。その一部をご紹介。

Report2 ミス ユニバース® ジャパン候補がついに100人にまで絞り込み！

第1次選考で選ばれた320名のジャパンビューティーたちが集結。この日の選考会では、なんと100名に。

世界の美のトップをめざす原石たち

この日選考に残った100名。審査はまだまだ続き、最終的に世界80カ国が参加する本大会に出場する1人が決められます。世界にはばたくのはいったい誰!?

選考には昨年度のファイナリストも参加。

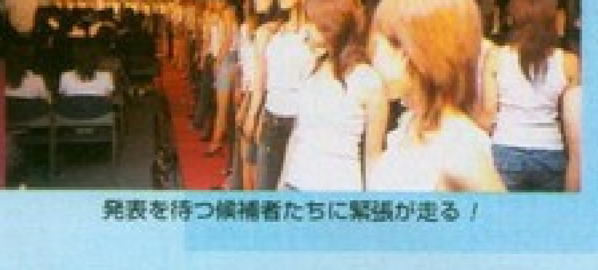

発表を待つ候補者たちに緊張が走る！

ちなみに…この日の 2005ミス ユニバー ファイナリストの美

マリアコラボのバッグを持って
昨年度のミス ユニバース®で
でした。代表の葛谷由香里さん

パーティーワンピには上品バッグで

ひょう柄のワンピースに、淡いピンクのバッグが清楚な彩りを添えます。バッグは実用的な大きさが魅力。

マリアバッグは大人スタイルにもマッチ！

ひざ丈スカートとデコラティブなトップスの、エレガントなコーデ。はなやかなゴールドバッグがハマります。

ニット帽とバッグをブルーで
リンク。足元はイエローで
ズすのも、デニムだからで
るおしゃれテク。

GAP発！ 今冬はカラフルなアメカジで行こっ!!

我爱时尚 bbs.52mag.com 制作，请在下载内24小时删除，勿做商业用途，否则后果自负

冬のモテ子な配色レッスン♪

今冬はＧＡＰらしいカラフルでプレッピーなカジュアルアイテムが目白押し！
ベーシックを基本に素材感や色のニュアンスを組み合わせたＧＡＰスタイルが新鮮なんです。
そこで、３大モテカラーの着こなしと小物使いをマスターして今冬おしゃれに差をつけましょ。

撮影／【モデル】桑崎まこと、【静物】瀧瀬徹　スタイリング／中村利恵　ヘア＆メイク／信沢Hitoshi（V.A.S.P.）
モデル／酒井彩名、葛岡碧、陸守絵麻　取材・文／綿引桂子
●取材店リストは310ページにあります。※バッグのサイズはタテ×ヨコ×マチcmです。

←ボーダーロンT 3,200円／Gap原宿　ベージュ系MIXでカジュアルボーダーも大人顔。

Q 柄ものを上手に着こなすなら？

↑アーガイルニット 2,200円／Gap原宿　トラッド柄も超ガーリー。青ラインが効果的。

A インナーでのポイント使い！

ピンクの柄アイテムは主役にするとカジュアル。インでポイントにすると女っぷりがUPします。モテ子は断然インナーにセレクト!!

ピンク柄キャミ 4,600円、黒カーデ
300円、グレーツイードスカート 7,800
、バッグ 3,800円／以上Gap原宿　ネ
クレス 2,415円／井筒屋　ブレス 3,9
0円／ヴァンテーヌ　ブーツ 12,390円
pure soeur（イーボル）

↘（右）ピンクニット 2,000円、デニムパンツ 8,800円、マフラー 2,600円、ニット帽 2,000円、コサージ 900円／以上Gap原宿　ブレス 945円／井筒屋　（左）白ニット 3,800円、デニムパンツ 8,800円、マフラー 3,200円、ニット帽 2,200円／以上Gap原宿　ブレス 2,100円／井筒屋

Q イチおしピンクアイテムって？

A ずばりニット小物

冬はニット小物が大注目！　バリエも豊富でプチプライスだから、セット使いやグラデなチョイスでアレンジが楽しめるのも魅力です。

←ニットキャップ 2,500円、ニットコサージ 900円、ニットグローブ 2,000円／以上Gap原宿　クリアスパンでキラ☆トッピング。

←ボーダーマフラー 3,200円、ニットグローブ 2,200円／ともにGap原宿　ボーダー小物ならカジュアルにキマる。

Q 大人めピンクにトライしたい！

A ベーシックアイテムが洗練された印象に

ラインのきれいな、シンプルでベーシックな形を選ぶのが鉄則です。ピンクの甘さもスタイリッシュで大人っぽい雰囲気に見違えます。

↘Vニット 4,800円／Gap原宿　キュートなサーモンピンクはVネックで辛さをプラス。

→タートルニット 3,600円／Gap原宿　今年っぽいラベンダーピンクはそれだけで大人。

↑ボートネックニット 6,800円／Gap原宿　そでのキラボタンとカシミヤ素材で大人演出。

↑ピンクVニット 5,800円、白キャミ 4,200円、デニムパンツ 9,800円、ストール 4,600円、バッグ 3,800円／以上Gap原宿　ベルト 5,040円／ヴァンテーヌ　ネックレス 3,990円／井筒屋　パンプス 10,290円／BABY PURE（イーボル）　青みのあるさわやかピンクも大人め。

Q 誰よりも可愛く目立ちたい!!

→キャミ 2,200円／Gap原宿　効かせアイテムにキャミは必需品。すそのレースも大活躍。

A それなら断然ビビッドです

GAPのラズベリーローズなら可愛くもカッコよくも着こなせてお目立ち度も満点。効かせ色として、ポイント使いするのが正解です。

→ニット 6,800円／Gap原宿　カシミヤニットだから着心地も満足。ボトムはシンプルに！

→バッグ（16×26×3cm）5,800円／Gap原宿　簡単にお目立ちするならバッグがお手軽。

爱时尚 bbs.52mag.com 制作，请在下载内24小时删除，勿做商业用途，否则后果自负

我爱时尚 bbs.52mag.com 制作，请在下载内24小时删除，勿做商业用途，否则后果自负

GREEN

鮮度UPな注目色はコレ！

★★★★★★★★★

今冬スタイルをリフレッシュするなら、あざやかなグリーンがイチおし！　クラシカルなテイストにも合わせやすいうえ、カジュアルも大人めに。早くとり入れた者勝ちです！

リーンを
愛く着るなら？

Q イチおしアイテムは？

➡チェックマフラー 3,200円／Gap原宿　ビビッドピンクが効いてるからちょい可愛め。

⬅グローブ 4,200円／Gap原宿　上質なシープスキンでレディを気どって。価格もグー。

⬇バッグ（19×32×7.5cm）3,800円／Gap原宿　コーデュロイとパイピングがレトロ。

A 差し色にgoodな小物たち

差し色するならやっぱり小物！素材感でも印象が変わるから、小物で投入すれば“おしゃれなコ”も簡単にアピールできちゃいます。

A 甘めデザインのはおりものをオン

旬のボレロやカーデを選んで可愛さをKeepして。金具やボタンもクラシックな印象で、青みのあるマリングリーンもフェミニンです。

⬅グリーンカーデ 7,800円、白キャミ 3,600円、デニムパンツ 8,800円／以上Gap原宿　ピアス 1,890円／井筒屋　ネックレス 3,465円、ブレス 5,040円／ともにヴァンテーヌ　ミュール 7,245円／MARCO（靴のモリタさんプラザ店）インの白で洗練感プラスもテクのうち。

Q ビビッドグリーンにチャレンジしたい!!

A ×ベージュなら抵抗なく着られる！

グリーンは難しめと思ってるコもご安心あれ。ベージュで緩和すればCDもナチュラルな印象。さらに大人っぽさも増して一石二鳥！

⬆Vニット 4,800円／Gap原宿　ベージュパンツを合わせれば知的でマニッシュな感じ。

まずはシンプルな定番アイテムでチョイス!!

⬆キャミ 4,200円／Gap原宿　シフォン素材が上品。胸元のミニレースでフェミニンに。

Q 今すぐ！　おしゃれにとり入れるなら？

A インナーがおすすめ

グリーン初心者でもとり入れやすいアイテムなら断然インナー。メロンやミントカラーでほんのりキュートに差し色するのが簡単テク!!

カジュアルデザインも可愛い♡

⬅グリーンキャミ 1,900円、白ダウンコート 20,000円、デニムパンツ 9,800円、ベルト 4,600円／以上Gap原宿　ブーツ 15,540円／MARCO（靴のモリタさんプラザ店）　白ダウンに映えるメロングリーンがステキ。

⬅ボーダーヘンリーカットソー 3,800円／Gap原宿　×グレーでスポ感をほどよくセーブ。

ベージュ小物を散らしてカジュアルを颯爽と！

⬅グリーンピーコート 12,500円、白ノースリニット 4,200円、デニムパンツ 9,800円、ベルト 4,600円、マフラー 3,200円、バッグ 3,800円、グローブ 4,200円／以上Gap原宿　ピアス 3,990円／ヴァンテーヌ　パンプス 7,245円／pure soeur（イーボル）

我爱时尚 bbs.52mag.com 制作，请在下载内24小时删除，勿做商业用途，否则后果自负

宝石のようなベロアグリーンでイイ女へランクアッ

グリーン
00円、
黒デニム
フラー
ピアス
時計 34
アンテー
差をつけ
なグリー

我爱时尚 bbs.52mag.com 制作，请在下载内24小时删除，勿做商业用途，否则后果自负

BLUE

さわやかな甘さをオン!!

★★★★★★★★★

ウインターブルーも今冬GAPのキーカラー。素材感でクールなイメージを一掃して、クラシックな中に女性らしさを演出します。レディライクなカジュアルをめざすなら必須カラー。

こっと
ュアルに着るには？

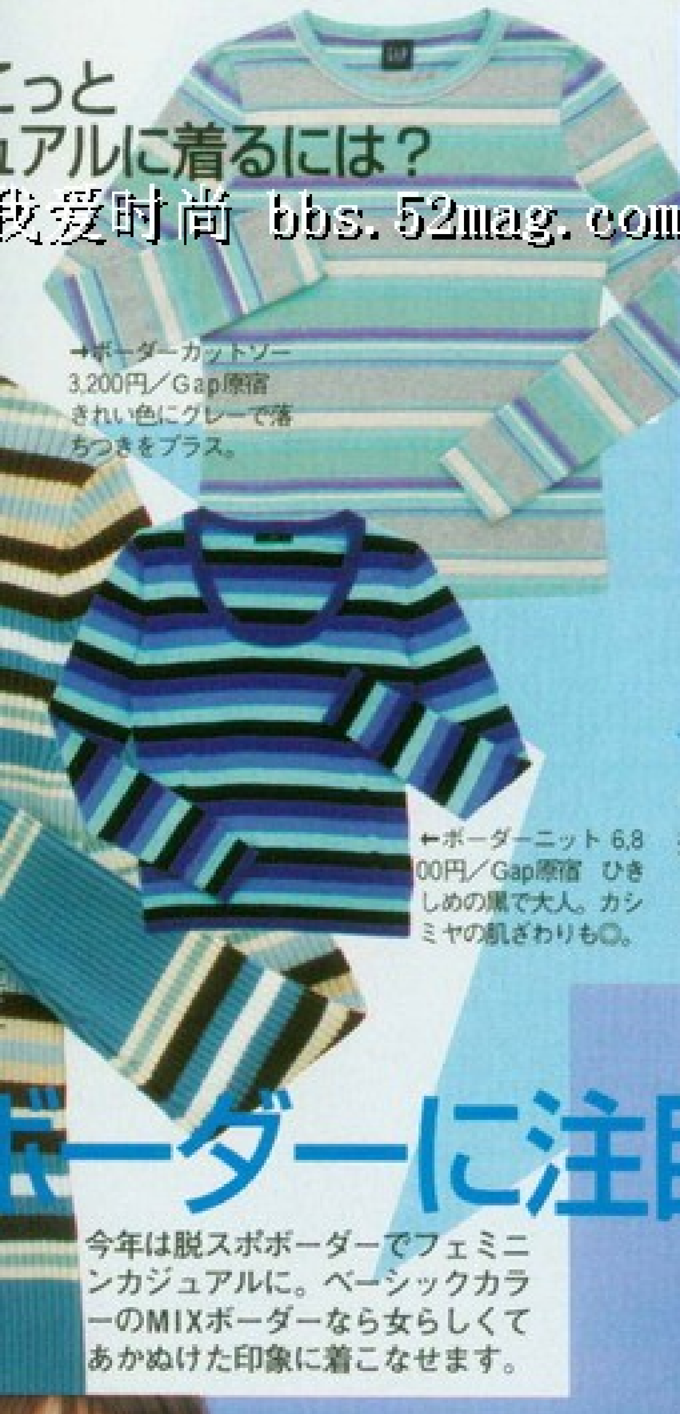

➡ボーダーカットソー 3,200円／Gap原宿 きれい色にグレーで落ちつきをプラス。

←ボーダーニット 6,800円／Gap原宿 ひきしめの黒で大人。カシミヤの肌ざわりも◎。

ボーダーに注目!!

今年は脱スポボーダーでフェミニンカジュアルに。ベーシックカラーのMIXボーダーなら女らしくてあかぬけた印象に着こなせます。

×Pink

パステルでキメる等身大の可愛さ！

×Black

ノーブルなブラックで大人感も最上級

➡ブルーカーデ 7,200円、ブルーノースリニット 4,200円、黒パンツ 8,800円、ストール 4,600円、バッグ 5,200円／以上Gap原宿 ピアス 3,990円、ブレス 2,940円／ともにヴァンテーヌ アンサンブルは黒ベロアパンツで上品クラシカルに。小物も黒で統一。

×White

白の可愛さを格上げする素材感に注目

➡ブルーコーデュロイパンツ 8,800円、白ダウンベスト 9,800円、白ノースリニット 4,400円、バッグ 5,800円／以上Gap原宿 イヤリング 2,940円、リング 11,550円／ともにヴァンテーヌ ブレス 2,520円／井筒屋 水色コーデュロイパンツで白を主役に。

Q ブルーと相性のいい色って？

A おすすめはこの3色

今冬ブルーは"レディ"が合言葉だから、合わせるカラーで女っぷりを上げるのもテクのうち。この冬イチおしの小悪魔カラーがグッド。

黒キャミからチラリ☆ この分量が決め手

Q おしゃれ度UPなブルー使いって？

A 重ね着でセンスUP♥

デニム主流のカジュアルには、ブルーは地味になりがち。重ね着やちら見せCDでメリハリをプラスすればちょっとのワザで上級者に。

←インのブルー柄キャミ 4,600円、黒ニットキャミ 3,800円、デニムパンツ 9,800円、ニットコサージ 900円、マフラー 2,600円、バッグ 3,800円／以上Gap原宿 ピアス 1,890円、ブレス 1,890円／ともに井筒屋

➡Gジャン 9,800円／Gap原宿 カジュアルの定番、Gジャンも欠かせないアイテム。

Q イチおしブルーアイテムは？

A アウター

ビビッドはちょっと……、と思われがちなアウターもブルーなら着こなしやすくてオススメ。今年はピーコートもカラーにTRYして。

↑ピーコート 12,500円／Gap原宿 ベッチン素材のレトロなブルーが今年っぽくて新鮮。

➡ボレロカーデ 6,800円／Gap原宿 スモーキーブルーとクラシカルなデザインが絶妙。

我爱时尚 bbs.52mag.com 制作，请在下载内24小时删除，勿做商业用途，否则后果自负

凛々しいブルーも今冬は甘めに
ボーダーマフラーで可愛さMAX!!

(右)ブルータートルニット3,4
0円、デニムパンツ 9,800円
マフラー 3,200円/以上Ga
宿 ブレス 1,890円/
(左)サックスブルータートル
ット 3,400円、デニムパン
9,800円、マフラー 3,200円
以上Gap原宿 シンプルなり
タートルはロンマフをひと
してスタイル美人も狙う!

我爱时尚 bbs.52mag.com 制作，请在下载内24小时删除，勿做商业用途，否则后果自负

ラブディーバ
uy Diva primeで始める
weet Chicな
おしゃれ

で話題沸騰のラブディーバ。
まんのり甘く、上品な香りのする、
運んできてくれそうな
シック」なアイテムがいっぱいです！

スタイリング／竹内マキ
山下智子　モデル／葛岡碧、彩友美

2
ミニスカート

ップツイードと
ボタンが新鮮！

大きなキラキラボタンが女のコの魅
んです。ニットはベロアテープのラ
ツイードスカート 9,975円、ラベン
円、クロス＆ハート2連ネックレス
ディーバ(三鈴)

別カラーも
チェック！

ドスカ
イード
5円／
鈴)

Sweet Chic
アイテム
1
ツイードワンピ

上品ツイード＋Lovely
リボンで冬のお嬢様完成！

首元にパールのトリミングがついているツイードワンピは上質感いっぱい。肩の部分とウエストにはキュートなリボンつき。ピンクツイードワンピ 17,850円、ネックレス 2,625円／ともにラブディーバ(三鈴)

コチラも
オススメ！

グレーツイードワンピ
16,800円／ラブディー
バ(三鈴)　すそのレー
スがCute♡

我爱时尚 bbs.52mag.com 制作，请在下载内24小时删除，勿做商业用途，否则后果自负

SweetChic アイテム 3

ツイードコート

まるでワンピースのような美人シルエットにLove

真冬までフルに大活躍してくれるツイードコートは完売確実！　ワンピースのようなフレアシルエットがポイントです。ライトグレーラメ入りツイードコート 36,750円、ピンクシフォンプリーツスカート 9,975円、ツイードバッグ 6,195円、ネックレス 3,045円／以上ラブディーバ(三鈴)

別カラーもチェック！

ブラックラメ入りツイードコート 36,750円／ラブディーバ(三鈴)

コチラもオススメ！

レースつきカシュクールカーディガン 9,975円／ラブディーバ(三鈴)

ピンクモヘアサテンリボンつきキャミ（パールチェーンつき）6,930円／ラブディーバ(三鈴)

SweetChic アイテム 4

プリンセスニット

トレンド色ラベンダーニットでプリンセス級の可愛さGet！

ベロアテープのリボンと、すそのレースがLovely♡　白ファーとの相性もパーフェクトです！　ラベンダーニット 7,245円、ホワイトタイトスカート 8,925円、ホワイトラビットファーマフラー 6,300円、ファーボンボン×パールチェーンベルト 5,145円／以上ラブディーバ(三鈴)

SweetChic アイテム 5

ダッフルブルゾン

大HIT間違いナシのダッフルは迷わず白をセレクト

今シーズン大ブレイク中のダッフルブルゾンは、モテモテカラー＝ホワイトを選ぶのが正解！　ファーつきホワイトダッフルブルゾン 33,600円、ピンクニットキャミ 6,930円、デニムミニスカート 9,345円、バッグ（ミニバッグつき）8,925円、ネックレス 3,045円／以上ラブディーバ(三鈴)

SweetChic アイテム 6

ツイードハーフパンツ

ジャケットやショート丈コートにピッタリのモテ子の新定番

シンプル派にもラブリー派にも人気急上昇中のツイードハーフパンツは売り切れ必至。まだゲットしていない人はショップへ急いで！　ラメ入りグレーツイードハーフパンツ 9,345円、ピンク透かし編みニットボレロ 8,925円、パールつきオフホワイトリボンキャミ 6,195円／以上ラブディーバ(三鈴)

別カラーもチェック！

ラメ入りライトグレーツイードハーフパンツ 9,345円／ラブディーバ(三鈴)

お問い合わせ先／Luv Diva ☎0120・331・381 http://luv-love.com

Beauty Spy 教えて！美人のつくり方

秘密のメイクルーム

★ROOM ＃018

聖夜に輝くグラマラスメイク

ヘア&メイク／RYUJI (MINGLE)

街のイルミネーションがだんだんにぎやかになって
もうすぐ、待ちに待ったSPECIAL NIGHTがやってくる!!
パーティーガールズは、毎日大忙し！
とっておきのドレスに着替えたら、いつもより大胆な自分になれるかも。
ちょいセクシーなグラマラスメイクでドレスアップして、
今夜は誰の誘いに乗ってみる？

パーティールックにふさわしいのは、リッチではなやかなグラマラスメイク。ポイントはシックな輝きの目元とシアーな口元。一見大胆な色でもグラデ使いすれば大人っぽく。また、ラメの粒子が大きいと子供っぽくなるので、パールとツヤの輝きが上品なメタリックカラーをセレクト。口元は透明色、ツヤとラメの光でシアーなレイヤーに。目元に色を効かせた分、肌はパーフマットでおさえ気味につくると、エレガントに仕上がります。

我爱时尚 bbs.52mag.com 制作，请在下载内24小时删除，勿做商业用途，否则后果自负

我爱时尚 bbs.52mag.com 制作，请在下载内24小时删除，勿做商业用途，否则后果自负

我爱时尚 bbs.52mag.com 制作，请在下载内24小时删除，勿做商业用途，否则后果自负

シックに輝く
スモーキーカラーで
ハートを射抜く
グラマラスEYE

我爱时尚 bbs.52mag.com 制作，请在下载内24小时删除，勿做商业用途，否则后果自负

神戸蘭子さん
ウィルセレクション勤務・23才

ルール 1

U-REALMヘアのオキテ

やわらかタッチのパーマが可愛

「ゆるくしゃカー

パーマでモテる!!

“いかにも巻きました風” ではない、ナチュラルなカール感がU-REALMヘアの
パーマならではのふんわりした仕上がりで、思わず触れてみたくなるようなや
Tします。巻き髪と違って毎日巻かなくてもいい、お手入れの簡単さも大きな

モテるコツ!!

1. パーマでコ
サイドゆる

縦に揺れ落ちるような、ナチュラルタッチなゆるカールがモテ! 首元をふんわり包み込むように、内巻きメインのパーマをかけるのがコツ。

2. 癒し系な
トップの丸み

ふんわりなだらかな曲線を描くトップの丸み。空気感をたっぷりはらませたこの丸みが、女のコらしいやわらかさを引き出してくれます。

やわらかな毛先の動きにこだわれば、モテ度

パーマは
るめに、
クス、パ

根元を乾かしたら、パーマ部分は手で持ち上げ、そっと弱風で乾かす。

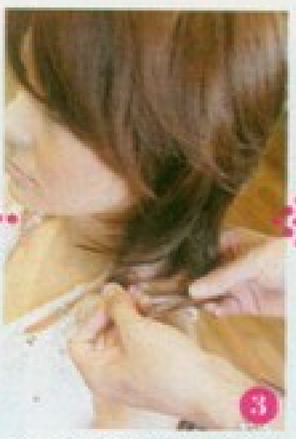

ソフトワックスを薄くもみこんで、指先でカールを散らして自然な動きを出す。

トップは分け目をジグザグにとると、ボリュームが出てふんわり丸く仕上がる。

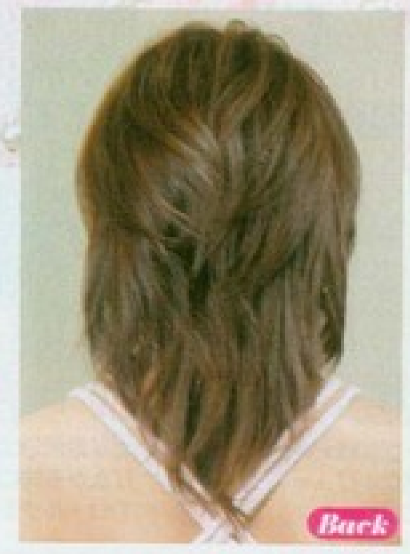

Back

Side

トップス 7,140円／ウィルセレクション（メッセージ） ネックレス 2,520円／井筒屋

高木裕介さん

ナチュゆるパーマが決め手です。

HAIR DATA
髪の量 多ー普ー少
髪質 硬ー普ー軟
顔型

髪質ちがいでまねっこ! ヘアカタ

（かため太めさん）

Side

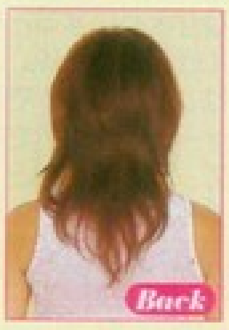

Back

トップス 4095円／アンドバイピーアンドディー

青山朱里さん
アルバイト・22才

HAIR DATA
髪の量 多ー普ー少
髪質 硬ー普ー軟
顔型

パーマの前のカットで動きを出しやすく！

剛毛さんがゆるくしゃカールにトライするときは、動きが出やすいように毛先を軽めにカットして。パーマをかけたときに、毛先が無造作に散るように計算します。動きが足りない部分はアイロンで毛先の巻き感をプラスします。

まねっこのコツ!

1. パーマ前のカットで動きやすくしておく。
2. トップには丸みを出すパーマをON。
3. えり足の動きはアイロンで巻き足して。

佐々木純一さん

かたい髪もソフトに見えます！

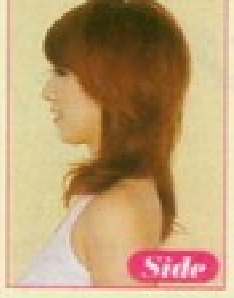

Side

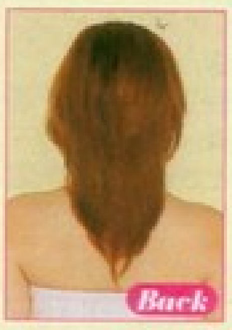

Back

ワンピース 1万4490円／ピンキーガールズ新宿マイシティ店
ネックレス 1680円／井筒屋

神谷実花さん
OL・22才

HAIR DATA
髪の量 多ー普ー少
髪質 硬ー普ー軟
顔型

佐々木純一さん

お手本髪よりも縦長を意識して。

（量多

たっぷりレ
スマートに

量が多い人は、
レイヤーをたっ
イスラインを
プのレイヤーに
て、ボリューム
いように。パー
程度にごくゆる
するのを防ぎ

まねっこ

1. 顔まわり
み防止の
2. トップに
て落ちつ
3. パーマは
ないよう

※HAIR DATAの見方：白地に色文字のところが似合う髪の量、髪質、顔型です。

我爱时尚 bbs.52mag.com 制作，请在下载内24小时删除，勿做商业用途，否则后果自负

平有紀子さん
M高校2年

ルール2 U-REALMヘアのオキテ

ツヤ感と立体感どっちもキープ❤「フェロモンピンク」カラーでモテる!!

男のコウケも◎。モテ子をめざすならカラーリングは絶対ピンク！　ただしU-REALMのカラーはただのピンクで終わりません。ベースのピンクでツヤ感を出すだけではなく、同時に立体感も演出してくれるハイ＆ローライトをプラス。トリプルピンクづかいで、無敵のモテ色に。

モテるコツ!!

1. ピンクでツヤ感を

ベースはダメージをまったく感じさせない透明感のあるぷるぷるピンクベージュがオススメ。エンジェルリングが光る髪で男のコにモテモテ♡

2. 前髪にもカラーで立体感を

レッドピンクのハイ＆ローライトを入れて、ストレートヘアに立体感とメリハリをプラス。特に顔まわりのローライトは小顔効果もありです！

Back

Side

ップス 14,700円／JA
0　ネックレス 1,575
／井筒屋

HAIR DATA
髪の量　多－普－少
髪質　硬－普－軟
顔型

カラーが主役のナチュストレートでみんなと差がつく

1 トップから顔まわりまでレイヤーをつなげ、自然なすそすぼまりのストレートに。

2 えり足部分は根元を引っぱりながら前に倒すようにしてロールブラシでブロー。

3 トップは根元を持ち上げて自然なボリュームが出るようにブローして。

4 髪に指をさし入れ、髪をゆらすようにしながらグロススプレーをかけてツヤUP。

髪質ちがいでまねっこ！ ヘアカタ

（ダメージ毛さん）

トップス 9975円／Rewde Rew（スタイル・ハート）

清水貴和子さん
モデル・22才

HAIR DATA
髪の量　多－普－少
髪質　硬－普－軟
顔型

パールをプラスしてツヤツヤ感を強調！

髪のコンディションがよくない人は、明るめピンクよりも、少し落ちついた暗めのピンクをベースに選ぶのが正解！　ダメージが目立たないモテ系カラーに変身。さらにカラーリングするときにパールを混ぜて、ツヤツヤ感を強調して！

まねっこのコツ！

1. ベースのカラーを落ちついた色に変更。
2. グロス感や透明感が出るパールを混ぜて。
3. 毛先は先細りにしてしなやかにまとめる。

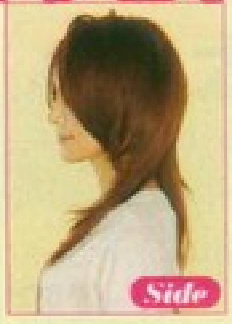
Side

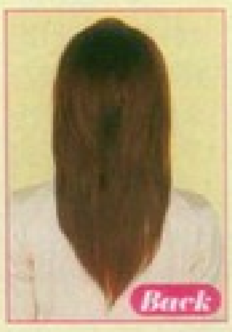
Back

石川毅さん

可愛めより大人めを狙う人に◎。

（髪長めさん）

アンサンブル 1万1550円／JAYRO

斎藤えりかさん
ショップ店員・22才

HAIR DATA
髪の量　多－普－少
髪質　硬－普－軟
顔型

ハイライトはウォームブラウンをチョイス

ロングヘアの人がピンク系のカラーにする場合、ハイライトの赤みをひかえめにすると上品な印象に仕上がります。ハイライトはレッドピンクではなく、ウォームブラウンをセレクトして、髪をふわっとやわらかく見せて。

まねっこのコツ！

1. シルエットは「I」ラインを意識して。
2. ハイライトはブラウン系をセレクトする。
3. 重くならないように髪の内側で毛量調節。

我爱时尚 bbs.52mag.com 制作，请在下载内24小时删除，勿做商业用途，否则后果自负

武田清華さん
日本大学5年

ルール3 U-REALMヘアのオキテ

ちら見えする耳が小顔マジックを生

耳かけマッシュ

カットでモテる!!

U-REALMがブレイクの火つけ役！ モテ髪の新定番となったマッシュヘアは、今
番オーダーが多いスタイル。サイドを耳にかけて、ひし形のシルエットを作り
ALM流。どんな顔型の人でも一気に小顔に見えるところが、ブームを生んだ理由

モテるコツ!!

1. 顔まわりの
なカット

ほおにかかる短めの毛束が、顔を小さく見せてくれる秘密。キュートにもセクシーにも見せられるマッシュのカットは、まさにモテ髪の王道！

2. 耳後ろのフェミニンな毛流れ

サイドを耳にかけているから、自然とその後ろの毛流れがきわだって見えるというわけ。しなやかなカーブラインは、女らしさも満点です！

美しいカットラインとふんわりパーマが必勝法

前髪から
レイヤー
ッシュ風

2 顔まわり以外の毛に、円錐のロッドでパーマをかける。根元まで巻いてふんわり。

3 パーマをかけた部分は、指で内側にねじるようにしてドライヤーで乾かしていく。

4 顔まわりの毛はストレートブローして残し、それ以外のサイドの毛を耳にかけて。

Back

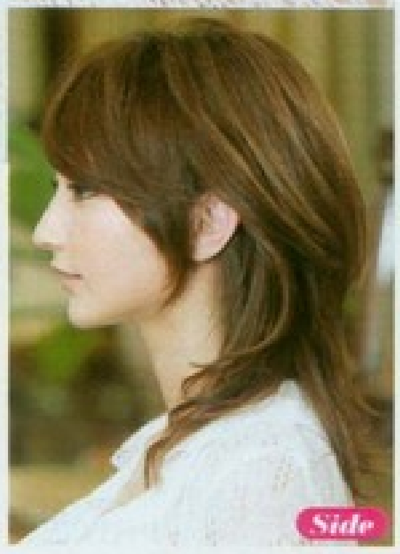

Side

トップス 8,925円／JAYRO ボレロ 7,245円／ラブディーバ(三鈴) ネックレス 3,990円／ヴァンテーヌ

yu-kiさん

顔まわりはひと筋毛束を残して。

HAIR DATA
髪の量 多ー普ー少
髪質 硬ー普ー軟
顔型

髪質ちがいでまねっこ！ ヘアカタ

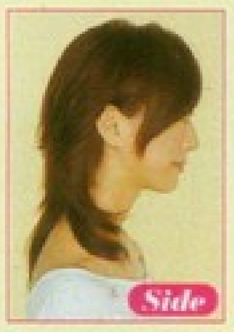

Side

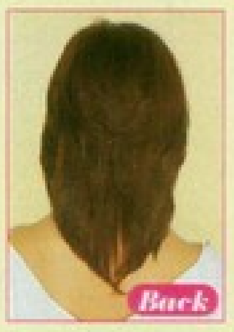

Back

佐々木純一さん

量を減らすカットにコツあり！

トップス 4935円／セシルマクビー渋谷109店

黄金井祥子さん
K大学4年

HAIR DATA
髪の量 多ー普ー少
髪質 硬ー普ー軟
顔型

（量多めさん）

耳かけの分量を増やし
顔まわりをすっきり

量の多い人は、トップを短くカットしすぎないのがポイント。毛量調節するのは耳から下を中心にして。サイドを耳にかけるときは、顔まわりに残す毛の量を少なめに。耳にかける量を増やして、すっきりシルエットに仕上げます。

まねっこのコツ！

1. トップは長さを長めに残して爆発を防止。
2. 耳かけを多めにして、顔まわりをすっきり。
3. 毛量の調節は耳下からえり足にかけて。

Side

Back

丸山潤さん

毛先のカールがポイントです！

アンサンブル 1万1550円／ウィルセレクション（メッセージ）

渡辺麻衣子さん
駒澤大学3年

HAIR DATA
髪の量 多ー普ー少
髪質 硬ー普ー軟
顔型

（長

上品仕上げ
シルエット

髪が長めの人
ュにするとき
くびれを出す
ついてバランス
パーマは毛先
にかけて。毛
ように意識し
とまりよく。

まねっこ

1. 長めの毛
内巻き
2. 縦に長
識して
3. 首元を
てメリハ

我爱时尚 bbs.52mag.com 制作，请在下载内24小时删除，勿做商业用途，否则后果自负

U-REALM発!!

［冬ヘア♡キーワード別］

モテヘアカタログ

U-REALMが自信をもってオススメする、冬の新作モテ髪を大発表！ 誰よりも早く、トレンドをおさえたモテヘアにチェンジ。

Key word ≫ 01 | 大人変身度 ★★★ | 好感度 ★★★

キリリセンターパート

この「黒スタイル」にもジャストマッチなのは、キリッと美人顔を約束してくれる、センターパートヘア。清潔感のある大人めスタイルだから、オフィス仕様にもぴったりです！

- 年令より幼く見られがち
- コンサバ系の服が好き
- 可愛いよりキレイが目標
- パーマをかけるのは嫌

本命彼女を狙うなら、モテ＋知的な香りのするセンターパートに。美人度UP間違いなし。

…さんと女らしさがアップします！

…木裕介さん

…円／Rew de Rew（スタ

HAIR DATA
髪の量 多－普－少
髪質 硬－普－軟
顔型

Back　Side

風にやさしくそよぐような癒し系のソフトヘア

ぺたんこの直毛さんの場合、ごくごくゆるめのパーマをプラスして、髪に自然な動きとやわらかさを出します。パーマは円錐のロッドを使って。前髪とサイドは後ろに流れるように外巻き、えり足は内巻きにして。表情までやさしく変身。

Back　Side

額全開のスタイルで大胆にイメチェン！

前髪短めさんでもトライ可能！ トップの奥の毛を前にもってきて、元の短い前髪を内側に隠したセンターパートスタイル。前髪の両端をサイドにつながるようにカット しておけば、普段前髪をおろす人でも大人っぽい長め前髪風に。

上津原由貴奈さん 学習院大学3年

前髪をのばしかけの人にオススメ。

yu-kiさん

トップス 10,395円／アプワイザー・リッシェ　ネックレス 3,990円／ヴァンテーヌ

HAIR DATA
髪の量 多－普－少
髪質 硬－普－軟
顔型

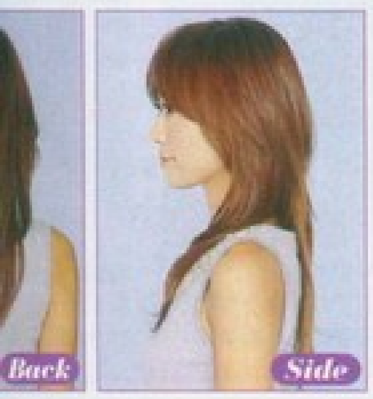

Back　Side

目の横ギリギリを通る前髪がセクシーの理由

本来センターパートに不向きな面長さん。でも額を見せる分量を減らせば似合うようになります。前髪は目の横ギリギリを通して。トップはあまり高さを出さずサイドにナチュラルなふくらみを持たせて。

加藤美穂さん 立教大学2年

トップス 1万2290円／アプワイザー・リッシェ　ピアス 3990円／ヴァンテーヌ

HAIR DATA
髪の量 多－普－少
髪質 硬－普－軟
顔型

毛先は内巻きさブローで自然な動きを。

yu-kiさん

HAIR DATA
髪の量 多－普－少
髪質 硬－普－軟
顔型

高木裕介さん

派手顔さんにもオススメの髪型。

トップス 11,550円／Rew de Rew（スタイル・ハート）　キャミソール 3,990円／セシルマクビー渋谷109店　ネックレス 3,465円／ヴァンテーヌ

すそすぼまりシルエットで清楚に小顔に

丸顔さんがセンターパートにするなら、サイドの広がりをおさえて縦長のシルエットに。えり足はすっとすぼまるようにすると、全体がスマートな印象になります。スタイリング剤はあまりつけず、サラサラ感をアピール。

Back　Side

HAIR DATA
髪の量 多－普－少
髪質 硬－普－軟
顔型

トップス 13,650円／ジュスカ（ナルミヤ・インターナショナル）　ネックレス 1,890円／井筒屋

ふんわりトップで髪にやわらかさをプラス

髪がかたくて多い人は、センターパートの分け目を大きくジグザグにとって。トップに自然な立体感が生まれ、ふんわりしたスタイルにチェンジできます。すそは先細りになるようなカットで、おさまりよくするのもポイント。

Back　Side

荒井さとみさん アルバイト・20才

森聡司さん

髪が動きにくい人もぜひトライ。

モテ Key word ≫ 02 ｜フェロモン度 ★★★ ｜はなやか度 ★★★

合コンモテ外巻き

我爱时尚 bbs.52mag.com 制作，请在下载内24小时删除，勿做商业用途，否则后果自负

イベントシーズンのこの季節、No.1モテ子の座を狙うなら外巻きヘアでキマリ。サイドの外巻きは、顔立ちがぱっと明るくはなやかに見えるから、第一印象でも視線が集中。男性人気も急上昇すること確実です。

こんなコ向き!!
- 地味に見られがち
- 彼氏がいない
- とにかくモテたい
- セクシー路線狙い

ライバルに負けたくない！そんなあなたにぴったりなこのスタイル。モテ効果は絶大。

小川友佳さん 青山学院大学2年

HAIR DATA
髪の量 多—普—少
髪質 硬—普—軟
顔型

Back

Side

さらりキュート前髪とお姉外巻きがベストコンビ

ハチはりさんの場合、トップはストレートベースでブローして。前髪もさらっとおろしてコンパクトにまとめます。逆に毛先は太めのアイロンを使って、大きく動くようなカールをつくって。目線を下に集めてバランスよく見せます。

頭の形がキレイに見える髪型です！

担当／高木裕介さん

トップス 4,095円／JAYRO white キャミソール 4,725円／JAYRO ネックレス 2,625円／ラブディーバ(三鈴)

Side

Back

やさしくしなるふわ外巻きがLOVE♥

ロングさんの場合、外巻きを強くしすぎてケバくならないように注意して！ パーマは大きめの円錐ロッドを使って、ふんわり流れるような外巻きをつくります。カラーリングも温かみのある落ちついたモカ系の色みをセレクトして。

こくゆるのパーマで仕上げてね。

石川毅さん

アンサンブル 7,245円／アンド バイ ピーアンドディー ネックレス 2,940円／ヴァンテーヌ

短めでも色っぽいレディなカールMIX

ミディアムヘアの人の場合、全部を外巻きにせず、すそは内巻きにするのが老けて見せないコツ。首元にくびれをつくると、短めでもバランスのいいスタイルに仕上がります。トップはボリュームを出すパーマでふんわり丸みを出して。

HAIR DATA
髪の量 多—普—少
髪質 硬—普—軟
顔型

大貫妙子さん M大学3年

yu-kiさん

レイヤーは高めで動きやすく！

トップス 9,975円／Rew de Rew (スタイル・ハート) ネックレス 3,990円／ヴァンテーヌ

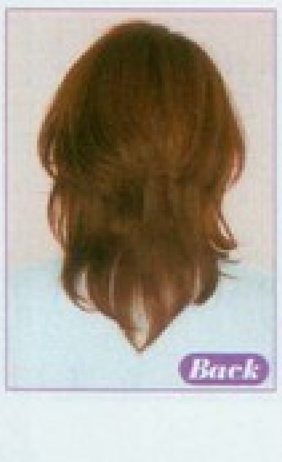
Back

Side

広川恭子さん 青山学院大学3年

トップス 7140円／A・R (エム・ドゥ) ネックレス 3465円／井筒屋

HAIR DATA
髪の量 多—普—少
髪質 硬—普—軟
顔型

毛先まで巻き込まない内巻きがコツ。

yu-kiさん

Back

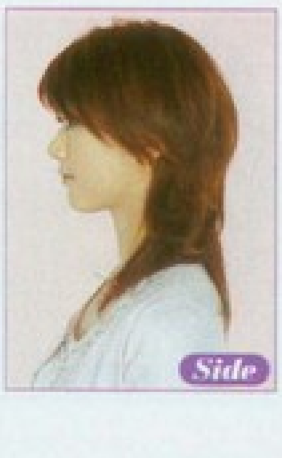
Side

Back

Side

はなやかさ…
両方かなう…

量が多い人が…
きにすると、…
ってしまいま…
イロンをすべ…
して、品よく…
は軽くくびれ…
をしておくと…

みんなの視線いただきのラブリー…

大きくスイング するような外ハネな…
バーしたい人にももってこい！ ゆ…
な外巻きではなく、横に向かって元…
な動きを出すパーマをかけると、自…
向かって、気になる顔型をカバーし…

HAIR DATA
髪の量 多—普—少
髪質 硬—普—軟
顔型

佐々木七緒さん OL・21才

高木裕介さん

外ハネは地味顔さんにもご推薦。

アンサンブル…
クビー渋谷10…

Key word ≫ 03　|　注目度 ★★★　|　キュート度 ★★★

出会い系目力前髪

我爱时尚 bbs.52mag.com 制作，请在下载内24小时删除，勿做商业用途，否则后果自负

「瞬間、目元に彼の視線が吸い寄せられる」。U-REALMがプレゼンツする目力前髪なら、そんな夢のシチュエーションもかなっちゃうんです。目の上ギリギリのインパクト前髪で彼を虜にして。

- 老けて見られがち
- 初対面に弱い
- 可愛い路線が狙い！
- カジュアル服が好き

今までイマイチモテ度が低かった人にオススメ。友達にも彼にもほめられます！

梅野舞さん　アルバイト・22才

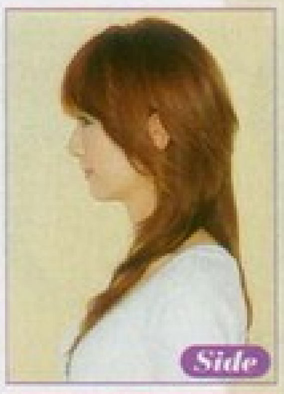

Back　Side　Side　Back

女度がアップする！ゆるカーブな目力前髪

目の下くらいの長さがある前髪の人なら、前髪をほんのりカーブさせて目の上ギリギリの長さに見せると目力アップ！　最初に内巻きにブローしてクセをとった後、ソフトワックスをごく薄くとった指で、前髪をつまんで軽く流します。

ちょっとカーブすると女らしい。

yu-kiさん

トップス 7,245円／Xmiss（エスシステム）　ピアス 2,520円／井筒屋

大好きな彼から見つめられる予感……

面長さんの場合、前髪の両端を軽く外方向にカールさせるようにスタイリングすると、横に広がる効果が出て、縦長の顔型をカバーできます。長さは目にかからないくらいで、少しふぞろいぎみにカットすると、キュート系にチェンジ！

前髪カットでイメージ激変。

高木裕介さん

トップス 8,925円／Rew de Rew（スタイル・ハート）　ネックレス 2,415円／井筒屋

HAIR DATA
髪の量　多―普―少
髪質　硬―普―軟
顔型

目元アピールが好感度大

目力前髪にトライするなら、顔立ちすぎないように、前髪は薄く隙間をつくるのがベスト。さわやか＆キュートになるスタイルにチェンジできます。内巻きブローして、モテ子路線に。

HAIR DATA
髪の量　多―普―少
髪質　硬―普―軟
顔型

村岡沙耶香さん　メーカー勤務・20才

丸山潤さん

老けて見られる人にもイチオシ。

トップス 16,800円／JAYRO　ピアス 18,900円／アビステ

有木久美子さん　獨協大学2年

トップス 9975円／Rew de Rew（スタイル・ハート）　ネックレス 1575円／井筒屋

HAIR DATA
髪の量　多―普―少
髪質　硬―普―軟
顔型

年令を問わずに好かれる髪型！

yu-kiさん

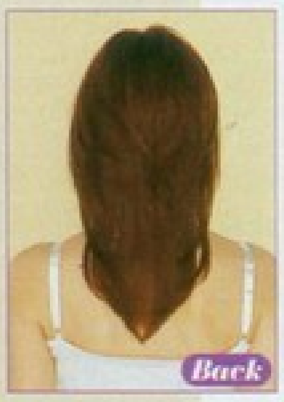

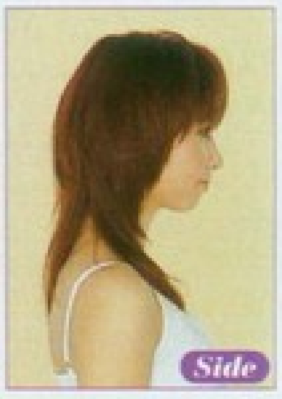

Back　Side

少なめさんは前髪をしっかりつくって

毛量が少ない人なら、前髪を厚めにつくって量の少なさをカバーして。厚さだけではなく深い位置から前髪をとるのもうひとつのポイント。スカスカ感のない前髪が、目力アップにはマストです。

透け感前髪は守ってあげたくなる可愛さ！

量が多い人が厚めに前髪をおろすと、幼すぎる印象になってしまいます。毛量の多い人の場合は、前髪を薄めにとって、両端はサイドに自然に流してぼかすのがコツです。ところどころ透け感を出した前髪にすると、量の多さをまったく感じさせません！

HAIR DATA
髪の量　多―普―少
髪質　硬―普―軟
顔型

ワンピース（ブローチつき）1万6800円／Rew de Rew（スタイル・ハート）

武藤茉里奈さん　上智大学2年

yu-kiさん

チラ見せする額が可愛い！

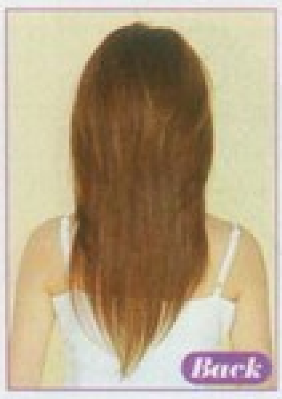

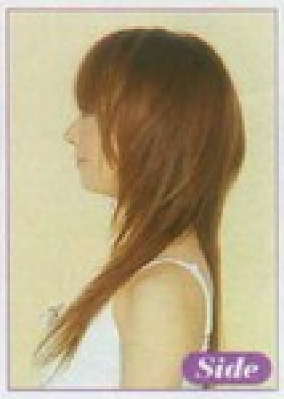

Back　Side　Back　Side

モテ Key word ≫ 04 | イメチェン度 ★★★ | ナチュラル度 ★★★

大人めロングエクステ

我爱时尚 bbs.52mag.com 制作，请在下载内24小时删除，勿做商业用途，否则后果自负

思いっきりイメチェンしたい。そんな願いにこたえてくれるのがU-REALMのエクステ。地毛との境目がわからないほどナチュラルだから、子供っぽくなる心配もなし。冬の流行ロングはエクステで手に入れて！

こんなコ向き!!
- ロングにしたい！
- 今のカットが不満
- イメージを変えたい
- 巻き髪が大好き！

この冬はロングヘアが大流行。手っとり早く手に入れるなら、エクステヘアがベストです！

海下真夕さん モデル・22才

別人に変身！ レディな巻き髪で彼もホレ直すはず

クセが強い人なら、巻き髪をすることを前提にエクステをつけるのがカギ。クセ毛の人がサイドにエクステをつけると広がりやすいので、つけるのはえり足だけ。巻いたときに重さがたまらないように、上下段違いにエクステをつけて。

サイドは外巻き えり足は内巻き。 高木裕介さん

ワンピース 26,250円／ジュスカ(ナルミヤ・インターナショナル)

before

HAIR DATA
髪の量 多－普－少
髪 質 硬－普－軟
顔 型

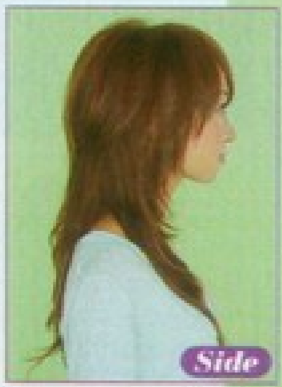

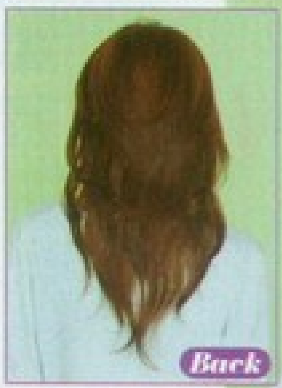

エクステなら即ふんわりヘアをGet！

量が少ないネコっ毛さんがエクステヘアにするなら、えり足だけではなく、サイドにもエクステをつけて。さりげなくボリュームアップします。つけた本数は30本。太めのアイロンでゆる巻きにすれば、フェミニン度が急上昇！

ぺたんこヘアを卒業できます！ yu-kiさん

アンサンブル 参考商品／ピンキーガールズ新宿マイシティ店 ネックレス 3,990円／井筒屋

劇的イメチェンで、話題をさらって！

地毛がショートの人は量を多めにつけるとなじみがよくなります。エクステはえり足だけでなくサイドにも。ハチ下くらいの高い位置からつけるのが地毛との境目を目立たせなくするコツ。アイロンでサイドを外巻き、残りを内巻きに。

HAIR DATA
髪の量 多－普－少
髪 質 硬－普－軟
顔 型

近本あゆみさん 早稲田大学2年

before

yu-kiさん この変身ぶりは感激しますよ！

トップス 8,925円／JAYRO ネックレス 7,140円／アピステ

大月香奈さん 上智大学3年

HAIR DATA
髪の量 多－普－少
髪 質 硬－普－軟
顔 型

くびれスタイルはまだまだ人気続行。 佐々木純一さん

トップス（カーディガンつき）11,550円／JAYRO ネックレス 3,045円／井筒屋

before

憧れのくび… 今すぐチェ…

量が多い人は… クステを。毛… らないように… て。首元には… ようにカット… なグラマラス… エクステヘア…

さらつやロングもここまでナチュ…

髪が細い人はエクステを細めにつけて… も20本と少なめ。毛束が重ならないよ… るのが、ボリュームが出すぎず、おさ… る秘訣です。スタイリングはブロー… けにアイロンで内巻きのやさしいカー…

HAIR DATA
髪の量 多－普－少
髪 質 硬－普－軟
顔 型

before

高木裕介さん 髪がのびるまで待つ必要ナシ！

トップス 11,550円／Rew d… (スタイル・ハート)、ペアト… 675円／Dizzy渋谷109店 … レス 3,465円／井筒屋

我爱时尚 bbs.52mag.com 制作，请在下载内24小时删除，勿做商业用途，否则后果自负

新 Rayモデル U-REALMで 陸守絵麻

モテ髪変身ドキュメント

Rayモデルへの道は愛されるヘアから！
新人モデルの絵麻ちゃんがカット&カラーで
ちょっぴり大人めに大変身しました。

新 Rayモデル 陸守絵麻

ボリュー…クセのあ…質が悩み。巻き髪のしやすいヘアにチェンジ！

HAIR DATA

髪の量	多	普	少	
髪質	硬	普	軟	
顔型				

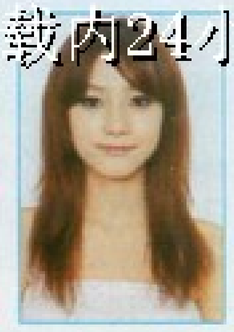

担当は…

愛され顔になるように、目力前髪とゆるカールをプラス。絵麻ちゃん、可愛いですね!!

代表 高木裕介さん

ドキドキの ヘア変身スタート！

1 カウンセリング

なりたいカラーやスタイルを相談。「ピンクのふわふわニットが似合うヘアにしてください！」と絵麻ちゃん。

2 カラーを入れる

ツヤが出て、女らしいネーブルピーチに。ハイ&ローライトもしっかり入れるのがモデル流。

3 巻きやすくカット

顔まわりや毛先にレイヤーを入れて、サイドにボリュームが出やすく、巻きやすくします。

4 スプレーでキープ

ワックススプレーでタバ感を出す。前髪から顔まわりの毛だけ指先で外ハネに流す。

5 顔まわりを内巻きに

中太のアイロンでサイドは半カール、えり足は1回転の内巻きに。ともに毛先は逃がして。

6 ツヤを出しつつブロー

巻く前にえり足、サイドの毛先を前に引き出して、ロールブラシで内巻きブロー。

Side

パサパサだった髪が、ピンク系のカラーでツヤツヤになってびっくり！ 少し巻いただけでボリュームが出て、「さみし顔」っていわれなくなりました。長さをかえなくても、カラーとカットで変身できるから、みんなも試してみてね！

U-REALMならネイルチェンジもOK!!

…M×ARI ARAKAWA …スOPEN!!

…マニ…、フ…理・…0円、…チュ…ライ…、ネ…フレ…セッ

深田恭子さんのネイルでおなじみの荒川ありさん。ゴージャスネイルはおまかせ。

↑ヘアの合間にネイルも！ ネイルカラーチェンジが多いモデルには、ジェルネイルがおすすめだそう。

"プリンセスえま♥" ネイル！ ARIさんオリジナル♥

↑ミルキーなピンクベースに流れるラインで指がキレイに&長く見えます。ストーン×3Dのお花はモテ度MAX！

Ray×U-REALMモテヘアチケットプレゼント

絵麻ちゃんも大満足のU-REALMのカットをあなたも体験してみて!! スタイリングの仕方などもやさしく教えてくれます。

- **Aコース** カット＋カラーorカット＋パーマ……6名
- **Bコース** カット……………………20名

合計26名にあたる!!

≫U-REALM
☎03・5778・0529

DATA★東京都港区南青山5-10-13 南青山ビル1F 月曜休（月曜が祝日の場合は営業、火曜休） 料金 カット7,350円〜、カット＋パーマ14,700円〜、カット＋カラー14,700円〜、トリートメント5,250円〜

●サロンでのチケット有効期限は11月23日〜2カ月間。●AまたはBコースのメニューのみ無料で、メニュー以外の施術は料金がかかります。●スタイリスト指名は不可。●当選者にはチケットを送付。予約時に「Ray×U-REALMモテヘアチケットで」と伝え、当日、サロンにご持参ください。●チケットは当選者のみ使用可。●プレゼント希望者は、ハガキに住所、氏名、年令、学校名、連絡先を記入し、髪の長さがわかる写真（プリクラでも可）と右の応募券を貼り送ってください。●締め切りは11月10日（当日消印有効）。あて先は〒101-8911 東京都千代田区神田駿河台2-9 主婦の友社Ray編集部「モテヘアチケット」プレゼント係まで。当選者の発表は、チケットの発送をもってかえさせていただきます。

0512Ray
Ray × U-REALM
応募券

爱时尚 bbs.52mag.com 制作，请在下载内24小时删除，勿做商业用途，否则后果自负

スタイリングの巨匠!! yu-kiさん の

U-REALMヘアを自宅で再

スタイリング&アレンジ講

U-REALMのカットやパーマなら、自宅で少しスタイリングやアレンジするだけで、すぐにサロンの仕

PARTY ARRANGE

ストレートのままでもトップの高い位置でまとめたハーフアップなら、はなやかさと清楚さMIXで男ウケバッチリ！　毛先を散らしてボリュームを出して。

ファーつきキャミ 4935円／セシルマクビー渋谷109店　ネックレス 3990円／ヴァンテーヌ

おすすめ！
リーゼ サプライ エアリーファイバーワックス840円／花王　短い毛はワックスでまとめて。

Back

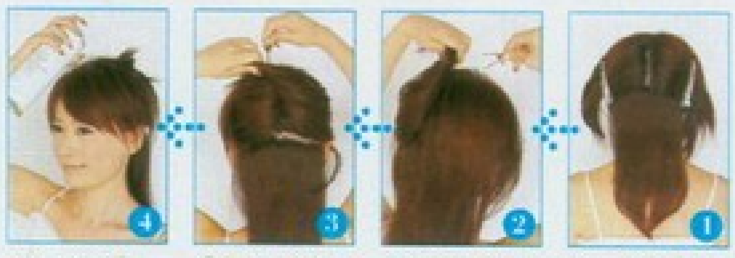

1. 後頭部の耳上の毛を中央でまっぷたつに分ける。前髪は残したままでOK。
2. サイドの耳上の左の毛束をきつめにねじりあげて、トップにピンでとめる。
3. ②でまとめた上に少しかぶせるように、右サイドの毛束もねじってピンどめ。
4. ハードスプレーをトップ全体にかけ、②と③の毛先を散らしてはなやかに。

PARTY ARRANGE

パーマのカールを生かせば、片サイドにまとめるだけでパーティー仕様に。フェイスラインとうなじをすっきり見せて、セクシーさを演出してみて。

キャミ 1万1550円／ファイナルステージ(エスシステム)　ネックレス 3360円／井筒屋

おすすめ！
ルシード L マット アレンジワックス 840円／マンダム　顔まわりの短い毛をしっかり固定。

Back

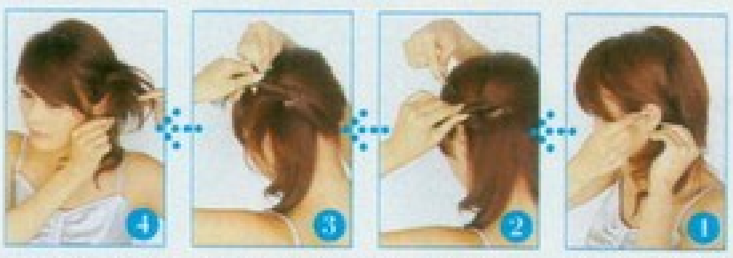

1. 左耳に左側のサイドの毛をすべてかけて、ねじって左耳の後ろでピンどめ。
2. 右サイドの毛を上にねじり、左耳の後ろにもってきて固定。①の上にかぶせて。
3. 右のえり足の毛を上にねじりあげ②の上に。えり足の毛が落ちるならUピンを。
4. ①～③でとめた毛先にエアーワックスをかけ、指先で細かくさいて散らす。

ツヤ&うねりをとるブローがキメテ

ストレートベースさん

DAILY ARRANGE

まとまりやすいカットをしてあるので、ブローをすれ
になるはず。クセが強い人は、デンマンブラシでしっか

1. 8割がたタオルドライしたら、えり足からブロー。中間から毛先までロールブラシで。
2. 前髪は自然な内巻きになるようブロー。ななめ前髪でもはじめはまっすぐブローして。
3. トップの深めからロールブラシで真上に引き出す。根元を立ち上げながらブローを。
4. トリートメントスプレーを全体にかけ、タバ感を出す。前髪はスプレーのついた手で流す。

磯部奈央さん
恵泉女学園大学3年

おすすめ！
ラックス スプレーヘアワックス つややか仕上げ　オープン価格／ユニリーバ

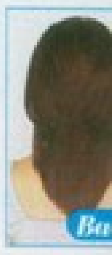

Ba

カールをもどすには、しっかりぬらして

パーマベースさん

DAILY ARRANGE

サロンでかけたパーマのもちをよくするには、髪を傷め
ント成分入りのムースでカールをもどすのがポイントで

1. トップに2つ、大きめのマジックカーラーで前後に根元から内巻きに。10分間放置する。
2. パーマがかかっている毛先をねぐせ直しでたっぷりぬらした後、ムースをもみこむ。
3. 内方向に指でねじりながら弱風をあてて、ドライ。毛量が多いなら、ねじりを弱めに。
4. ①のマジックカーラーをはずし、毛先のカールをならしてから前髪とトップにスプレーを。

トップス 1万1550円／ファイナルステージ プレミアム(エスシステム)

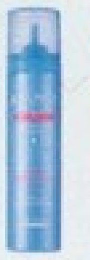

おすすめ！
水分ヘアパック ウルオイモーニングムース オープン価格／エフティ資生堂

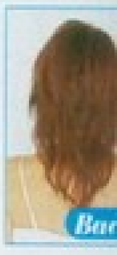

Bac

我爱时尚 bbs.52mag.com 制作，请在下载内24小时删除，勿做商业用途，否则后果自负

つくり方

〜をゆるめて
〜感をアップ
〜でポニーテール
〜部分をいくつか
〜ース感を出す。

2
〜ンスの
〜N
〜束の一部を手前
〜でとめ、ケープ
〜プにふんわりと
〜出るように5束
〜体の毛先にうす
〜動きを。

〜エアリーファイ
〜g 840円／花王
〜リュームUPに。

〜ルーズ感を
〜でキープ！
〜髪部分を中心に
〜して。このひと
〜タイルが長持ち。

〜ル＆ハード 無香
〜／花王 軽くて
〜ルを自然にキー
〜アレンジに最適。

〜ーワ
〜円／
〜ド樫
〜ー
〜O
〜プレ
〜ル／と

使用アイテム

使用アイテム

昼髪

エアリー感×毛先の遊びが昼仕様

明るい日中のパーティーには日に透けるふんわりとしたシルエットや動きのある毛先が必須。主役になれる可愛さをアピールできます。

きっちりまとめすぎないのが成功の秘訣！

“ゆるキメはなやかルーズUP”

すっきりUPにしても、空気を含んだようなやわらかな仕上がり、これがルーズUPの真髄！ リーゼ サプライのワックスで毛先を散らし、ケープのナチュラル＆ハードでルーズ感をキープすれば、視線を集めるスキなしモテ子のできあがり♪

背中に視線を感じるけど…あれっ？ ずっと私のこと見てたの？

＋お目立ちピアスでモテモテ♥

UPスタイルのパーティーヘアには大きめでキラキラ輝くお目立ちピアスがおすすめ！ 耳元で揺れるラインストーンが、ルーズUPのはなやか度を底上げしてくれます。

ロングイヤリング 1,680円、ハートピアス 5,040円／ともに井筒屋

Side

Back

どっちもモテモテ♥

〜ティーヘア

もうすぐパーティーシーズン！ 時間をかけてキメた自信のヘアスタイル、いつの間にか崩れてる、なんてことになったらテンションDOWN。でも大丈夫！ ケープがあれば仕上げたときの軽さはそのままに、ヘアも楽しい時間もキープできます♪

撮影／内山功史（モデル）、長野奈々子（アクセサリー） ヘア＆メイク／二法田諭（ラ・ドンナ） スタイリング／大日方理子 モデル／酒井彩名、今井りか 文／白倉綾子 ●取材店リストは310ページにあります。

ふんわりゆる巻きカールで
パーティーの主役♪

“モテふわ”ロマンチック巻き髪

我爱时尚 bbs.52mag.com 制作，请在下载内24小时删除，勿做商业用途，否则后果自负

クルクル巻きすぎカールじゃモテ子にはなれません！ 顔まわりは外巻き、中間から毛先は内巻きのロマンチック巻き髪がモテ子の基本。屋外パーティーでふわっと風になびくやわらかなカールが、男のコのハートをギュッとつかむのです！

カールがばっちりキマったから、今日は自信あり！ 積極的に声かけちゃおっ♡

Side

Back

＋ファーピアスでモッテモテ♥

カールのやわらかさを象徴するのがふわふわファーピアス。巻き髪の間からそっと顔を出して、ロマンチックな女のコっぷりに拍車をかけてくれる素敵なパートナーです。

ファーピアス 2,100円、ゴールドファーピアス 1,995円／ともに井筒屋

つくり方

使用アイテム

1 アイロン
ウォータ

軽くしめる程度に
クウォーターを中
ませて。仕上がり

リーゼ サプライ
ウォーター 150m
カールにもストレ

アイロンでおし
カールづくり♪

毛先から中間まで
わりは外巻きにア
毛束を厚めにとる

3 毛束のバ
に仕上げ

毛先のカールを手
げて内側にケープ
束がバラけなくな
実現！

ケープ ナチュラル
性 180g 735円
リにならずふわっ
つ。モテアレンジ

使用アイテム

ピンク
ードワ
50円／
ョン[メ
ァービ
／井筒

キレイをキープ！ 緑のケープ♥

昼髪／夜髪パー

我爱时尚 bbs.52mag.com 制作，请在下载内24小时删除，勿做商业用途，否则后果自负

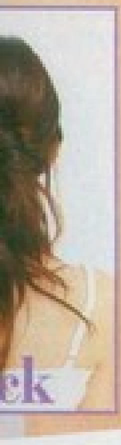
Back

Side

モテ子の定番スタイルは
男ゴコロを狙い撃ち

"夜遊び ハーフUP"

トップの髪をまとめたハーフアップスタイルは男のコウケもバツグン！ すっきりまとめたサイドと、多めに残したおくれ毛のバランスがポイントです。ゆるやかなカール感がセクシー度をアップさせるので、毛先はきっちり巻いて。

＋パールアクセでモッテモテ♥

スウィート＆エレガントな大人っぽさを演出してくれるパール。ピアス＆ネックレスでコーディネートすれば、さらにゴージャス。ちょっと上級なレディに変身です！

3連パールネックレス 2,520円、パールイヤリング 1,890円／ともに井筒屋

つくり方

使用アイテム
リーゼ サプライ アイロンメイクウォーター 150㎖ 840円／花王

1 アイロンで毛先をゆる巻きに
アイロンメイクウォーターを毛先にシュッ。毛束を厚めにとり、毛先〜中間をアイロンで巻いて。

2 トップの髪をひねってまとめる
耳から上の髪を後ろでまとめて。内側にひとひねりし、上に軽く押し上げてから、根元をピンで固定。

使用アイテム
ケープ ナチュラル＆ハード 微香性 180g 735円／花王 軽くて動きのあるスタイルに。

3 トップ＆毛先にケープで完成！
ピンでとめたところにスプレーすると、くずれにくさUP。毛先のカールにもケープをスプレー。

夜髪

夜はちょっと大人めなセクシーアレンジ

夜パーティーには計算が必要。ハーフUPのゆるやか質感でいくか、あえてストレートのサラサラ質感でキメるか、彼の好みはどっち？

つくり方

1 …クセを…すぐに
…ットウォーターを髪…程度つけ、根元から…あててハンドブロー。

使用アイテム
リーゼ サプライ モイストリセットウォーター 200㎖ 840円／花王 パサつく髪を整える。

…体に…ープをスプレー
…先まで、ケープを左…に振りながら、髪全…なくスプレーします。…すのが◎。

使用アイテム
ケープ ナチュラル＆ハード 無香料 180g 735円／花王 指通りもなめらかな髪に。

3 …さらつや…の命！
…に、ブラシで根元か…して。さらつやにな…ブローで整えます。

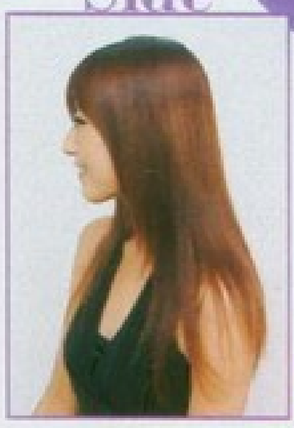
Side

Back

キラリ☆天使の輪が
いちばんのアクセサリー！

"さらつや ストレート"

根元から毛先までストン！と落ちるさらつやのストレートヘアは、私の髪ではムリって思っているコも多いはず。でもケープ＆リーゼ サプライがあれば、チャチャッとお悩み解消！ 思わず触れたくなる絶妙なストレート髪に仕上げてくれます♪

＋キラキラネックレスでモッテモテ♥

天使の輪も、アクセサリーの輝きでさらにパワーアップ！胸元にポイントになる大きめのペンダントを合わせれば、お互いに引き立てあって輝きも倍増です。

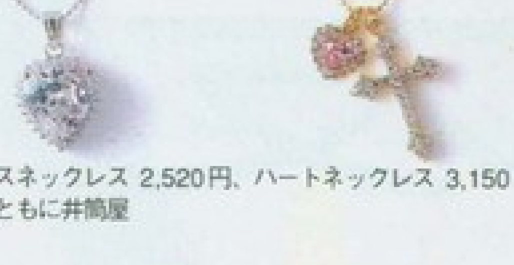
クロスネックレス 2,520円、ハートネックレス 3,150円／ともに井筒屋

我爱时尚 bbs.52mag.com 制作，请在下载内24小时删除，勿做商业用途，否则后果自负

白ワンピース 23,100円／レッセ・パッセ パール2連ネックレス 2,520円、ピアス 1,890円／ともに井筒屋

“「あの彼、絶対彩名のこと見てるよ～」「りかだってさっきから注目集めすぎ！」”

Present!!

カールヘアもストレートヘアもばっちりキマる、ケープが試せるチャンス！「ケープ ナチュラル＆ハード」のSサイズ（50g）を、ケープのホームページで、抽選で毎月50名にプレゼント。詳しくはhttp://www.kao.co.jp/cape/まで。パソコンからアクセスして応募してくださいね。応募期間2005年11月7日～2006年1月31日まで。

お問い合わせ先／花王
☎03・5630・5030
http://www.kao.co.jp/cape/

黒ホールターワンピ
円／ピンキーガール
ックレス 2,100円
2,940円／ともに井

我爱时尚 bbs.52mag.com 制作，请在下载内24小时删除，勿做商业用途，否则后果自负

どっちもデカ目塾 昼夜

トレンドメイクが出現しようとも、願わくば「昼も夜も24時間体制でデカ目でいたい」というのがひそかな女ゴコロ。とはいえ、い
じパターンではメイク偏差値は上がりません。そこで、メイクの巨匠タムタム直伝！　同系の色、似た質感のメイクアイテムでも、
でまったく別の顔になれるデカ目テクを披露。このスゴ技をマスターして、いろんなモテ顔を演じましょ！

影(F-REX)
／田村俊人(PRISCILLA)
／山本あきこ
りか、陸守絵麻
ABASA
トは310ページにあります。

明るい日中はナチュラルテイストでデカ目を狙お♡

ェーンつきニット
A・R(エム・ド
ス 3,465円／ヴ
ス

夜の大きな違いは光の加減。
光とライトの光では
方にも大きな差が……。
にあたる光を考えて
クを変えるのが原則。
は、基本のアイメイクテクを
かりマスターしましょう。

Day

日差しに溶け込む
ナチュラルアイメイクが◎

色みがハッキリ出る、太陽の日差しの下では、ソフトな色と質感のやさしい雰囲気のアイメイクがベスト。いくらデカ目に見えるからって、ラインの入れすぎにも要注意。色も黒よりブラウンで、ナチュ可愛テイストに仕上げて。

1 ベージュピンクのパールシャドウ

肌なじみ抜群のカラーで、まぶたに自然なツヤと立体感を出す。
↑カラーアーティスト カラーアピール トリオ 304 1,890円／ロレアル パリ

2 ブラウンのリキッドアイライナー

黒に近いブラウンなら、自然なデカ目効果が。
←エレガンス パーフェクト アイライナー BR 20 3,675円／エレガンス コスメティックス

3 ロングラッシュマスカラ

のデカ目には、上品
ックなスッキリと長
まつ毛が必需品!!
レクストレーム 01
200円／ランコム
クステのような長さ
手に入る。

1 まぶたに明るさを
クリームシャドウのあとにベージュピンクをアイホール全体にオン。

2 下まぶたのクマを消去
ベージュピンクはくすまずクマに見えないので下まぶたにも幅広に。

3 上下きわを濃茶で締める!
パーリーなカッパーブラウンは上まぶたのきわ&下の目尻にのせる。

上まつ毛に隙間ライン
アイラインは長さを出さずにまつ
毛の根元を埋める程度で上品に。

1 ベージュピンクのシャドウでナチュラルな立体感
2 ブラウンリキッドでソフトにひきしめる
3 根元カールのロングまつ毛でハッキリ

我爱时尚 bbs.52mag.com 制作，请在下载内24小时删除，勿做商业用途，否则后果自负

大人気！
デカ目メイク
シリーズ!!

昼顔 夜顔

いつでもどこでもパッチリデカ目た
私たちの理想顔

上からのライトを味方に
輝き系プチゴージャスな
デカ目でいく！

黒レースキャミワ
290円／セシルマ
谷109店　ネック
65円、ピアス1,8
もにヴァンテーヌ

まずは「昼デカ目」
「夜デカ目」の
基本をマスタ

Night

暗闇で目立つのは クッキリ&キラ²な目元

ナイトシーンに映えるのは、ビターでスモーキーな色合いと、強めなライン、そしてツヤと輝き！　ちょっと大胆すぎ!?と思うくらいの大人めなさじ加減が重要です。縦長より横長デカ目を意識してカッコよくメイクして。

1 偏光系やキラ²シャドウで クールな輝きをまぶたに

2 切れ長なアイラインで 横にワイドな2割増しEYE

3 ボリュームマスカラで ゴージャスまつ毛

3 ボリュームマスカラ

まぶたに影を落とすボリューミーまつ毛でセクシーなエッセンスを。←マスカラ ヴォリューム インフィニ カール No.1 3,990円／イヴ・サンローラン・パルファン

2 メタリックライナー

深みのある色と輝きでインパクトEYEを演出。←シマリング アイライナー No.4 3,360円／イヴ・サンローラン・パルファン　シックなモスグリーン。

1 偏光&キラ系シャドウ

強めのカラーとキラめく質感のシャドウを。→RMK メタリック パウダー アイズ 11、06 各2,100円、コンパクトケース C 1,575円／RMK Division

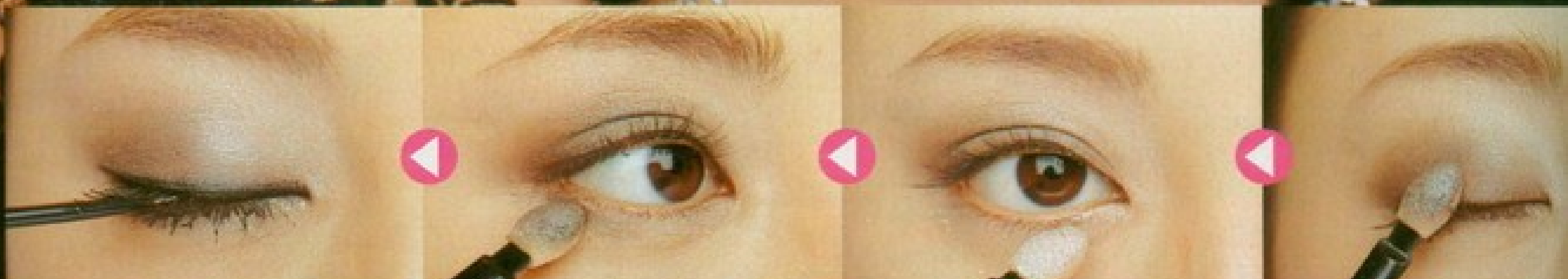

4 シャープなアイライン
アイラインは外に5mmほど長く、スーッとハネ上げずに引く。

3 囲みシャドウ
グレーを下まぶた目尻〜黒目下で消えるように入れ抜け感を。

2 輝きの質感を下まぶたに
シルバーシャドウを下まぶたにON 目頭〜目尻に…めに入れる。

1 偏光カラーで奥行
偏光系グレーシャドウを…
にアーモンド型状にのせ…

我爱时尚 bbs.52mag.com 制作，请在下载内24小时删除，勿做商业用途，否则后果自负

Day&Nightテク

Day あっさり黄み系ブラウンでカジュアル仕上げ

量が多くなるほどにSEXYさが増すブラ
ので、昼 …
ラとともに分量を少なくして昼間には
のが原則。シャドウは3色使用。ライ
ーをまぶた全体〜眉下まで、ミディア
ーをアイホールと下まぶたに。ダーク
をきわに入れ、グラデーション状に仕
す。アイラインは黒のペンシルで極細
マスカラはブラウンで自然に。

パレット シャイ
ラッシュアイズ
80円／クオレ
ィスト アイ ペ
01 2,625円／
ィ ローダー 3
ラ ディオールシ
ォーターブルー
3,675円／パ
ン・クリスチャ
ィオール

Night こっくり赤み系ブラウンでレディな夜顔に

ュアンスの強いブラウンはグッと女っ
増します。ちょっぴり切れ長な目元に
うに意識して使うのがポイント。例え
ドウやラインも外寄りに、目尻にボリ
を持たせるのがコツ。まぶた全体をハ
トカラーで明るいベースに仕上げてお
くすむ心配もなし。アイラインは黒リ
で上のみ黒目〜目尻のみに少し長めに
マスカラは黒でクッキリと締めて

スティモ フレッ
リアアイズ 08
円／カネボウ化
2マキアージュ
モンドティア ア
ナー BK953 2,1
編集部調べ)／資
3ヴァティジニ
8 ウォーターブ
01 3,990円／
ルビンスタイン

〈右〉キャミつきブラウンニット 4,935円／セシルマクビー渋谷109店 ネックレス 3,465円、ピアス 3,465円／ともにヴァンテーヌ 〈左〉レースつきブラウンキャミ 7,350円／KOOKAI(クロワールインターナショナル) ネックレス 2,415円、ピアス 2,520円／ともに井筒屋

デカ目効果100%のブラウンは
分量調節がカギ！

ナチュラルブラウンEye

秋冬ファッションになじむだけでなく、色そのものにデカ目効果がある
ブラウンは、この時期最も使用頻度が上がる人気カラー。
昼と夜の使い分けポイントは、分量と色のテイストにあり。

Day 透明感あふれるライトラベンダーの明るさが◎

透け感のある明るいラベンダー色のアイシャドウをあっさりと使えば、昼対応のパープルメイクがイージーに完成。まずはホワイトを上下まぶた全体にのせてパープルをよりキレイに見せるためのベースをつくり、ラベンダーパープルをアイホールに、きわにはパープルを。下まぶたには目頭〜全体にピンクをのせたあと、目尻〜黒目下までラベンダー色をON。あとは、黒マスカラのみで締めればOK。

➡1マキアージュ コントラストアイズ VI720 3,675円（編集部調べ）／資生堂 絶妙な色バランスの4色！ 2ヴィセ マジカリー ラッシュ マスカラ BK001 1,575円／コーセー 強力なカール力。

Night パープル色の濃度と輝きUPで夜度を上げる

夜っぽいパープルの使い方のポイントは色の濃度と光り感！ 発色のいいカラーを使えるのも夜ならではです。ただし、こってりと広範囲に使うとケバさが出るので、あくまでポイント使いに徹しましょう。シャドウは、まずライトパープルをまぶた全体に、次にビビッドなパープルをアイホールの目尻〜黒目上で消えるようにポイントづけ。ラインもパープル系で統一。マスカラは黒を採用して。

⬅1ジェリーアイカラー 04 2,310円／ジルスチュアート コスメティクス 2テスティモ シャイニングアイライナー VI-03 1,890円／カネボウ化粧品 3トゥフェイス デュオ アイシャドウ パーティガール 2,625円／コスメ・デ・ボーテ 4ラッシュクイーン 01 3,990円／ヘレナ ルビンスタイン

…キャミ 11,550
…s(エスシステム)
…ス 2,940円…
…940円／ともに…
…ス 〈左〉パープル
…みカーデ 11,550
…da Rew (スタイ
…) 白フリルキャ
…円／セシルマクビ
…9店 ネックレス
…／アビステ ピ
…5円／井筒屋

意味深パープルは透明感がモノをいう

流行パープルEye

空前のブームが予感されるこの秋、パープルメイクは絶対マスターしておきたいもの。カンジンなのは、使い方というより色選び。
昼は透明感、夜は色深さで勝負すれば技アリ1本勝ち間違いなし。

我爱时尚 bbs.52mag.com 制作，请在下载内24小时删除，勿做商业用途，否则后果自负

Night

パールorラメの大きさと使用範囲でスイッチ

キラキラ輝きシャドウEye

目元を瞬時にはなやかに見せてくれるキラキラ系アイテムは今シーズンも有力。でも、可愛いからといって、チョイスを誤ると場違いな印象になるので要注意！ 昼と夜で輝きの大きさを微調整してこそ上級者。

〈右〉ファーつきキャミ 3,9 90円／セシルマクビー渋谷109店 ネックレス 3,990円、ピアス 3,465円／ともにヴァンテーヌ 〈左〉カーキホールタートップス 5,775円／ラストシーンガール（メッセージ） 中に着たベアトップ 3,675円／Dizzy渋谷109店 ネックレス 2,940円／ヴァンテーヌ ピアス 2,100円／井筒屋

Day 昼に向いているの パール系の上品な

[illegible] り肌なじみのいいものをチョイスして。どんなに上品な色でも、昼間の使用範囲は上まぶた限定。上下に使うとクドく見えるだけでなく、夏っぽい印象になってしまうので要注意。輝きをひかえめにする分、下まぶたにパールベージュライナーで明るさをオン。上ラインにブラウン、マスカラは黒でボリュームを持たせながら締めるのが正解！

➡1アイグロス 01 2,625円（11月1日発売）／ポール&ジョー ボーテ 2ヴィセ デュアル ペンシル アイライナー BR30 840円／コーセー 3ノンストップ 01 1,050円／メイベリン

Night ダークシャドウ+大 ラメでゴージャス

ライトの下では、ラメの輝きが一層チャーミングに。ダークめなシャドウに重ねるほどラメの粒の輝きが目立ちます！ ライトカラーでまぶた全体を明るくしたら、ダークグリーンを二重幅よりやや広めに入れ、さらにラメシャドウをアイホールと下まぶたに重ねます。ラインはペンシルで上まぶたのきわ&下の目尻〜黒目に。少し外寄りなアイメイクが大人っぽさを演出するコツ。

⬅1RMK メタリック パウダー アイズ 11、08 各2,100円、コンパクトケース C 1,575円／RMK Division 2ファシオ クリエイトマジック アイズ スパークル X-2 1,575円（11月16日発売）／コーセーコスメニエンス 3ファビュラッシュ ウォータープルーフ マスカラ 01 1,260円／レブロン

なりたいデカ目タイプ

この秋注目の色やアイテムだって、使い方やチョイス次第でガラッと印象が変わる 昼と夜で表情を変えれば、モテ子株は急上昇間違い

Day 扇型セパレートまつ毛で元気ハツラツ！

昼間のまつ毛にふさわしいのは、キレイに扇型に広がったタイプ。もちろん、マスカラはロング&カールタイプがイチおしです。タム[2]いわく「あえてアイラインを引かないことで、まつ毛をより長く見せることができる」とか。ビューラー→下地→ホットビューラー→マスカラの手順で、ダマにならずまつ毛が根元から一本一本分かれるようにメイクすることが大切です。まぶたは、ベージュ系のシャドウで明るくするほうが断然まつ毛が目立つ！

➡1マキシ フランジュノアール ブリヤンティン 2,310円／ブルジョワ コーム状のベース×黒マスカラ。2アイ ムース ポット パール 3,360円／スティラ コスメティックス ペールイエローのムースシャドウ。

Night 派手可愛！ 上下たっぷりのボリュームまつ毛

夜モードにスイッチするには、まずは根元にボリュームを。コームタイプのマスカラならダマにならずに根元にしっかりとボリュームづけが可能です。さらには、ちょっぴり遊びゴコロを持たせて、ラメ入りカラーマスカラを使うのもアリ！ 中間〜毛先にのせるだけでグッと夜っぽく仕上がります。リキッドアイライナーを使って、まつ毛の根元に点線を描けば密集感の演出もカンペキ。この密集感がまつ毛を短く見せない裏技なのです。

⬅1アイグロス 05 2,625円／ポール&ジョー ボーテ 2カールスタイリング マスカラ BK10 4,200円／エレガンス コスメティックス 3マジョリカ マジョルカ ダイヤモンドラッシュ22 1,260円／資生堂 4フーデル マジカル トリックライナー 01 1,050円／エムザ

Night

〈右〉キャミニット 7,875円／JAYRO ネックレス 2,940円／ヴァンテーヌ ピアス 1,890円／井筒屋 〈左〉コサージつきドットシフォントップス 6,195円／ピンキーガールズ新宿マイシティ店 ネックレス 2,940円／井筒屋 イヤリング 3,465円／ヴァンテーヌ

効かせ個性派まつ毛でEYEパワーアップを

まつ毛重視Eye

カール、ボリューム、ロングUP、そして色遊び……なりたいまつ毛に自在になれてしまう今どきのまつ毛メイク事情。まつ毛メイクを変えるだけで劇的チェンジも可能です。昼は扇型、夜は切れ長ロングで！

我爱时尚 bbs.52mag.com 制作，请在下载内24小时删除，勿做商业用途，否则后果自负

Day 昼顔 デカ目にマストなワンポイントテク

昼顔はやっぱり好感度優先！ やりすぎ感のないEYEメイクでデカ目をアピールできればこっちのもの。覚えておくと便利な、上品デカ目の簡単テクを教えます！

さん
学1年)

隠しライナーでカジュアルにキリッと
先にリキッドライナー

普通はシャドウを先にのせてアイラインを引くでしょ？ でも逆にすることで、ラインが目立たずに超自然な仕上がりに。まさに「ノーラインでは自信が持てない」という人におすすめのテク。昼顔にはこんなさりげなさが大切。

→1グランサンボン アイクリエイト ライナー ブラック 2,940円／クオレ 2 M・A・C スモール アイシャドウ ウィッシュフル 2,415円（限定色）／メイクアップ アート コスメティックス

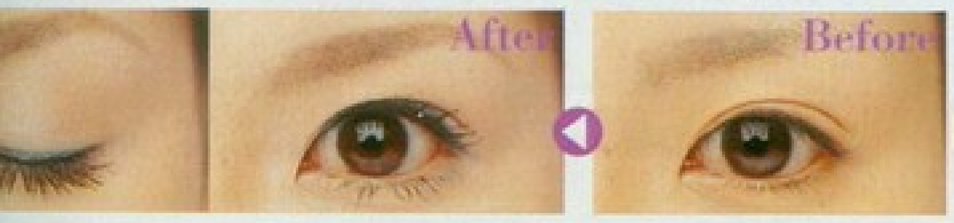

ールまつ毛で
なワイドさゲット
ール重視
スカラ

とまつ毛カールができて
目をワイドに見せるメイ
は完成したようなもの。
ー→下地→ホットビュー
スカラの4段階でまつ毛
完成させればパーフェク
カラ持ちもカンペキです。

ス ベー マスカラ 3D インテン
2,625円／クラブ・クレアタ
(CCBパリ) 2シィル ブース
575円／ランコム

ホットビューラーはベース後に

ベース後のほうがマスカラ落ちがなくて◎。

ライン一体型でデカ目効果！
ミニマム陰影シャドウ

濃淡2色のシャドウを使って目元に自然な陰影をつくる必殺技！ あえて、アイライナーを使わず、濃い色シャドウをアイラインがわりに。これならほどよくひきしめながら、ナチュラルな仕上がり。一重や奥二重さんにも効果的です。

石森麻奈さん
（大妻女子大学1年）

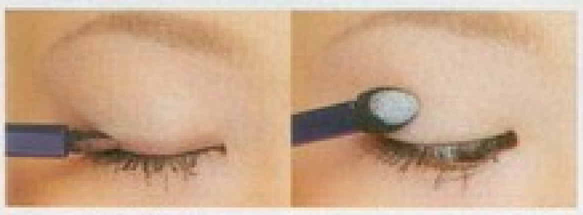

2 二重幅にはダークカラーを
二重幅より少し狭めに赤みのあるブラウンを。

1 ベースはライトカラーで明るく
ラベンダーを上下まぶた、グレーをアイホールに。

↓グラフィック カラー 06 6,300円／エスティ ローダー プラム系のグラデパレット

那子さん
ス女学院大学2年)

甘可愛さは下まぶたで見せる
下まぶたパステルカラー

膨張しやすいパステルカラーは上より下まぶたで使うほうが断然クレバー。白っぽい色のセレクトなら、甘すぎずレフ板効果で目が大きく見えます。ただし、下が軽い分上まぶたはキッチリと締めないとぼやけてしまうから注意して。

←フーデル アイカラー 09 630円／エムザ事業部 肌なじみグッドな微粒子パウダー。↓キャンメイク アイニュアンス No.14 609円／井田ラボラトリーズ オレンジ系のトリオ。

←カラーウェア 16 483円／メイベリン やさしいタマゴ色のシャドウ。とくに色黒さんには、こんなイエロー系が効果的。

ナチュラルなホリをつくる魔法色
隠しブラウンシャドウ

欧米人にあって日本人にないものはホリ！ だったらメイクで実現しちゃいましょう。ブラウンのシャドウをアイホールより少し広めにぼかし入れるだけで、自然なホリができちゃうよ。あとは好きな色のシャドウを重ねるだけでOK。

小川友佳さん
（青山学院大学2年）

↓1フェースカラー BR1 1,680円／エテュセ 影色に最適なマットブラウン。2アイカラー S-06 2,310円／ジルスチュアート コスメティクス

2 アイホールにピンクを重ねて仕上げ
きわをはずしアイホールにピンクを重ねて完了。

1 ブラウンベースでホリをつくる
影色になるマットブラウンをくぼみ上までON。

我爱时尚 bbs.52mag.com 制作，请在下载内24小时删除，勿做商业用途，否则后果自负

肩の力を抜いた
やわらかラインでセンスよく

アイシャドウライン

アイシャドウでアイラインを描くメリットは、リキッドやペンシルに比べて断然やわらかな質感になること。シャドウなのでカラーバリエも多く、至近距離ではナチュラルなのに、離れて見るとちゃんと目元がハッキリと見えます。

誰もがホレ込む
ナチュラルな
シャドウライン

↓1クリームアイカラー BE1 1,680円／エテュセ　肌なじみがよく、上品なパール感。2ヴィセ アイカラー コレクション BR305 735円／コーセー　ゴールドラメがまぶしいビターブラウン。

ふさふさロングな下まつ毛はデカ目の新条件

武田清華さん
（日本大学5年）

ライナー…
下にワイド…

下まつ…密集ラ…

上に比べなんとなく手…な下まつ毛だけど、上…なデカ目にするにはと…部分。ラインでふちと…すぎるので、まつ毛の…っぴり縦長な点を描い…驚くほどのワイド効果…

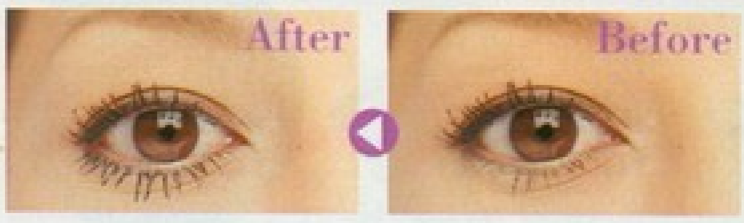

極細な筆…
仕上がり…
使用前はテ…
して筆先の…

←ケイト スーパーシャープ… BR-1 1,050円／カネボウ化…

目元がキリッと
ひきしまるスーパーテク

ホリ深ノーズシャドウ

顔立ちにメリハリを加えるノーズシャドウ。実は、デカ目効果も秘めているのです。鼻筋まで入れる必要もなく、目頭横にスッとプラスするだけで、奥行きが増して目元が強調されます。顔の中央寄りに目がグッとワイドに見える！

目頭横に入れる影…
横長EYEをメイク…

森本愛未さん

➡エスプリーク ブロウ&シェイド 2,940円／コーセー　セットインされているのは、超自然な影色！

ひかえめな
アイブロウコーデが
まなざしの魅力を
倍増させる

古賀歩さん

目元をパワフルに…
短め眉…

明るく短め…

眉が強いと目元がかす…というのはもう学習ず…でも、細すぎると貧弱…効果。今、ジャストな…を備えた眉は太め・短…！　口角とアイライナ…つないだ延長線上に眉…

ペンシルで…
形を下描き…
形ができたら…ングにはマス…

↑1エクセル パウダー&ペンシル…ロウN PD3 1,522円／サナ…群の楕円状の芯。2キャンメイク…ングアイブロウ 01 420円／…リーズ　イエロー系の明るい…

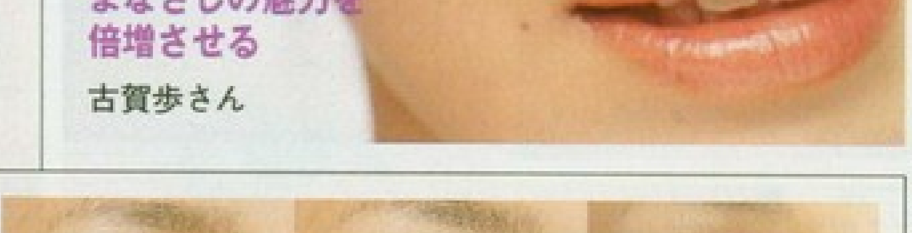

3 下ラインは目尻にボリュームを
目尻からのせて、目頭で消えるようにブラウンを。

2 アイラインは濃い色で描く
ブラウンはアイライン風に少し太長に入れる。

1 ベースはクリーム系でフィット
ベージュシャドウを目の上下を囲むようにON。

我爱时尚 bbs.52mag.com 制作，请在下载内24小时删除，勿做商业用途，否则后果自负

Night 夜顔 デカ目になれるスーパーテク

夜はメイクコードも派手さを増すもの。そう、顔もドレスアップしどきです。きらびやかな輝きを味方に、色使いや強調テクの工夫を随所に凝らして、夜にふさわしいデカ目に。

くぼみ延長線上に長めに入れるだけのラインがデカ目スパイスに

麻奈さん

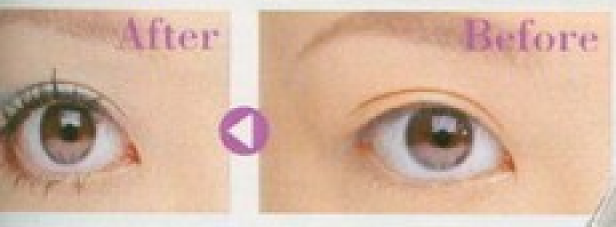

初心者向き！
飾りのキレイ色ライン

二重幅にWライン

Wラインと聞くと、ブラウンなどを使ったブラックメイク風な派手な印象を受けがちだけど、なかなか日本人の顔立ちには似合わせが困難。でも、キレイ色のカラーライナーならキュートに仕上がります。二重幅が広く見える効果も！

↓1M・A・C スモール アイシャドウ ブルー アブサン(限定色) 2,415円／メイクアップ アート コスメティックス 2オーブ アクアグラデーションアイズ 71 2,100円／花王ソフィーナ

し自在で
なし！

濃い色シャドウ 先塗り

ャドウは明るい色からのせ一般的だけど、逆に明るいとからのせることで、目のベールがかかり、グッ感が増す！ という利これなら、濃い色シ使いも失敗なくイにこなせるはず。

メリハリが効いた大人系美的まぶた

森本愛未さん

←デュオ クルール No. 845 4,725円／パルファン・クリスチャン・ディオール

まさに整形レベルの広がり感！

スモーキーな囲みライン

スモーキーカラーの囲みシャドウは、トレンド感ばっちりのデカ目メイクの代表！ 成功のカギはあまり濃くなりすぎない色のチョイスにあり。色みはシブくても、肌が透ける軽めの色合いなら、目をグルッと囲んでも強すぎない。

ライトなスモーキー色が囲みシャドウをスタイリッシュに演出

武田清華さん

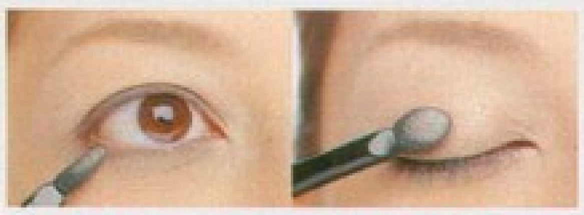

2 ラインはきわに細く入れる
一番濃いカーキ色をライン風に上下に入れる。

1 メインの影色は二重幅より広く
右上のカーキグレーを二重幅より広く入れて締める。

↓ルナソル ライティングフォーアイズ 05 5,250円／カネボウ化粧品

シャドウのアシストはクリーム

小川友佳さん

透け色シャドウでハイライト効果を狙う

ベースにクリームシャドウ

目立ち色のシャドウをメインカラーとして使う場合、ベースカラーは透け感のあるクリームシャドウが最適。フィックス力だけでなく、ハイライト効果もあるので、次にのせるシャドウの発色もパーフェクトなものに。

←1テスティモ プラチナムカラットアイズ 01 2,100円／カネボウ化粧品 2デュオ クルール No.455 4,725円／パルファン・クリスチャン・ディオール

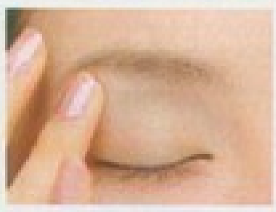

あっさりクリームシャドウをまぶたに
クリームシャドウを素早く指で広範囲にのせる。

下まぶたの色の重なりがムーディーに魅せる

木村佳那子さん

下まぶたアレンジで個性的なデカ目に

下まぶたグラデーション

グラデーションで入れるシャドウ使いは下まぶたにだって、応用可能！ 目尻が濃く、目頭に向かって薄くなるように縦にグラデづけすることで、横にワイドに。のせる範囲が狭いから、大胆な派手色のカラーチョイスもおすすめ。

↓アナ スイ アイ カラー デュオ 01 3,150円(11月10日限定発売)／アナ スイ コスメティックス

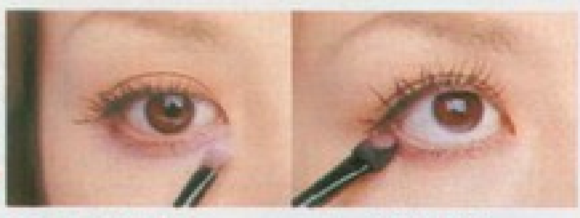

2 明るい色は目頭から目尻へ
ライトなパープルは逆に目頭から目尻に向かって。

1 濃い色は目尻から目頭へ
濃色のボルドーを目尻から目頭に向かってのせる。

我爱时尚 bbs.52mag.com 制作，请在下载内24小时删除，勿做商业用途，否则后果自负

まぶたにジュエリーのきらめきを

輝きリキッドライン

光り感のあるカラーアイラインは角度によって表情を変え、目元をより魅力的に見せてくれる魔法のアイテム。黒に比べると太めに入れても強い印象にならないから目頭~目尻に長めに入れても◎。シャドウは同系色にするとなじみいい。

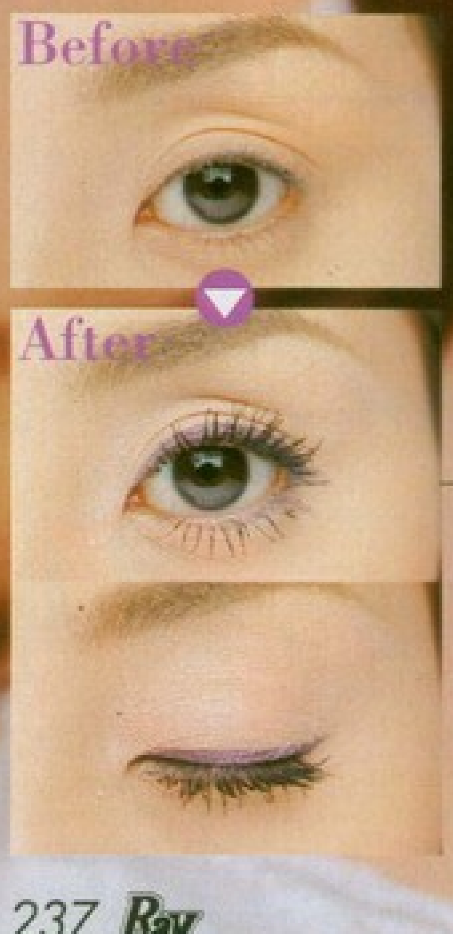

瞳を輝かせるカラーライナーの光のマジック☆

➡1カラーステイ リキッド ライナー 07 1,260円／レブロン　2アナ スイ アイ カラー アクセント 301 2,625円／アナ スイ コスメティックス

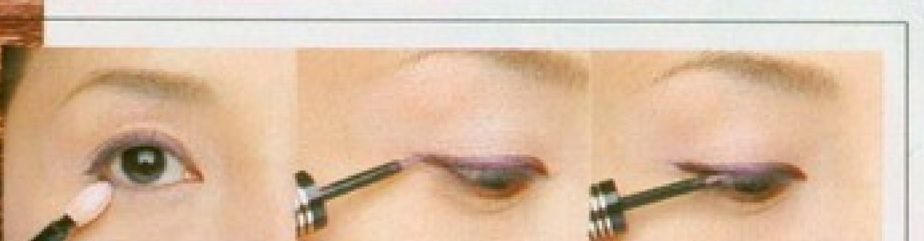

3 下まぶたはピンクシャドウを重ねる
ラインと重ねるように目尻~黒目下までON。

2 目尻はちょい長めでもOK
フレームに沿って目尻は少し長めに描く。

1 カラーラインは大胆に引く
アイラインは二重幅の半分くらいの太さで入れる。

力強く自然なラインで品格のあるクールな切れ長EYEに

武田清華さん

目ヂカラを自然な延長

目尻三角ライ

アイライナーの入れ方
幅は割り増し自在。と
ざとらしさを感じさせ
はルールがあります！
ことは下まぶたの延長
み出ないように、上の
き、目尻を三角形状に

←ルナソ
クチュア
アイライ
50円／カ

しっかりきわを埋める
三角ラインはまぶたをしっかり持ち上げて描く！

アイラインに匹敵するまつ毛の密集感

根元たっぷりマスカラ

マスカラをたっぷりと根元につけることができれば、アイライン以上の自然な仕上がりに。まずはボリュームマスカラを縦使いしてブラシの先のたまりを根元につけ、コーム状のマスカラでスマートに長さを足せばカンペキ。

➡ミス エレガンス ボリュームアップ マスカラ 01 2,415円／エレガンス コスメティックス

めざすはクッキ
エレガントまつ

石森麻奈さん

ピンクパールの光沢が夜の光に映えて目元の印象を拡大！

古賀歩さん

深夜まで下ま
くすま

目の下ピン ハイライ

夜になると、一日の疲れ
目の下に現れがち。でも
くすみはNG！　そんな
カバーしてくれるのが
ピンクのハイライト。目
射状に入れて上からの
りがちな目元に明るさを

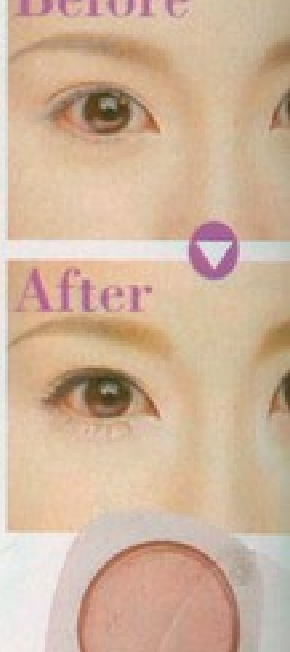

↑クリームアイカラー PK1 1
テュセ　ベルベットのような

我爱时尚 bbs.52mag.com 制作，请在下载内24小时删除，勿做商业用途，否则后果自负

701iなら操作ナシで
最新情報がケータイ画面に！

待受画面を
見るだけでOK
の手間いらず！

特別な操作は不要！　ケータイの画面に最新ニュースやお役立ち情報がテロップで流れてきます。1日9〜10回自動更新！

「iチャネル対応ボタン」をプッシュ！

気になる情報は
ワンプッシュで
一覧表示できる！

ケータイの「iチャネル対応ボタン」を押すと最新情報の一覧が表示されます。

5つのチャネルから見たいものを選択

関心のある
ニュースはさらに
じっくりチェック

「もっと見たい！」と思ったニュースがあれば、さらに詳しい情報を見ることができます。

情報更新や一覧表示のパケット通信料無料！

※別途パケット通信料がかかります。
※iチャンネルのご利用にはiモード契約が必要です。

おトク！

使用料は
50円！
(157.5円)

チャンネルを見ることがで
す。

ァーつきGジャン 24,150円、アガイルキャミ 7,875円、バッグ 50円／以上JAYRO ネックレ 2,520円／井筒屋 ブレスレッ 5,040円／ヴァンテーヌ

Scene 01

これからデート♡
でもケータイを見たら
……あれ、雨!?
―お天気―

全国のお天気(24時間・週間)・気温・降水確率・UV指数がチェックできます。登録すれば、自分が住んでる地域をすぐに表示することも可能。

新情報がケータイ画面にテロップで流れる！

差がつくモテ子のNEWS先どりケータイ！

くさいことはキライ、でも新しい情報には誰よりも敏感でいたい……そんなワガママモテ子にマストなサービス「iチャネル」がスタート。新感覚の行ロップ"で、モテ子流のケータイLIFEが始まるよ！

撮影／永谷知也(ウィル・クリエイティヴ)　スタイリング／山本あきこ　ヘア&メイク／荒川たつ野(nude.)　モデル／篠守絵麻　取材・文／山口翔子
●取材店リストは310ページにあります。

我爱时尚 bbs.52mag.com 制作，请在下载内24小时删除，勿做商业用途，否则后果自负

iチャネル対応 701i Line-up!

P701iD

「ヒカリドロップス」の演出と上質なデザインに首ったけ♡

「スクエア×グロス」「ラウンド×マット」の2タイプのフォルムと質感から選べる、究極シンプルなオトナめケータイ。内蔵メロディと連動した"ヒカリ"のイルミネーションは、夢見心地な美しさ！

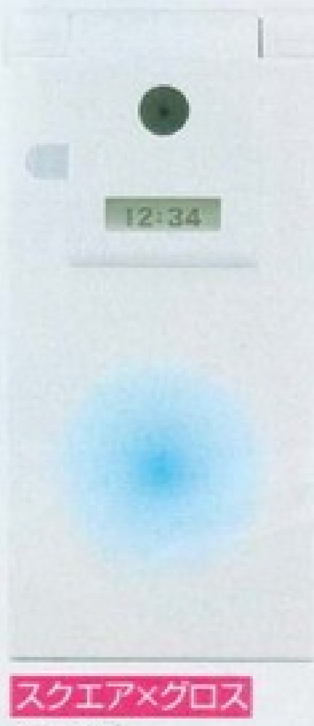

スクエア×グロス
ホワイト

ラウンド×マット
コーラル

ボディ形状は2種類！

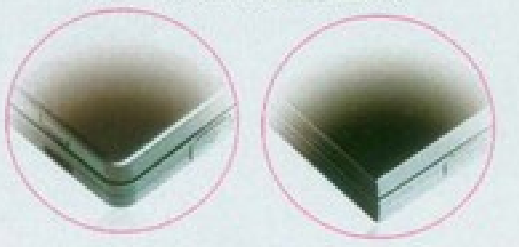

ラウンド
手にフィットするなめらかなラインで、使い心地は最上級。マットブラック、マットホワイト、マットコーラルの計3種類アリ。

スクエア
キラリと個性が光る、スクエアボディでクール&おしゃれな印象。グロスブラック、グロスホワイト、グロスコーラルの計3種類アリ。

N701i

色×色のコーディネートで楽しむおしゃれ雑貨感覚ケータイ誕生！

全8色のカラフルな「スタイルプラス」で、本体と合わせて32通りのカラーバリエが楽しめる！ スクエアなフォルムとポップなカラーは、おしゃれな雑貨屋さんのよう。自分らしさを満喫して♪

スタイルプラスでおしゃれ度アップ！

ブラック×ブラック
ホワイト×シルバー
ライトブルー×ブラウン
オレンジ×ブラウン

D701i

キラキラ大好き！な女のコに送る最愛イルミネーションケータイ

アシンメトリーラインに沿って光る、イルミネーションがキュート。色をグラデにすることも可能でLOVE度はMAX！ ケータイを閉じたままでもiチャネルのテロップが見られて使いやすさも◎。

ブラックベリー
オリーブ
チェリー

「エモーショナルイルミネーション」は着信メロディや音声に連動して変化！

ボディ背面の曲線に沿って光るイルミネーションは、着信メロディや話し声に連動して美しくチェンジ。話している姿もサマになる、モテ子には必須のキラキラ効果です！

お問い合わせ先:NTTドコモ
0120-800-000
www.nttdocomo.co.jp/

Scene
テロップが流れる
手放しでもOK!
えっ、あのスターが

ピンクチェーンつきノースリニット 7,245円／ピンキーガールズ新宿マイシティ店 ブレスレット 5,040円／ヴァンテーヌ

Scene 03

朝から今日の運勢をチェック♡これがお出かけ前の日課！

—占い—

気になる今日の占いを12星座別に表示。登録しておけば自分の星座をすぐにディスプレイすることもできます。

ブルーレースカットソー 6,510円、ブルーかぎ針編みカーデ 9,345円、ベージュパンツ 6,195円／以上KID BLUE

Scene 05

おすすめサイトの情報もチェック

—おすすめサイト—

「今日のオススメ！」とiモードのサイト情報が随時届けられます。

グレー半そでパールつきニット 5,775円／JAYRO ピアス 2,520円／井筒屋 ネックレス 3,990円／ヴァンテーヌ

Scene

**就職活動の面接
聞かれそうなネ
い〜っぱい！**

—ニュース—

最新のニュースが随時、更新されます。写真つきのニュースもあって見やすさ満点。就活のときのマストアイテムになりそうな予感。

我爱时尚 bbs.52mag.com 制作，请在下载内24小时删除，勿做商业用途，否则后果自负

リラックス気分のラブリーSTYLE
E・S

100㎖ 4,200円／ジェバーリー　レモン、マンダリンの柑橘系の香りからジャスミン、すずらんなどの清潔感のある香り、そしてシーダー、ムスク、アンバーの温かみのある香りが次々に訪れるナチュラル系のフレグランス。自分も彼も癒してくれるので、まったりしたいときに。

ニット 7,875円／JAYRO NEXT
リング 10,500円／ジェバーリー

カチッとデキる女は年下クンのハートも思いのまま♡

ー&ブローチつき)
oux(オンワード樫

彼とのおうちデートは香りで着くずして♡

キリリとした気分のシンプルSTYLE
インフィニットプレジャー

60㎖ 4,725円／ジェバーリー　気どりのない大人な女性を演出するならコレ。リンゴの花、ナシ、プラムのフルーティーな香りではじまり、パイナップル、ピーチ、すずらんのなめらかな香りを経由、ムスクなどの落ちついた香りへ。

お気に入りの香りは、いつでも持ち歩いていたい

NEWS 人気の2アイテムは便利な15㎖も見逃せない！

〈右〉ラヴ インテンション ブルー、〈左〉スウィート ラヴ インテンション 各15㎖ 1,890円／ジェバーリー　すずらん、ミントがアクセントになったさわやかな香りのスウィート ラヴ インテンションはデート前に、フルーティーフローラルな甘さのブルーは合コンで大活躍間違いナシ。

んなときでもハズさない！パーフェクトなモテ子ライフはこの香りあってこそ！

モテ香水LIST

What's ジェバーリー？

2000年にパリで誕生。香りを着るという感覚で自分に似合った香りに出会える、誰からも愛される、気軽に楽しめるというのがコンセプト。斬新かつユニークなボトルも特徴です。

洋服に合わせて、香りも着替えるのがおしゃれモテ子の常識です。そこでバリエ豊富なジェバーリーの香水たちをご案内。間違いなく夢中になるハズ！

我爱时尚 bbs.52mag.com 制作，请在下载内24小时删除，勿做商业用途，否则后果自负

シック&セクシーな香りで“憧れの女性”をさりげなく演出

スペシャルな気分のドレスUP STYLE

ジョアン.b ウーマン
100㎖ 6,825円／ジェパーリー　香り立ちはグレープフルーツやサンサジなどの落ちつきのある柑橘系。次にラズベリーやプラムが甘酸っぱいスパイスを効かせます。ラストはアンバー、ビャクダン、ムスクなどがほのかに香り、憧れられる大人な女性に引き上げてくれます。

PRESENT

「ジョアン.b ウーマン」(100㎖)をRay読者10名にプレゼントします！　欲しいコはハガキに住所、氏名、電話番号、年令を書いて、〒101-8911東京都千代田区神田駿河台2-9 主婦の友社Ray編集部「ジョアン」係まで応募してください。締め切りは11月21日必着。当選者の発表は発送をもってかえさせていただきます。※雑誌公正競争規約の定めにより、この懸賞に当選された方は、この号の他の懸賞に入選できない場合があります。※個人情報は応募商品の抽選および発送のためにのみ使用いたします。

ベロアブラウス 9,345円
ド樫山）（上）ピンクの
500円、(下)ピンクのパー
円／ともにジェパーリー

ジェパーリー発 STYLEで選 モッ

お問い合わせ先

ジェパーリー インフォメーション 0120·50·0298 http://www.geparlys.co.jp

撮影／樫山和樹（モデル）、長野奈々子（商品）　ヘア&メイク／二法田諭（ラ・ドンナ）
スタイリング／大日方理子　モデル／今井りか　文／白倉綾子

エロ香水

我爱时尚 bbs.52mag.com 制作，请在下载内24小时删除，勿做商业用途，否则后果自负

スタイリング／中村祥恵
モデル／酒井彩名、葛岡碧
取材・文／白倉綾子
●取材店リストは310ページにあります。

さりげなく、したたかに戦闘モード。それが恋の媚薬、〝エロ香水♥〟
デイリー使いの香りで幅広く、本気の彼だけを集中的に……。
五感に直接届く香りは、言葉以上に記憶を残すもの。
「いい香りだね」っていわせたら、こっちの勝ち！
狙いのカレに対応する魅惑の香りを見つければ、
今年の冬は、ココロもカラダもHOTに過ごせるはず♥

Daily

毎日使いでラブを運び込む 甘くライトな香り

柑橘系のフルーティーな香りやフレッシュフローラルの香りなど、さっぱりとした甘さが男のコたちのハートをしっかりキャッチ！ 可憐で、さわやかな印象をふりまきます。毎日使いの香りで恋の網をはりめぐらせてみては？

1

透明感のある香りが無邪気さを演出

「ビューティフル シアー」オーデ パフューム スプレイ 30㎖ 6,300円／エスティ ローダー

フローラルの香りの中にジンジャーやリリーなどで深みを持たせ、根幹にはシタンやツゲで透明感を。やさしくシアーな香りで、ピュアな雰囲気を演出して。

…コロの声に…て！

…「エコーウーマン」…ファム …45円 …ル・ボーテ 香水事業本部

…レープでフルーテ…イリスでフェミニ…たフルーティーフ…り。フレッシュで…な香りは自分らし…てくれます。

…キウキ…気分♪

…バンシイ」…レ ナチュラル …0㎖ 6,300円…ム ジバンシイ

…予感させるフレッ…フラワーブーケで…コロをちらつかせ…アンバーでエレガ…きをアピール。

4

〝恋に落ちる瞬間〟がつまった香り

「カルバン クライン エタニティ モメント」オードパルファム 50㎖ 9,345円／ブルーベル・ボーテ 香水事業本部

ライチ、ザクロ、グアバのフレッシュな甘さと、ボタン、スイレン、ローズなどの花々の香りが甘美で女性らしい。また会いたいと思わせる魅惑の香り♥

5

挑発的で、気ままなレディに変身！

「グッチ エンヴィ ミー」オードトワレ 50㎖ 9,975円／ブルーベル・ボーテ 香水事業本部

軽やかで魅惑的な香りのフレグランス。花々のやさしい香り、ピンクペッパーのスパイシーさ、果実のみずみずしい香りが現れ、気まぐれ小悪魔ガールを演出

…瞬をつかむ…り

…ソー マジック！」…パルファン …50円

…す四つ葉のクロー…れた、さわやかな…ート。シュッとひ…けで、お守りのよ…、毎日をHAPPY…れるパワーをオン。

…少女の…スをお届け

…ルアディクト 2」…トワレ …25円 …ン・クリスチャン・

…ーツとオレンジの…から、パイナップ…アなどフローラル…へ、最後は温かな…クなどが漂います。

エロ香水

恋愛力をUPさせるカラー、ピンク。そんなボトルに入ったフレグランスを使えば、知らず知らずのうちにLOVE体質に早変わり♪　デイリー使い＆スペシャル使いのとっておきの香りを紹介します。

我爱时尚 bbs.52mag.com 制作，请在下载内24小时删除，勿做商业用途，否则后果自负

恋が叶う

ピンクベロアキャミ 6,090円／ウィルセレクション（メッセージ） コサージ 1,470円／SHINE BE MODEL（エスシステム） ピアス 3,990円、ネックレス 3,465円、ブレス（ハート） 2,940円、ブレス（細） 5,040円／以上ヴァンテーヌ　ブレス（太） 1,575円／井筒屋

どんな男のコもイチコロ!? 香りのマジックでWINTER LOVEをGET♥

3
恋を射止める！ピンクフルーツ

「メッセージ アーバン・ベシェ」オードパルファム 60㎖ 6,825円／青山コスメティックバンク

"あゆ"のツアーサポートブランド、メッセージから新作登場。ストロベリーやピーチなど、ピンク色の果実をブレンドした甘い香りで恋愛ムードUP!!　男女問わず好印象を与えるはず。

1
**ダイヤの…
とびっき…**

**「ショパー…
ピンク ダイ…
オードトワレ…
／ブルーベ…
香水事業本…**

タンジェリン…
の弾けるよう…
キンモクセイ…
りへ、さらに…
ムスクなどが…

2
**カラフル…
ポジティブ…**

**「サルヴァト…
インカント…
オーデトワ…
100㎖ 11…
／わかば**

トップはパイ…
ーのおいしそ…
ラルブーケの…
に香り、ホワ…
ダルウッドで…

Special
ここ一番！の勝負日に使いたいスウィートな香り

温かなフローラル系や甘めのフルーティー系など、吸引力を高める濃厚な甘さが勝負の決め手！　合コン、友達から脱却したい、そんな狙いを定めた日にこそスウィートな香りを。つけすぎ厳禁。ほのかに香るのが基本です♪

6
気になる彼のココロをしっかりトリコに♥

「ドリームメーカー ピュア ドリーム」オードパルファム ナチュラル スプレー 60㎖ 3,360円／ウエニ貿易

ラズベリーとグレープの甘い香りでスタート。キンモクセイ、オリスのやわらかな香りが現れ、スミレ、アンバー、ムスクの温かな香りに彼もうっとり♡

7
ひっそりと耳元で愛の告白♥

「ロエベ アイ ロエベ ユー」オードトワレ 50㎖ 9,450円／ブルーベル・ボーテ 香水事業本部

耳元でそっとコクられたような気分に……。柑橘系の香りで始まり、花園のようなフローラル、ムスク、バニラの温かみのあるロマンチックな香りへ到着。

4
**誰でもお…
なれちゃう…**

**「レ ベル ド…
チェリー フ…
オーデ トワ…
30㎖ 4,20…
／パルファ…**

風に舞う桜の…
ンクの王冠、…
のようなボト…
を盛り上げる…
フレッシュな…

5
**落ちつい…
色気で勝…**

**「ローレン…
オードパル…
75㎖ 8,40…
／ラルフ ロ…
フレグランス…**

タンジェリン、…
ムなどの凛と…
ベローズなどの…
やさしく深み…
ラシックモダン…

LOVEオーラがUPする！PINK

ブリー派のエロ香水リスト

フローラル、フルーティー、パウダリーなど甘い香りのラブリー派と、グリーン系、アンバー系、さわやかフルーティーなどのシンプル派。香りで彼好みの女になってみる？

我爱时尚 bbs.52mag.com 制作，请在下载内24小时删除，勿做商业用途，否则后果自负

彼をも包み込む

ャーズ インテンス」
パフューム スプレィ
300円
ローダー
リー、ピオニーな
ークした香りから、
の香り、ウッディ
かな香りへと変化す
フローラル。お花
るような気分に♪

気どらず融合！

「ナネットレポー」
オードパルファム
50㎖ 7,560円
／ブルーベル・ボーテ
香水事業本部

白い花々の透明感ある繊細な香りが少女らしさを、センシュアルなスミレやエキゾチックなアンバーなどが女性らしさを表現。ウイットに富んだフレッシュな香り。

まばゆい冬の香りでクリスマスを盛り上げる

「ランスタン・ド・ゲラン・オーデノエル」
オーデトワレ 50㎖ 9,450円
／ゲラン（11/4限定発売予定）

全体の香りの軸となるのはパウダリーなアイリスの香り。透明感と深みを与え、やわらかな印象を作り出します。シトラスノートで始まり、官能的な香りへと誘います。

Lovely

ピンク花つきニット8,190円／ウィルセレクション（メッセージ）
ピアス1,575円／井筒屋

「ミス ディオール シェリー」
オードゥ パルファン 50㎖ 8,400円
パルファン・クリスチャン・ディオール
リッチ×エレガント＋おいしそう！がNEWルック。

のような無邪気さで高く誘惑♥

「アナ スイ ドーリー ガール」
オー ドゥ トワレ
30㎖ 4,410円
／アナ スイ コスメティックス

トップノートは思わず食べたくなるフルーツの香りで、ミドルは若々しさと浮気心をちらつかせるみずみずしいフローラルブーケ。ラストはもちろんセクシーにキメます。

バラの花びらのシャワーを全身に浴びて♪

「ヴェリィ イレジスティブル ジバンシイ」
オーデトワレ ナチュラル スプレイ
50㎖ 8,400円
／パルファム ジバンシイ

さまざまなルーツのバラをブレンドし、バラのエッセンスを35%含有。さらにアロマティックな香りもMIX！ 自由奔放で気まぐれ、かつ官能的なひねりのある香り。

幸せな瞬間を香りに閉じ込めて！

「イン ラブ アゲイン フルール デ ラ パッション」
100㎖ 8,925円
／イヴ・サンローラン・パルファン（限定品）

ラズベリー、マスカットのフレッシュな香りが広がり、シャクヤクなどが華を添えます。さらにムスクやバニラのまろやかな香りが加わってフレッシュブーケのできあがり。

僕たちラブリー派！な男のコに聞いた 香りアンケート

Q どんなときに香ると、ドキッとする？

1位 映画デート
2位 夜デート
3位 隣に座ったとき

〈右〉冨高慎司クン（駒澤大学4年）
〈左〉斉藤健司クン（青山学院大学4年）

ほとんどの男のコからデートのときとの声が。映画デートなど、2人の距離が近いときが効果的と判明。「隣に座ったときに香るとドキドキする」（冨高クン）「ドライブで車内が一気にいい香りになったとき」（斉藤クン）

Q 女のコの香りは、どういうのが好き？

1位 甘め系
2位 フルーツ系
3位 癒し系

〈右〉西村政哉クン（国士舘大学4年）
〈左〉水谷寿美クン（青山学院大学3年）

圧倒的人気なのが、フェミニンな甘い香り。やっぱり女のコ＝甘い、と連想する男のコはまだまだ多い!?「女のコは甘い香りであってほしい！」（水谷クン）「シャンプーみたいな香りもさわやかで好き」（西村クン）

セクシーでアップビート♪ご機嫌な香りに夢中

「ライブ ジェニファー・ロペス」
オードパルファム 50㎖ 7,140円
／ブルーベル・ボーテ 香水事業本部
（11/1発売予定）

シシリアンレモン、イタリアンオレンジ、ジューシーなパイナップルで陽気なトップノートが完成。続いて甘酸っぱさ、センシュアルな香りが訪れたらフィナーレ。

実録 私のモテ香水「これでカレを夢中にさせた!!」

可愛く見える香りがあるなんて不思議
磯部奈央さん（恵泉女学園大学[illegible]）
[illegible]がするだけ
見えるといわ
水に興味がな
ウケがいい」
[illegible]
パルファン
50円

彼が匂いをクンクンかぎ続けて困ります
上津原由貴奈さん（学習院大学3年）
「『超イイ香り！』といって一日中、彼氏が私の匂いをかいでいました。完全に癖です」
アナ スイ スイ ラブ オードゥトワレ 30㎖ 4,725円／アナ スイ コスメティックス

フルーティーな香りで子どもウケもバッチリ!?
小川友佳さん（青山学院大学2年）
「塾のバイトで『先生、イイ匂いがする』って生徒にいわれました」
エンジェルハート オードトワレ 50㎖ 5,040円／アメーズユープランニング

ベビー ドールの恋愛ジンクス信じてます
須藤日奈子さん（M大学2年）
「ラブ運が上がると有名だから、変えると彼と別れそうでこわい」
ベビードール オーデトワレ ナチュラルスプレー 50㎖ 7,140円／イヴ・サンローラン・パルファン

知らない男のコに声かけられました！
三野輪洋子さん（立教大学3年）
「エレベーターで『イイ匂いですね』って突然いわれてビックリ」
ピュア プワゾン オードゥ パルファン 30㎖ 5,250円／パルファン・クリスチャン・ディオール

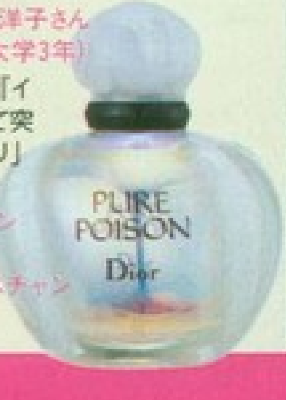

あなたならどっちでいく!? シンプル派

我爱时尚 bbs.52mag.com 制作，请在下载内24小时删除，勿做商业用途，否则后果自负

彼を虜にする魅惑の果実を召し上がれ

「DKNY ビー デリシャス」
オーデ パフューム スプレー
50㎖ 7,350円
／ダナ キャラン コスメティックス

DKNY専用につくられたアメリカン・アップルの香りが特徴。新鮮なキュウリやグレープフルーツが活気を与え、エキゾチックなフローラルの香りもさわやかさを引き立てます。

HAPPYライフを手に入れる!!

「クリニーク ハッピー ハート」
50㎖ 6,825円
／クリニーク ラボラトリーズ

山の澄みきった空気に、マンダリンやキュウリのみずみずしさが調和したトップノート。花畑のような香りに心奪われ、ウッディー系の忘れがたい香りがほのかに続きます。

クリスタルのように澄みきった香りが新鮮！

「オムニア クリスタリン」
オードトワレ
40㎖ 7,350円
／ブルガリ パルファン事業部

フレッシュな竹とフルーティーなナシの香りで立ち上がり、蓮の花がやさしく香ります。ひかえめだけど官能的なバルサウッドが、奥深さをかもし出し洗練された香りに。

Simple

白ニットキャミ（ファーティペットつき）27,300円／プライベートレーベル　ピアス1,890円／井筒屋　ファーブレス3,045円／Xmiss（エスシステム）

「エスカーダ」
オードパルファム 50㎖ 8,925円
ブルーベル・ボーテ 香水事業本部

ラグジュアリーの中にリフレッシュなひとときを。

ヌードなぬくもりを感じる温かさを凝縮！

「マーク ジェイコブス ブラッシュ」
オードパルファム
50㎖ 10,290円
／ブルーベル・ボーテ 香水事業本部

ジャスミンのやわらかさに、クリーミーな素肌感を映し出した香り。スタージャスミンを基調にしたフレッシュフェミニンフローラルな香りは甘くて、ちょっぴりせつなめ。

ひかえめだけど芯のある頼れる女の顔がチラリ

「プラダ」
オーデパルファム
ナチュラル スプレー
30㎖ 6,090円
／わかば

ウッディなサンダルウッドオイル、温かみのあるパチョリの葉、バニラのようなベンゾインなど、アンバートーンでまとめた上品な甘さが魅力的なフレグランス。

陽気で元気いっぱいのプリティーガール！

「ルチアーノ ソプラーニ プリティガール」
オーデトワレ スプレー
30㎖ 2,730円
／わかば

レモン、ライチ、パイナップル、パッションフルーツなど地中海や南国の果実がたっぷり！　やさしい花の香りやシュガーアーモンドがほんのり甘さをプラスします。

恋することが好きな私へチェンジ！

「モスキーノ アイラブラブ」
オーデトワレ スプレー
50㎖ 7,350円
／わかば

フローラルフレッシュフルーティーの香り。元気いっぱいで、いつも恋していたい気分にさせます。ポパイに恋する「オリーブ」をイメージしたキュートなボトルもステキ。

僕たちシンプル派！な男のコに聞いた 香りアンケート

Q どんなときに香ると、ドキッとする？

1位 夜デート
2位 ドライブデート
3位 通りすがり

〈右〉セバスチャンくん（A大学3年）
〈左〉大戸清貴クン（高校1年）

断然多かったのが夜デート!!　シンプル系好きな男のコを落とすのは夜が狙い目!?「夜デートのとき香ると気合いが入ってる感じ」（大戸クン）「通りすがりに石けんっぽい香りがすると◎」（セバスチャンくん）

Q 女のコの香りは、どういうのが好き？

1位 セクシー系
2位 フレッシュ系
3位 甘め系

〈右〉野尻広大クン（駒澤大学4年）
〈左〉小岩範幸クン（青山学院大学2年）

フェミニンで女らしい香りやシンプルでさわやか系の香りに人気集中！「ウォーター系のフレッシュな香りが好き」（野尻クン）「ちょいセクシー系がいい。シャネルっぽいイメージかな」（小岩クン）

私の必勝！モテ系フレグランス

伊藤寿賀子さん（青山学院大学3年）

「石けんみたいないい香り！と、合コンで男のコウケNo.1♥」

トミー T ガール
オーデ トワレ スプレイ
50㎖ 6,825円／トミー・ヒルフィガー トイレタリーズ

私の香りとしてみんなに定着！

石森麻奈さん（大妻女子大学1年）

「印象に残る香りらしく、彼が私の香りとして気に入っています。友達からも好評です」

シャンゼリゼ
オーデパルファン スプレー 30㎖
7,875円／ゲラン

女の本能が感じられる香りなのかも

斉藤友紀さん（青山学院大学2年）

「男友達が『誘う匂いがする』だって（笑）。挑発的な香りってこと!?」

バーバリー・テンダータッチ
オードパルファム
50㎖ 7,245円／ブルーベル・ボーテ 香水事業本部

コレをつけてると彼がやさしい…

佐藤みのりさん（OL・23才）

「クリニークをつけてると、彼がいつもよりやさしい。デート時に有効的に使います」

クリニーク ハッピー
50㎖ 6,825円／クリニーク ラボラトリーズ

キレイなお姉さんになりたい日に

針谷留路さん（大妻女子大学3年）

「ちょっとお姉さんっぽくて、キレイに見えると彼にいわれた」

ジャドール
オードゥパルファン
50㎖ 9,450円／パルファン・クリスチャン・ディオール

我爱时尚 bbs.52mag.com 制作，请在下载内24小时删除，勿做商业用途，否则后果自负

どんなLOVEも叶う! 狙い撃ち!な恋に効く香り

目的別で男のコを夢中にさせるスゴ腕フレグランスをたっぷりご案内！　彼の浮気が気になる、今夜は勝負をかけたい、合コンでとにかくモテたいなど、わがままなリクエストにもおこたえします！

…な彼を…ッとさせる

POINT **二面性のある香りを使い分ける！**

セクシー系や、…×エレガント…プの違う香り…まぜて、こん…ったっけ!? …ば上デキ！

「…チ ザ・プリティー キャット」…ー、(紫)キャリンヌ …ァム ナチュラルスプレー …570円 …場

…はさわやかフロー…系、妹ミヌーはフ…お上品系の香り。

あの人を奪いたい!!

POINT **セクシーさを隠し持つさわやかな甘さが吉！**

フルーツ系のさわやかな甘さで無邪気な可愛らしさを、ムスクやサンダルウッドのちょいセクシーな香りで大人の色気を。相対する香りでほんろう！

「オリジナルラブ」オード パフューム 60㎖ 5,775円／アメーズユープランニング

彼の気持ちを閉じ込める意味を込めたラブチェーンキャップも恋のゆくえをサポート。

もっと彼を本気にさせる

POINT **守ってあげたい！と思わせる甘さが肝心**

白い花々の清楚で、やさしく、ほのかに甘い香りが、守ってあげなきゃ！と思わせるコツ。計算ゼロを装えれば彼ひきつけ大作戦成功です！

「ラブ パスポート ラブパスポート ア ブルーム」オードパルファムスプレー 50㎖ 5,775円／フィッツコーポレーション（11/18発売予定）

一輪の可憐な花の香りから、スズラン、ライラック、スミレなどお花畑の香りへと誘います。

第一印象でおとす!!

POINT **もう一度会いたいと思わせる印象的な香り**

上品かつ鮮烈な香りが、つかんだハートを放さない！　甘いだけじゃダメ。さりげない香りと思わせつつ、ひきつけるスパイスが必要です。

「ジョアンㇾウーマン」100㎖ 6,825円／ジェバーリー

落ちついた柑橘系が香り、甘めフルーツがほんのりスパイスを効かせて印象度を高めます。

彼の浮気防止

POINT **同じ香りを2人で仲よく共有！**

離れている間も存在をアピールしたいならペアフレグランスなど共有できる香りをプレゼントしてみては？　彼もふと気づくはず！

「ゴルチエ トゥ ザ パワー オブ 2」オードパルファム ナチュラルスプレー 2×40㎖ 11,550円／ボーテプレステージインターナショナル（10/28発売予定）

アンバー、ムスク、バニラの3つの香りをブレンドしたセクシーな香り。2つのボトルが磁石でひとつにくっつく仕組み。

…と…したい!!

…枠わせて…におさめる

…ーの「マラガ…は濃厚な赤ワ…のカクテルの…たの香りに酔…に復活を宣言…！

…アップスプレー …ー」…0円 …イトレーディング …発売予定）

…どの香りをフレグ…ディメーター。今…系カクテルの香り。

合コンでモッテモテ♥

POINT **ヒトフェロモンで隅々まで一網打尽！**

恋愛のオーラを放つヒトフェロモン成分入りフレグランスで、男のコの第六感を刺激すれば、その場の全員があなたに夢中。いつにないモテっぷり。

「レルム フェローズ」オードパルファムスプレー 50㎖ 6,825円／フィッツコーポレーション

ヒトフェロモン＋3種類のローズで超恋愛モード！　セクシーで魅力的な女性へと変身です！

王子様みたいな彼と出会いたい!!

POINT **王子モチーフを身につけて本物探し！**

やさしくって、誠実で、イケメンで……、そんな王子に出会いたいと願うなら、まずは王子がキャラクターのフレグランスをとり入れてみては？

「星の王子さま "B-612"」オードトワレスプレイ 100㎖ 3,990円／フォルテ

シトラス系のさわやかな香り。星の王子さまが住んでた惑星"B-612"がモチーフのボトル。

今夜は帰りたくない…

POINT **寄り添うほどにふんわりと香り立つ**

少し離れていると気づかないけど、急接近するほどにふんわりと甘い香りが立ち込め、嗅覚や大脳を刺激！　さりげなく誘う最上級テクです。

「フラワー バイ ケンゾー ル パルファム」ジャスト ア ドロップ 15㎖ 10,500円／LVMH コスメティック ケンゾーパルファム

ポピーの香りに、パウダリーなアンバーやアーモンドが出会い、オリエンタルフローラルのミステリアスな香りに。

遊び人の彼をほんろうする

POINT **♥を盗むor盗ませる駆け引き上手に**

ピンクパンサーの力を借りれば彼のハートを盗み出すのも、彼にあなたのハートを盗ませるのもお手のもの。フラフラしてる彼を手なずけて！

「パルファム ピンクパンサー(右)スティール ミー、(左)スティール ユー」オードパルファムスプレー 各50㎖ 3,675円／フィッツコーポレーション

セクシーキュートなスティール ミーは盗ませる、クールセクシーなスティール ユーは盗むほう。

恋GETな香水 TOPICS まだまだあります！

…ブル香水で、なりきりセレブ

…ースはフローラル調、メンズはウッデ…調、相乗しあう香りで、親密度も上昇！

…トゥルー スター オーデ パフューム …ィ 50㎖ 7,875円、(左)トゥルー スター オーデ トワレ スプレィ 50㎖ 6,300円 …にトミー・ヒルフィガー トイレタリーズ …ンセとエンリケ、米国2大注目アーティ…のコラボが話題。←(右)パリス ヒルトン …メン コロン スプレー 50㎖ 5,250円 …パリス ヒルトン シアー オーデパルファ…スプレー 50㎖ 5,775円／ともにわかは

ベビー「ベビー ドール」つきでLOVEパワーUP♪

恋を呼ぶ甘い香りのベビー ドールがグリッター入り＆大小2個セットに。ポーチも必見！

ベビー ドール スパークリング オーデトワレ ラブ＆セレブ15㎖＆50㎖（ポーチつき）7,875円／イヴ・サンローラン・パルファン（限定品）

グロスと香りをパパッとつけ直して勝負！

リップグロスとフレッシュフローラルのフレグランスがひとつになった携帯に便利な一品。

ブリトニー スピアーズ キュリアス リップグロス＆オーデパルファム デュオ 各5㎖ 3,…5円／わかは

小さな香りのアクセで一日中香る女に

かぐわしい花々の香りのセブンフラワーズ オード パフューム 50㎖（現品）と、ロケット内の布地に香りをつけて携帯できるポマンダーのセット。

ステラ★フラワーコフレ 8,925円／ロクシタン（12/2～25限定発売）

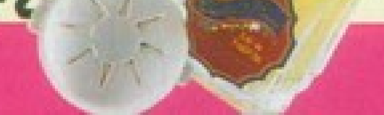

飾っておきたい！おしゃれな練り香水

ハンドメイドのアニマルコンパクトの中にはビューティフルやプレジャーズなど、エスティの人気の香りが。

（左から）ビューティフル オウル［店舗限定］、プレジャーズ レインディア 各…円／エスティ ローダー（11/1限定発売）

我爱时尚 bbs.52mag.com 制作，请在下载内24小时删除，勿做商业用途，否则后果自负

印象に残るフレッシュ＆スウィート

クレイジーピン

グラマラスピンクのボトルは、ルックスからして女っぽさ満点。トップノートはパイナップルとイチジク。ミドルノートはピンクローズ、ユリ。そしてラストノートはサンダルウッドとホワイトムスクです。フルーツのさわやかな甘さに軽やかなフローラルの香りが重なってフェミニンな雰囲気を演出します。

➡クレイジーピンク オードパルファム ナチュラルスプレー 100mℓ 3,360円／ハニー・ハニー（ウエニ貿易）

セクシーな香りがあれば
ちょっぴり大胆なセリフも
サマになりそう♥

白ファーマフラー
ew de Rew（スタ
白キャミ 参考
45円／ともにラ
ベルト／私物
／MARCO（靴の
店） 時計 10.5
ル・ハート（ウエ
ネックレス 6,00
ニー（ウエニ貿易

碧の
モッテモテ
フレグランス
計画

パーティーシーズンは
"クレイジーピンク"の香りで大人めグラマラス宣言！

いつもよりちょっぴり背伸びな
おしゃれをしたくなる季節です!!
そんなスタイルの日にぴったりなのが、
つけた瞬間に大人なオーラがあふれだす
「ハニー♥ハニー」の新フレグランス。
普段とは違った表情で、
まわりをドキッとさせちゃいましょ。

撮影／[Model]桑嶋まこと、[Goods]石沢義人　スタイリング／有村華菜子
ヘア＆メイク／山下智子　モデル／篠岡碧　構成／松尾有子
●取材店リストは310ページにあります。

ハニー♥ハニーのサンプルを300名の方にプレゼント！

今回碧が紹介した新フレグランスのハニー♥ハニー"クレイジーピンク"のサンプルを300名に差し上げます。希望者は官製はがきに郵便番号、住所、氏名、職業、好きな香水を明記して、〒110-0008 東京都台東区池之端1-6-17（株）ウエニ貿易 フレグランス課「ハニー・ハニー」サンプルプレゼント係まで。締め切りは、11月10日（当日消印有効）。当選者の発表は発送をもってかえさせていただきます。
※個人情報は応募商品の抽選および発送のためにのみ使用いたします。

●問い合わせ先／ウエニ貿易 コスメティック事業部 ☎03・5815・5707

我爱时尚 bbs.52mag.com 制作，请在下载内24小时删除，勿做商业用途，否则后果自负

法 応募締切 05年12月31日

携帯またはPCから右記アドレスに空メールを送信。
応募先URLの記載された返信メールが届く。
そのURLにアクセス！必要事項を記入したら応募完了。

j.ag@p-jn.net

URLが届かない場合は、こちらのURLへアクセスして下さい。 http://p-jn.com/gem/
される際、携帯メールのドメイン指定受信設定をされているお客様はp-jn.netを指定して頂き、返信メール・引換メールを受信出来るよう設定下さい。

応募者全員に!!
KissCEREYネックレスをプレゼント!

提供／株式会社ジェムケリー 京都市下京区諏訪町通五条下ル上諏訪町294-5 お問い合わせ先／TEL:075-361-8952 gem@gemcerey.jp

我爱时尚 bbs.52mag.com 制作，请在下载内24小时删除，勿做商业用途，否则后果自负

撮影／瀧瀬徹　取材・文／田中亜季　●取材店リストは310ページにあります。

シャイニー☆
トレンド顔をつく
フェースグロス新登場

〜目、ほお、唇、ぜ〜んぶおまか

〈上から〉化粧惑星 フェースグロス GD1 シャインゴールド、PK1 シャインピンク、WT1 シャインホワイト 各945円／オービット(11月1日発売予定)

化粧惑星
SHISEIDO
ケショウワクセイ

クも他のコに負けないように、はりきらなくちゃ！

そこで、恋のライバルにメイクで差をつけられるフェースグロスがおすすめ♡ ぬれたようなツヤと繊細なパールで、ツヤ☆キラなトレンド顔になれるんです。その秘密は…まず、グロス＆シャイン効果。透明感のある発色と、パールの輝きがキラめくツヤと立体感を演出します。さらに、ロングラスティングパウダー配合だから、抜群のフィット感で目元、口元のポイントメイクを長持ちさせる効果も！ しかも、保湿効果のある成分配合で、肌の乾燥を防ぐ配慮がされているのもウレシイ♡ 使い方はとっても簡単！ 指でとって、軽くたたくように広げるだけ。アイシャドウ、チーク、グロスとしてだけでなく、いつものシャドウやチーク、リップメイクの前にひと塗りして、シャイニー感をプラスするのもいいかも♡ 色は、セレブ顔になれるゴールド、ふんわりとした印象のピンク、透明感あふれるホワイトの全3色。目元、ほお、唇に使えるマルチな機能のほか、実はホワイトとゴールドはデコルテにも使える！ コロンと丸くてポーチに収まりやすいから、パーティーのお供にもぜひ♡

こんなシャイニーなモッテモテメイクなら、彼もイチコロ!? スレ違う男のコもみ〜んな振り向かせちゃお♡

我爱时尚 bbs.52mag.com 制作，请在下载内24小时删除，勿做商业用途，否则后果自负

我爱时尚 bbs.52mag.com 制作，请在下载内24小时删除，勿做商业用途，否则后果自负

PEACH JOHN
THE CATALOGUE

お申込みいただいた方全員に「PJ」最新号さしあげます。

カタログご希望の方は、綴じ込みの専用ハガキに必要事項をご記入の上、ポストにご投函、またはFAXにてお送りください（郵便ハガキでもOK。〒・住所・氏名・西暦での生年月日・電話番号を明記して下記へお送りください）。お申込みいただいた方全員に「PJ」最新号をさしあげます。ホームページからもご請求いただけます。

＊ハガキの場合
〒983-0034 仙台市宮城野区扇町2-3-19「PJ」RA 12 係

＊FAXの場合
0120-266-305
（「PJ」RA 12 係のご記入をお忘れなく）

＊ホームページの場合
http://www.peachjohn.co.jp/
携帯からもご請求いただけます。

［カタログに関するお問い合わせ］0120-066-107

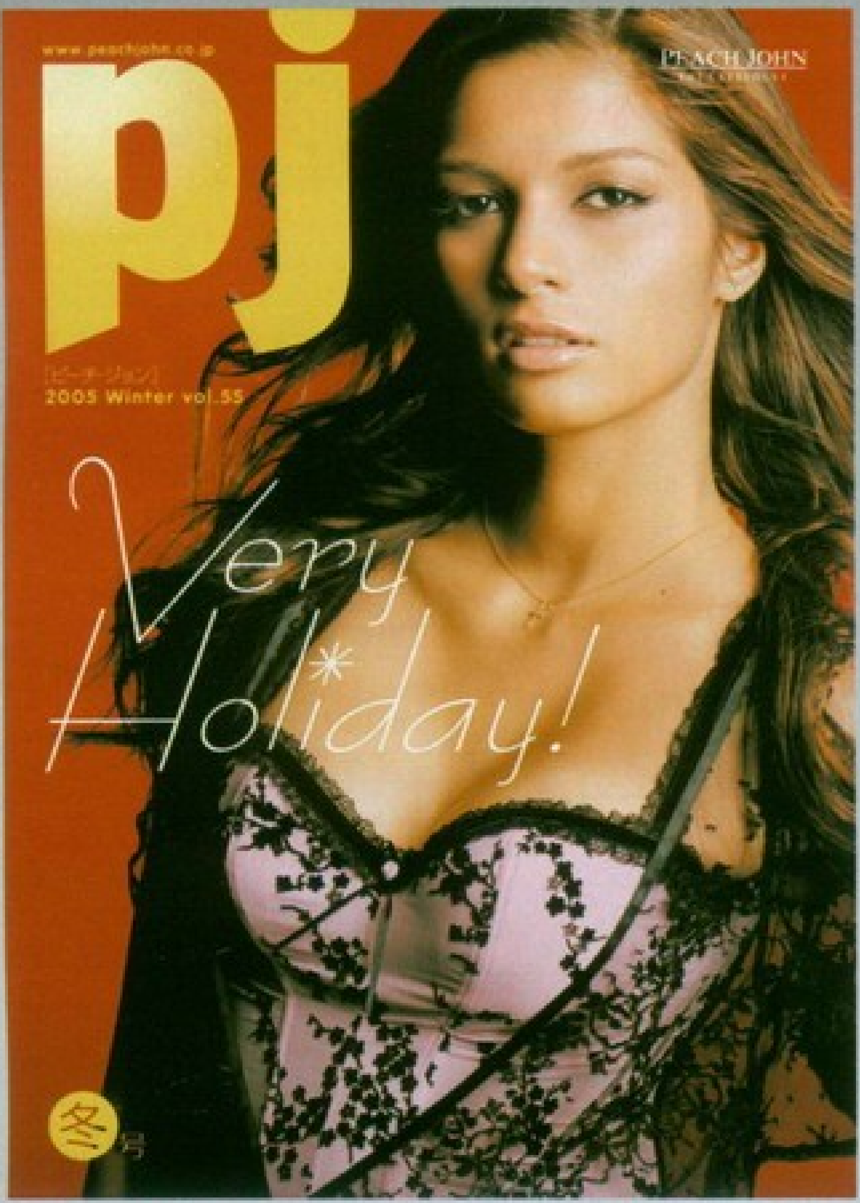

お買い物の際に300円OFF!となる特典ハガキ付「PJ」カタログ冬号は、10月25日より全国の書店、コンビニにて発売！［定価:250円］
◎地域によっては、発売が数日遅れることもあります。

Come On! PJ Store!

＊ピーチ・ジョン・ザ・ストア
札幌店 PIVOT／仙台店 大内屋本店／大宮店 大宮アルシェ／千葉店 PERIE／上野店 アトレ上野／新宿店 LUMINE新宿1／渋谷店 SHIBUYA109／西銀座店 西銀座デパート／横浜店 LUMINE横浜／名古屋店 近鉄パッセ／京都店 藤井大丸／梅田店 HEPナビオ／難波店 なんばCITY／福岡店 天神コア

＊ピーチ・ジョン・ザ・ストア COLLECTED
横浜店 横浜CIAL／名古屋店 名古屋パルコ西館

［ストアに関するお問い合わせ］0120-521-540

PJ／ポンパドールブラ・モンローウォーク＋PJ／ポンパドールタップパンツ・モンローウォーク

我爱时尚 bbs.52mag.com 制作，请在下载内24小时删除，勿做商业用途，否则后果自负

GUERLAIN

ゲラン

魔法がかかったみたいなパステル

〈セット内容〉(右から)ウィンター ラディアンス メテオリット ビーユ、キスキス(500、523、560、566、569より1色選択)、ディヴィノーラ モノ アイシャドウ No.11、オリジナル ブラシ、バニティポーチ 大人気のフェイスパウダーがフロスティカラーに。リップは1ランク上の女性になれる色

PARFUMS CHRISTIAN DIOR

パルファン・クリスチャン・ディオール

最先端のアイ＆リップメイクが楽しめちゃう♡

● ディオール メリー カラーズ 6,825～7,140円／パルファン・クリスチャン・ディオール

〈セット内容〉(右から)アディクト リップスティック(またはアディクト パールからそれぞれ好きな色を1つ)、ヴェルニ アディクト(好きな色を1つ)、ミニ マスカラ ディオールショウ 090、ミニ サンク クルール 030、ディオールクリスマス ポーチ 人気のリップとグロスの色が選べて、目元、口元ともにDiorの最先端メイクが満喫できる。マスカラはひと塗りでバサッとボリュームが出るから、デカ目メイクにも活躍しそう。

11/3 限定発売

目立ちブランドコフレ

鼻高々、イバリ度No.1といえばやっぱり〝ブランド〟コフレ！ Xmas限定パッケージに大人気のアイテムがぎっしりと詰まったゴージャスなセット内容です♥ 完売は確実だから、真っ先にGETして!!

LENA BINSTEIN

スタイン

有名マスカラがセレブなポーチにIN♡

● ゴールド クリスマス マスカラ キット [illegible]円～8,925円／ヘレナ ルビンスタイン

〈セット内容〉(右から)スパイダー アイズ マスカラ ベース(ミニサイズ)、好きなマスカラ(ラッシュ クイーン、ヴァティシニアス 108 WPを含む8種から1つ)、好きな口紅(ウォンテッド ルージュ、フルキスを含む口紅から1つ)、オール マスカラ リムーバー 50㎖、ゴールド セレブ バッグ(小) マスカラは限定新3色の「ラッシュ クイーン ゴールド コレクション」から、リップは新発売のウォンテッド ルージュからも選べる！

ESTÉE LAUDER

エスティ ローダー

プロ顔負けのコスメ＆ツールでメイク上手に！

● ザ・メークアップ カラー コレクション 2005 12,600円／エスティ ローダー

〈セット内容〉(右から)デラックス フェース コンパクト、ラッシュXL スペシャルサイズ 01、ピュアカラー ネイル エナメル スペシャルサイズ A8、ピュア ポップ スペシャルサイズ(上から) 1007、1001、デラックス アイシャドウ コンパクト、アーティスト アイ ペンシル スペシャルサイズ 01、アーティスト リップペンシル スペシャルサイズ 09、ピュア カラー リップスティック(上から)186、123、161、112 特製マット ゴールド スクエア ケース仕様。メークアップ ブラシ4本(パウダー、チーク、リップ、アイ用ブラシ)ブラシホルダーつき。オリジナル トレイン ケース 目元、ほお、口元のアイテムが大集合。肌触りのいいブラシが極上の仕上がりをプロデュース。コレだけそろってこのお得な値段は絶対買い！

10/21 限定発売中

定コスメ＆アイテムを一挙にお届け!!

撮影／〈人物〉古谷利幸(F-REX)、〈物〉瀧瀬徹
ヘア＆メイク／田村俊人(PRISCILLA)
スタイリング／山本あきこ　モデル／今井りか
取材・文／田中亜季
●取材店リストは310ページにあります。

予約リスト

イベントシーズン到来！ HAPPYなXmasを迎えるために絶対GETしたいのが、一気にモテ度がUPするXmas限定コフレ。トータルで自分を磨けるアイテムがそろっているから、彼との愛を深めたり、未来の出会いに備えるのにぴったり♪ 完売必至だから発売日も要チェックです！

我爱时尚 bbs.52mag.com 制作，请在下载内24小时删除，勿做商业用途，否则后果自负

モッテモテ Xmasコフレ

12月の恋の勝ち組にな

予約リスト1 持ってるだけでモッテモテ

JILLSTUART
ジルスチュアート

12/2 限定発売

きらめく☆
に胸キュン!

- ジルスチュアート
- グリッターコレクション
- B 6,280円
- ジルスチュアート
- コスメティクス

〈セット内容〉(上から)グリッター パウダー 101、リップグロス 101、サテンボックス パウダーは美肌に見せるパーリーな4色。"愛に満ちますように"という女のコらしい願いが込められているとか♡

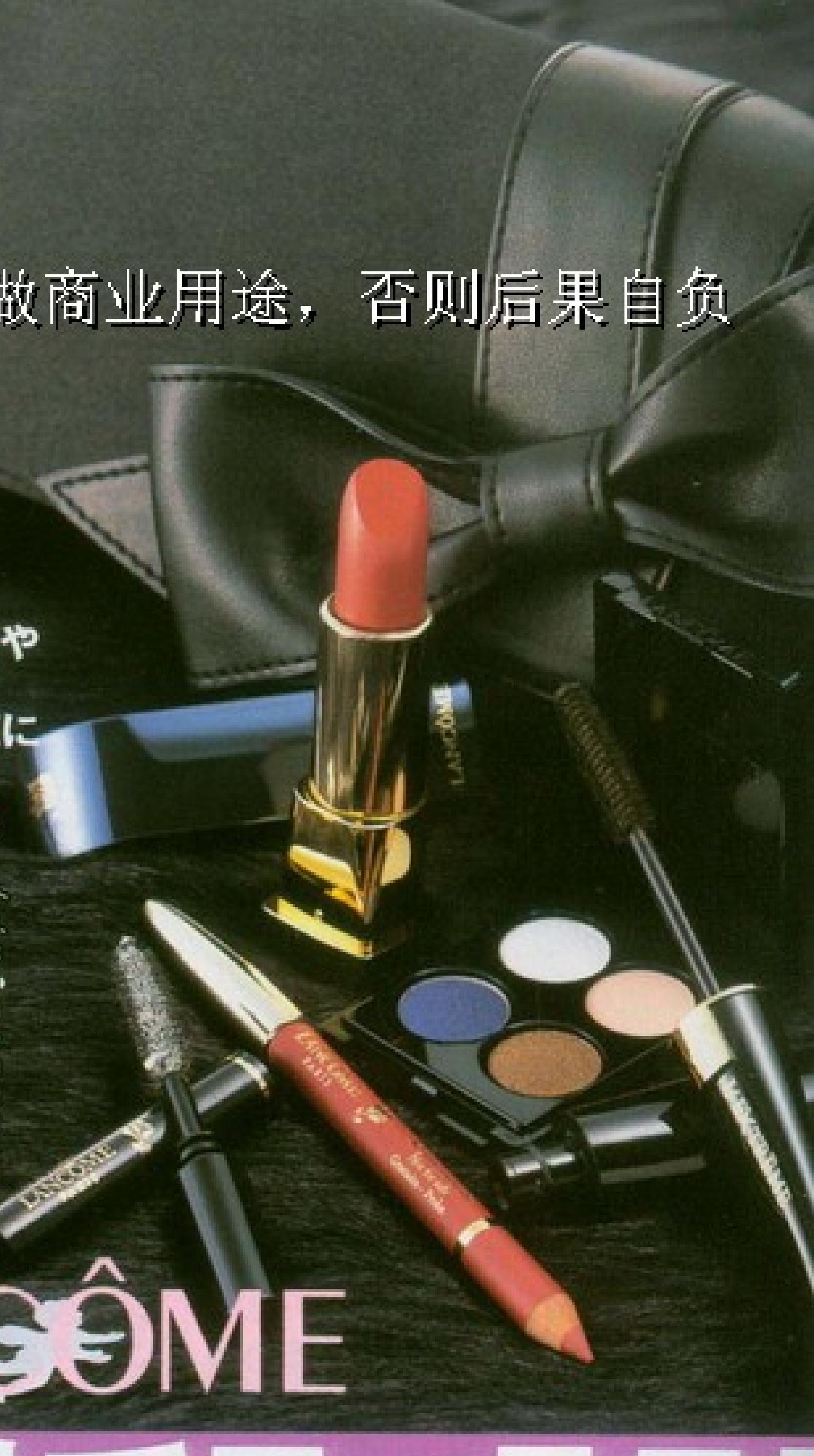

LANCÔME
ランコム

11/4 限定発売

新登場のマスカラやレアアイテムでエレガントFACEに

- クリスマス
- セレブレーション コフレ
- 5,880円〜/ランコム

〈セット内容〉(右から)レクストレーム 02(好きなマスカラ1本)、好きなリップスティック(またはアイシャドウ)、カラー フォーカース ミニパレット、ル クレヨン コントゥール、シィル ブースター XL ミニサイズ、ランコム オリジナル ポーチ(個数限定) レクストレームでロングなまつ毛に。ル クレヨン コントゥールはなんと日本未発売

YVES SAINT LAURENT PARFUMS
イヴ・サンローラン・パルファン

11/25 限定発売

勝負日のスペシャルなキラキラメイクはコレで決まり!

- クリスマス
- ラグジュアリー キット
- 14,910〜17,115円
- /イヴ・サンローラン・パルファン

〈セット内容〉(左上から時計回りに)ルージュ ピュール 57(またはルージュ ピュール シャイン)、アイシャドー パレット"X'mas エディション"(またはオンブル ヴィブラシオン デュオ)、マスカラ ヴォリューム インフィニカール No.1、パーリィー タッチ(限定品)(または、ラディアントタッチ)、ミニ リップライナーNo.6、YSL オリジナル ヴァニティ ポーチ 口紅、シャドウ、ハイライトなど、それぞれ好きなものを選べるカスタマイズキット。Xmasにぴったりなパールのきいたメイクが楽しめる♡

RM
アールエムケー

有名イラストレーター田辺ヒロシ氏とのコラボパッケージ!

- RMK クリスマスキット
- 2005(上から) C 6,090円
- B、A 各7,560円
- /RMK Division

A、Bはアイカラー3色、チークカラー4色、リップカラー4色のパレット、Cはリップとグロスが3色ずつセット。可愛くて使える色が満載!鏡つきでメイク直しにも便利。ドット柄とアーガイル柄のパッケージはお目立ち度満点。

分磨きコフレ

彼を振り向かせるためには、自分の"可愛い"を最大限に引き出すことが大切。メイクはもちろん、ボディやネイルなどパーツを磨くコフレで恋を引き寄せる力をUPさせて！

我爱时尚 bbs.52mag.com 制作，请在下载内24小时删除，勿做商业用途，否则后果自负

人にみちびく♡
ンス
クリスマス
ション キット

右上から)ク
ェルト 75g、
フーバス ロ
ック"50㎖、
トマンスール
コール ボー
エクスフォ
ボディス
マスムース
ナル バッグ
ランス クレ
ルトやトータ
スールで気に
きしめてシャ
ラインに。保
実で大満足！

コフレの初心者もOK♡な
ビギナーズコフレ

どんなコフレを買えば使えるのかわからない！　というコフレ初心者さんにオススメなのがこちら。使いやすい色で目元～ネイルまでトータルなメイクが簡単にできちゃいます♡

宝物みたいな輝きでメイク♡
ベキュア ブリリアント トレジャー

〈セット内容〉(右から)ハニーラスター X01(限定色)、ネイルグリッター(限定品)、カラーパレット(限定品)、オリジナルポーチ　5,985円／ベキュア　グロスは、メイクしながら唇のエステができるすぐれもの。ゴージャスな輝きで唇を彩る。カラーパレットは、3色をMIXすればフェイスパウダーに。

オーロラ色シャドウでモテ顔に
エプリス ファンタジア キット 01

〈セット内容〉（右から）アイズファンタジア 01、ネイルファンタジア 01、グロスファンタジア 01、エプリスとアルティザンアーティストによるダブルネームデザインのオリジナルポーチつき 8,400円／アルビオン　シャドウは光の角度によって表情が変わるオーロラのような輝き。使い勝手のいいポーチは収納力も抜群！

パーティーに映えるXmasメイクが完成
クレージュ コフレ エタンスラン スペシャル

〈セット内容〉(上から)ピンク系セット：ジュレグロス、トリオタワー／ゴールド系セット：トリオタワー、ジュレグロス 各2,100円／エムザ事業部　トリオタワーは、上段からハイライト、パーリーなミディアムカラー、グリッターの3層構造。

見せるカラダに磨きあげる
ボディコフレ

彼に触れられたときにザラッ……なんて絶対NG！　ボディウォッシュ、マッサージオイル、さらにスリミング効果のあるアイテムなどがセットのコフレで、全身すべ肌をめざして！

ラベンダーとバニラの香りが♡
オリジンズ カーミング ネイチャー

〈セット内容〉(右から)カーム トゥ ユア センス ボディ スフレ 200㎖、同ボディ クレンザー 100㎖、同ボディ スムーサー 125㎖、同オイル フォー バスアンド ボディ 50㎖、オリジナルスポンジ、BOXつき　7,770円／オリジンズ ナチュラル リソーセズ　ラベンダーとバニラの香りがするボディケアアイテムが全身をなめらかな肌に整えてくれる。体も心も満ち足りた気分に。全国10店舗のみの限定発売！

お嬢様ちっくな上品ネイルに
イプサ 花珠ネイルキット

〈セット内容〉(右から)スキン ビューティ ネイルエナメル L4、N2、L5(限定3色より1色選択)、ネイルシール(限定品)、オリジナルバニティ　2,100円／イプサ　ネイルカラーは手をキレイに見せてくれる限定3色。お花モチーフのネイルシールも指先をエレガントに演出。

おしゃれに差をつける
指先美人コフレ

パーティーにも合コンにも使えそうな美人カラーネイルコフレがお目見え♡　簡単にアートできるネイルシールつきのものを選んだから、本格アートが苦手な人もトライしてみて!!

)(左から)ネ
ー 202、203、
ネイルアート
クリスマスカ
ソポーチ 3,3
チュアート
マス 限定カ
色がミニサ
ネイルシー
ドにはジルか
ージが！

なやいだ輝きを指先に
ジルスチュアート グリッターコレクションA

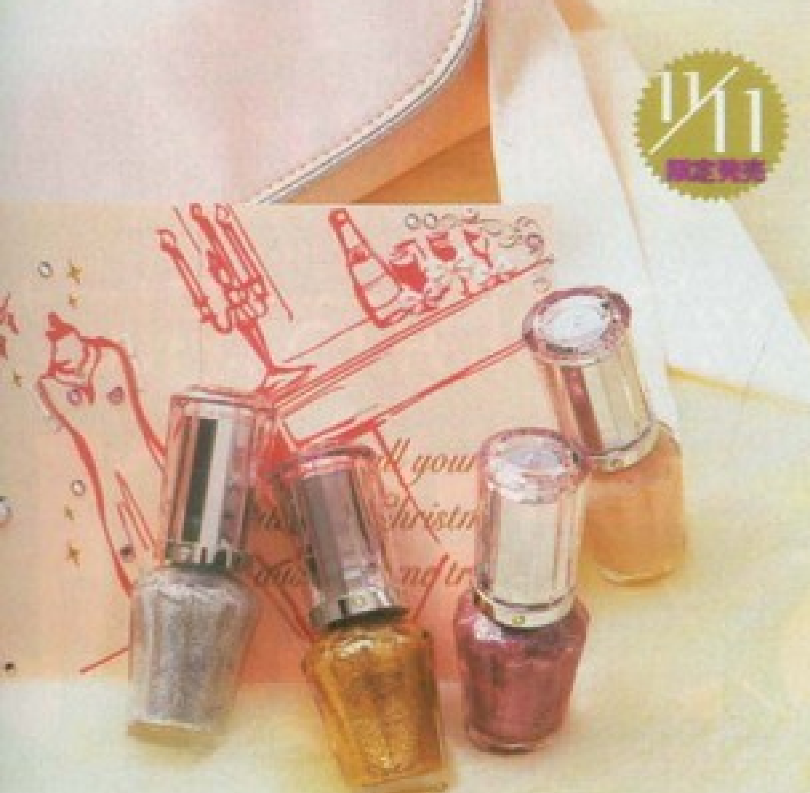

うるうるのオアシス肌をGET♡
クリニーク モイスチャー フォーエバー

〈セット内容〉（右から）リペアウェア インテンシブ アイクリーム 15g、リペアウェア インテンシブ ナイト クリーム 15g、フェーシャル ソープ マイルド 50g、モイスチャー サージ エクストラ(現品)、トータル ターンアラウンド クリーム 15g、ホワイト ファー ポーチ　6,825円／クリニーク ラボラトリーズ　クリニークのスター製品、モイスチャー サージが入った保湿スキンケアセット。乾燥が気になる季節にもってこい。アイクリームやナイトクリームで夜のお手入れも充実。

くすみをとり去って保湿ケア
ビオテルム ノエル-イドラ-デトックス O_2 キット

〈セット内容〉(右から)イドラ・デトックス O_2 マッサージ エッセンス、同アイ、同クレンザー（以上サンプルサイズ）、イドラ・デトックス O_2 フルイド（クリームorマッサージ エッセンスでも可）、イドラ・デトックス モイスチャライジング ローション(現品)、スパコンセントレート ミルキー ブースター 30㎖、ビオスルス マイルド クレンジング ミルク 30㎖、オリジナルバッグ　10,290円or10,815円(セレクトする商品によって価格は異なります)／ビオテルム（数量限定発売）蓄積した毒素をとり除く効果のあるスキンケア。肌に効率よく水分を補給！

お疲れ肌をリセットする
スキンケアコフレ

彼との接近戦が確実なXmasに向けて、お肌をキレイにしておかなくちゃ！　手が届かなかったお高めスキンケアも、コフレでならライン使いが可能に。すべすべ美肌で彼を魅了して♡

我爱时尚 bbs.52mag.com 制作，请在下载内24小时删除，勿做商业用途，否则后果自负

予約リスト2 恋愛力UPコ…

LOVEを伝えるカラフルなパレット

イヴ・サンローラン・パルファン ゴールド セレブレーション パレット "ラヴ エクスプレッション"

〈セット内容〉アイシャドー3色、リップカラー4色、リップグロス2色 7,875円／イヴ・サンローラン・パルファン　毎年大人気のパレット。パールやラメがセレブオーラを放つ。ハート型のシャドーは2人の愛を祝福するデザイン！

白ピンクベロアノースリ 4,725円／JAYRO イヤリング 2,415円／井筒屋

ひとつでいろんな顔をGET！ マルチパレットコフレ

何色ものシャドウ、フェースカラー、リップ、グロスなどが1つになったパレットだから、メイクの印象を操れるすぐれモノ。昼間はお嬢様メイク、夜はセレブメイクで彼を翻弄しちゃう!?

パーティーのお供はフルメイクOKが条件

スティラ デラックス パレット ルック1

〈セット内容〉アイシャドー4色、チークカラー1色、リップカラー1色、リップグロス1色、ブラシ3本 6,090円／スティラ コスメティックス　持ち運びに便利なペンケース風のケースに、メイクアップに必要なコスメがすべてセットずみ。ゴールド系のセレブカラーでいつもよりゴージャスな印象の顔に。ミラーと専用のブラシつきだから、パーティー時のメイク直しにもとっても便利！

こだわりのテクスチャーは必見

ソニア リキエル パレット ドゥ ノエル 2005（クリスマス パレット）02

〈セット内容〉ハイライト、シェードカラー、リップ高発色タイプ、シアーなグロスタイプ、チーク、リップブラシ、アイシャドウ用ブラシ＆チップ、ミラーつき 6,300円／ソニア リキエル

挑戦してみたいセレブカラーが満載！

ボビイ ブラウン リップ＆アイベーシック

〈セット内容〉（上段左から）リップ カラー 33、23、32、リップ グロス カシミア(限定色)、(下段左から)アイシャドウ 02、29、チョコレート(限定色)　専用のアイシャドウ／アイライナーデュアルミニブラシ、ミニリップブラシつき 6,090円／ボビイ ブラウン

一部店舗は1/2限定発売。

リッチ＆グラマーな仕上がり！

アウェイク スターダム コレクション

〈セット内容〉（中央から時計回りに）サテンシャイン パウダー スターダム X-1、サテンシャイン アイジェリー スターダム X-1、ロールカール マスカラ スターダム 01、ネイル ラッカー スターダム X-4（限定色・ミニサイズ）、ボリューマイジング リップグロス スターダム X-1、アウェイク スターダム オリジナル サテンボックス（ミラーつき） 6,300円／アウェイク

大人めスパークリングカラー

インウイ アイディー スパークリングキット

〈セット内容〉（右から）ニュアンスパウダー、アイカラー ⑬、ネールカラーG5、リップグロス10、オリジナルメーキャップブラシ、オリジナルクラッチバッグ 7,875円／資生堂　ニュアンスパウダーはデコルテやボディにも使えて、パーティーメイクにぴったり。全国主要都市のデパート10店舗で発売。

フェミニンメイクで攻めて！

マックス ファクター カラー セレブレーション セット

〈セット内容〉ROSE（上から）ニュアンス リップグロス パレット ROSE、ビューティー マックス チーク RS-1、ビューティー マックス アイ RS-1、カール キューブ マスカラ ブラック、ファーコサージつき 6,300円／マックス ファクター　マスカラは、まつ毛を根元からカールUP。コフレ限定のリップパレットは質感や色の濃さが違う6色。

これだけでメイクが完成！ パーフェクトFaceコフレ

コスメを組み合わせるのは苦手、でも可愛いメイクがしたい、という人にぴったり！　イベント仕様にトータルメイクできるアイテムがそろってます♡

…き☆

ソニア リキエル クリスマス 2005 レユール トパーズ

〈セット内容〉（右から）リキエル アンプレシ… レユール プードゥル 02、ブラックベルベ… チ〈リップはリキエル アンプレシオン（… らも選べる〉 8,715円／ソニア リキエル … ヤめかせるフェイスパウダーと、パール… っくらと見せるリップのセット。

キュートなルックスにメロメロ♡ 愛されポーチコフレ

フワフワ、キラキラ、イラストつき♡　女のコが大好きな可愛いポーチをチョイス。彼に女のコらしさをアピールするもよし、友達に自慢するもよし!?　愛されガールの必需品です！

ちょっぴり背伸びしたい気分……

マリー クヮント チーキー ミンクス＆ホット ミンクス

ピュアでセクシー…

ボーテ ド コーセ… パーティ スーテ…

〈セット内容〉（右から）ボーテ… ガー エンジェル アイズ E-2… ンタジスト ミニサイズ PK-… ンジェル ネイル PK-811、ボ… ／コーセー　お砂糖の結晶み… メがやさしい色気を演出。

（左）チーキー ミンクス（セ… ラー （右）ホット ミンクス… ら）、ネイルポリッシュ X-… フォー リップス 11、ネイル… マリークヮント　ともに数… ッサーのイラストが乙女ゴ… チつき。チークはピンク系… スは現行色から選べるセッ…

心にまでうるおいが浸透……

アヴェダ たおやかな時間

〈セット内容〉（右から）スム… ポリッシュ 244g、リフレ… モイスチュアライザー 24… ャージ ラディアンス マス… ィファイング コンポジシ… グ ボディ クレンザー 25… フ 125g、（上から）スージ… 250g、ラヴァンドゥ … シード ネック ピロー … 乾燥によるストレスを… 与えて閉じ込めるライン… ンドルにもいやし効果が。1…

がんばった自分をほめてあげて♡ ごほうびコフレ

勉強におしゃれ、恋愛といろいろがんばった自分をいたわってあげるなら、バスグッズやボディ系アイテムが充実したコフレを。リラックスすれば彼との甘〜い夢を見れるかも♡

予約リスト 3

LOVEゲットな勝ち組コフレ

我爱时尚 bbs.52mag.com 制作，请在下载内24小时删除，勿做商业用途，否则后果自负

恋の［…］実に彼［…］レをご紹介！ パッケージ、香りなど、モテオーラ全開のアイテムたちがお目当ての彼をメロメロにしてくれるはず♡

…トでメ…
…ローラン・パルファン
…レット ラグジュアリー

…イヴ・サンロー…ァン 実はチャ…それハイライタ… グロスになる。

香りのテーマは…
ロエベ
アイ ロエベ ユー
フレグランスブレスレット

11/2 限定発売

←〈セット内容〉オードトワレ 50㎖ 9,450円／ブルーベル・ボーテ 香水事業本部　11月2日より、香水を購入した人に、ロエベ フレグランスブレスレットがついてくる！ 香水をブレス中央部分に吹きかけて使用。一部の全国有名百貨店フレグランスコーナーで個数限定販売。

…モテオーラUP!
…クセサリーコフレ
…おしゃれなアクセサリー型の…が続々と登場。アクセとし…ちゃ可愛なうえに、メイクも…なんて、買うっきゃないッ！

11/4 限定発売

アイライナーがかんざしになる！
ジバンシイ
クリスマス
コレクション キット

←〈セット内容〉(右から)ヴィ・アイ・ビー、ヴィ・アイ・ビー・ライナー、ネイル ケアセット 9,450円／パルファム ジバンシイ

見せびらかしパレット
レストルームでは女の熱いメイク直しバトルが勃発！ 見せびらかさずにはいられないアイテムで「それどこの？」って友達に聞かれたら勝ち!?

11/11 発売予定

お目立ち度No.1のコンパクト！
エスティ ローダー
ラストラス レオパード
コンパクト（上）
シルバー シマー コンパクト（下）

↗（上）10,500円、（下）12,600円／ともにエスティ ローダー　透明感が生まれるプレストパウダー。コンパクトのまぶしいキラキラストーンに感動♡

お花畑模様がたまらない♡
ポール&ジョー
フェイスカラー パレット（上）
リップカラー パレット（下）

11/11 限定発売

←各5,250円／ポール&ジョー ボーテ ポール&ジョー初のパレット。シャンパンゴールドの上品な輝きを全色にオン！

パッケージはコレ！

ワンランク上の美肌にする！
ケサランパサラン
マイ シアレスト
コフレ

11/4 限定発売

→〈セット内容〉(左上から時計回りに) シアー マイクロプレストパウダー X05（限定色）、フェイスブラシX05（限定品）、ハイライトベース X05（限定色）、フェイスカラー（店頭で好きな色を1色選択）、ドレスアップミニポーチ　7,875円／ケサランパサラン

パッケージはコレ！

…せ〜んぶセットに！
…ァン・クリスチャン・…ール
…ラグジュアリー
…容)(右から)ピ…ン EDP 5㎖、…EDT 5㎖、ジャ…P 5㎖、ディオ…クト2 EDT 5…(限定) 5,250円／…・クリスチャン・… 世界中の女性…いる香りを気分…、楽しめる！

11/3 限定発売

接近戦もばっちり♡
誘惑フレグランスコフレ
彼との距離が縮まるイベントシーズンだからこそ、フレグランスのワナをしかけたい！　男のコウケ抜群の甘めの香りばかりだから、誘惑効果も大です♡

恋にきく魔法の甘い〜香水♡
イヴ・サンローラン・パルファン
ベビー ドール スパークリング
オーデトワレ ラブ&セレブ

10/14 限定発売中

↑〈セット内容〉(上から)ベビー ドール スパークリング オーデトワレ 50㎖（ポーチつき）、ベビー ドール スパークリング オーデトワレ 15㎖ 7,875円／イヴ・サンローラン・パルファン　ボディやデコルテにスプレーすれば、グリッターが肌の上できらめく☆　恋を呼ぶロマンチックなフルーティー〜フローラルの甘い香り。

ハリウッドセレブ御用達の香り
ドルチェ&ガッバーナ
ライトブルー
Xmasコフレ Ⅱ

↖〈セット内容〉(右から)ドルチェ&ガッバーナ ライトブルー リフレッシング ボディジェル 50㎖、同ボディバス&シャワージェル 50㎖、同オーデトワレ スプレー 50㎖　7,875円／わかばレモンのトップノートから、フローラル〜ムスクに変化するさわやかな香り。

↙〈セット内容〉(上から)ルナソル ミックスライティンググリップス、同ミックスライティングネイル、同ライティングフォーアイズ EX01、同ミニリップブラシ、同オリジナルバッグ　6,090円／カネボウ化粧品　ジュエリーみたいな輝きシャドウ、唇をふっくらと見せるリップ×グロスなどが大人めモテ顔に。

11/18 限定発売

洗練された大人顔をGET！
ルナソル
パーティコフレ

11/25 限定発売

エンジェルみたいなソフトなまなざしに
ゲラン
ラグジュアリー
コフレ

←〈セット内容〉(右上から時計回りに)ディヴィノーラ フェアリーマスカラ、ミニ マスカラ アンタンス、同ルース アイシャドウ パウダー、同オールオーバー パウダー、同デュオグロス、バッグ（ファーのチャームつき） 15,750円／ゲラン　アイシャドウは、3色から1色選択。

…スメを使い切ったあともお役立ち！
…万能ポーチコフレ
…中身を使用後、ポーチだけでも大活躍するコフレが…こちら。一度で二度おいしい収納力はもちろん、…鏡やティッシュケースなどの小ワザが効いてる！

11/3 限定発売

中はこんな感じ！

…のだった香りが楽しめる！
…クワント
…ティー ミンクス

11/4 限定発売

中はこんな感じ！

…ト内容〉オードトワレセット…(5本)アトマイザーケース、ポ…(フレグランス左から)ラブ ス…ナ(2000年10月限定発売商品)、…ッジ(2001年11月限定発売商…ブ トークン(2002年11月発売…ハイ フライヤー(2003年1月…)、ピュア ミスチーフ(2004…限定発売商品)大容量のポーチ…シュケースつき。スキンケア…入るサイズで旅行のお供に！

10周年記念の豪華コフレ！
アユーラ
10thアニバーサリーアユーラ

↗〈セット内容〉(右から) グロッサミングネール(限定2色を含む全23色から1色選ぶ)、メディテーションパルファム(限定品)、メディテーションバス（限定サイズ）、メディテーションクリーム(限定品)、シャドーコンチェル（限定2種を含む9種から1つ選ぶ)、カクテルビーズパウダー(限定品)、オリジナルメークボックス　7,350円／アユーラ ラボラトリーズ　五感がほぐれるリラックス系アイテムも大充実！

誰よりも目立つ！
キラ²パーティーコフレ
パーティーで活躍するのが、ミニサイズコスメがセットのバッグ型コフレ。しかもチェーンバッグ型ならドレッシーさも合格です！

12/2 限定発売

キラキラポーチがモテ子…
オーブ ビューティー コレクションキット

↑〈セット内容〉(右から)オーブ ルージュコレクション、同デュアルコントラストアイズ(好きな色を1つ)、オリジナルポーチ　7,875円／花王ソフィーナ　リップ パレットには新口紅6色、グロス4色がセットで、好みの色とツヤ感にメイクできる。シャドウはパール入りで繊細な輝き。インパクト大なスパンコールポーチがモテ子CDにもマッチ。

…オリエンタルな雰囲気
…-C スタシェット：…ラシ／マジェンタ

11/9 限定発売

仕上がりに格段の差が！
スペシャルツールコフレ
ツールは何でもいいと思ったらNG！　実はメイクの仕上がりを左右する大切なアイテムなんです。プロの支持率が高いブラシをセレクト！

←〈セット内容〉#129SEパウダー／ブラッシュブラシ、#219SEペンシル ブラシ、#239SEアイ シェーディング ブラシ、#266SEスモール アングル ブラシ、#316SEリップブラシ　8,190円／メイクアップ アート コスメティックス　5種類のブラシがメイクの質をUP。ポーチもおしゃれな雰囲気。

11/23 限定発売

…定番ツール
ボビイ ブラウン
デラックス ミニブラシ
6本セット（チョコレート）

↗〈セット内容〉フェイスブレンダー ブラシ、アイシェイダー ブラシ、アイシャドウ ブラシ、アイライナー ブラシ、アイブロー ブラシ、コンシーラー ブラシ　9,450円／ボビイ ブラウン　完売必至の高品質なブラシが使いやすさを追求したミニサイズで登場。他にツヤありブラックのケースもあり。

白ファーつきベロアキャミ 4,935円／セシルマクビー渋谷109店
ファーつきイヤリング 2,100円／井筒屋

我爱时尚 bbs.52mag.com 制作，请在下载内24小时删除，勿做商业用途，否则后果自负

ピンクファーつきニット 14,700円／JAYRO
ピアス 3,360円／井筒屋

予約リスト4 LOVEが深まる HAPPYコフレ

2人で過ごす時間を充実させてくれるコフレにズームイン♥
リラックスムードを満喫できるコフレや、愛されメイクができる限定コスメがイチオシです。

可愛さアピール♡ おねだりコフレ

思わず目が♡になっちゃうような、見た目がキュートなコフレたち。彼におねだりして"可愛い"って思われたら、作戦成功!?

テディより可愛くおねだりして!
バーバリー テディベア キャンペーン
1/16 限定発売
↗〈セット内容〉好きなバーバリーのフレグランス（6,510円以上お買い上げ）とテディベアがセット／ブルーベル・ボーテ 香水事業本部　写真はバーバリー テンダー タッチ オードパルファム。

恋するアクティブな女のコのための香り
トミー ガール フェイバリット シングス
1/11 限定発売
←〈セット内容〉(右から)バニティケース＆コスメティックポーチ、同エナジャイジング ボディ ウオッシュ 100㎖、トミー ガール コロン スプレイ 50㎖ 6,825円／トミー・ヒルフィガートイレタリーズ　フローラルノートのコロンとボディウオッシュがセット。

妖精が2人の絆を深めてくれる!?
LUSH
1/11 限定発売
↑〈セット内容〉(右から)キャンディピンク色のBOX、シャワージェル「フェアリーキャンディ」、ソープ「天上のオーケストラ」、バスボム「クリスマスキャロル」 2,350円／ラッシュジャパン　妖精型のバスボムはクリスマス限定品。キャンディみたいに甘い香りとラメが入ったアイテムが鈴つきリボンのギフトBOXに。

今夜のお泊まりに… 気合いバスコフレ

デート直前のバスタイムは、全身のお手入れを…
テムで体を磨いて、心も体も恋愛モードに♡

出会いを呼びよせる
ザ・ボディショップ キャンディードシトラス コレクシ
↗〈セット内容〉(右から)シマーローション(…り)250㎖、ソープ、ボディバター 200㎖、シャワ…ル 250㎖、キャンドル＆キャンドルリング(この…クションのみの限定品)、ウォッシュタオル…トゴールド、バスリリー クリーム 10,000円…ボディショップ　甘くさわやかなシトラスの…で体を磨けば、出会いを呼んでくれそう。…りボディローションでセクシーさをアピール

"真珠"みたいな触りたくなるつるりん肌に!
シュウ ウエムラ シュウ ウエムラ ファンデーシ…
1/4 限定発売
↑〈セット内容〉(右から)ラスタ…アンダー ベース クリーム(また…ース DF)、ディープシー バー…イン ケーク ファンデーション(…ーフェクト フルイド ファンデ…オーマンス クレンジング オイ…サイズ)、オリジナル ポーチ 7,8…ウ ウエムラ(10月28日から予約…デの好きなタイプが選べる。仕…メイク通のファンが多いのも納…イルがしっかりメイクもきちん…

話題の新作ファンデーションキット
ヘレナ ルビンスタイン ゴールド クリスマス ファンデーション キット
1/11 限定発売

↑〈セット内容〉(右から)好きなパウダー（カラークロン、ダブルエージェント、イルミネーション、オパレッセンスから1つ）、イルミネーション ルース パウダー 01（ミニサイズ）、オール マスカラ リムーバー 50㎖、ライフ リチュアル ファーミング ローション 50㎖、好きなファンデーション（リキッド、パウダリー合わせて7種から1つ選ぶ）、ゴールド セレブ バッグ(大) 11,025円～18,900円／ヘレナ ルビンスタイン　ファンデ、パウダーの選択肢が広くて思わず悩んじゃう！

みんなの上いく大… 上級者コ…

他のコより1歩先行く…すなら、完璧な美肌づく…ベースからパウダーまで…アンデーションコフレで…

ひとつでもモテ度急上昇! 限定カラーコフレ

パーティーメイクに欠かせないキラキラ☆な限定色をご紹介！　この冬に活躍しそうなアイテムや、Xmas仕様のパッケージにひと目ボレしそう♡

女の二面性で彼にアタック♡
マジョリカ マジョルカ
1/21 限定発売
パッケージはコレ
↗(右から)レディキャット(S：シャム)アイシャドー・リップグロス、(P：ペルシャ)アイシャドー・リップグロス　各1,575円／資生堂　セクシーなシャム、モーヴカラーのペルシャ。どっちで彼を誘う？

ラブハンターなヒョウ柄♡
ヴィセ グラマラス グロウ パレット
1/16 限定発売
↓2,940円／コーセー　リップ、グロスなどのパレット

夜景のナイスビューに負けない輝き
グランサンボン グランデコルテ EX 104
1/11 限定発売
←2,415円／クオレ　人気のグランデコルテのXmasバージョン。繊細な光の粒をちりばめて！

ぬれたような唇がセクシー!
スティラ ミニ リップ グレイズ セット 6色セット
1/4 限定発売
←5,040円／スティラ コスメティックス　海外セレブも愛用のリップ グレイズがミニサイズに。みずみずしいツヤと輝きが唇をふっくらと。

リラックスムードに最適! いやしコフレ

2人の時間をもりあげるなら、スパ気分が味わえるバスグッズが充実したものを。体も心もリラックスすれば自然に愛が深まるはず♡

LOVEエネルギーをチャージ!
アヴェダ 大地に抱かれて
1/10 限定発売
↗〈セット内容〉カリビアン スパ(右から)ボディクリーム 198g、バス ソーク(バスオイル) 250㎖、フラワー ウォーター 200㎖、バス バー(化粧石けん)、レインフォレスト キャンドル 10,290円／アヴェダ　カリブ海地方に伝わるヒーリング効果の高い植物エキスを配合したシリーズ。素肌と心にエネルギーを。

大切な人とゆったりした…
オリジンズ ピースフル プレゼント
↗〈セット内容〉(右上から時計回り)…マインド 15㎖(現品)、ピース オブ…テーション キャンドル(現品)、同…ーシング ヴェイバー バス 100㎖…ジンズ ナチュラル リソーセズ…イルが五感にはたらきかけてリラッ…

ピーチ シャンパンカラーのパウダー
ヴィセ グラマラス グロウ パウダー
1/16 限定発売
↗2,940円／コーセー

雪の結晶みたいな透明感を肌に!
キス トゥインクル スノウハイライト
1/25 限定発売
↗(上から)01、02　各1,575円／パッション ニューヨーク ディヴィション　パウダーが雪ウサギみたいなパフから出てくる。デコルテや腕、ボディにも使える！

お得意のガーリーカラー!
アナ スイ アイ カラー デュオ 01（右） リップ カラー デュオ 02（左）
1/10 限定発売
↑各3,150円／アナ スイ コスメティックス　アイ カラーはパープル×ボルドー。リップはチェリーピンク×フューシャピンク。

彼の視線を惑わす肌になる!
クリニーク パーフェクト リアリズム
1/17 限定発売
↗〈セット内容〉(右から)グロスウェア シアー シマー02／05、カラー サージ ベア ブリリアンス リップスティック 135、パーフェクトリー リアル メークアップ(またはパーフェクトリー リアル コンパクト メークアップ)、SP ディフェンス トリプルアクション モイスチャライザー N/D 7g、カラーラブ オール オーバー ラスター02 5㎖、リンス オフ クレンジング フォーム 75㎖、ピンクメタルポーチ 5,250円～6,300円／クリニーク ラボラトリーズ　お泊まりに㊙なクレンジング、スキンケア、コスメがセットに！

バッグひと…どこへ…
エスティ ロ… リップ セ…
12/16 限定発売
↗〈セット内容…ス、マスカラ、ア…ウ6色、フェイ…好きなリップ1…ルボストンバッ…エスティ ロー…

Xmas限定カラーのプチチーク
イヴ・サンローラン・パルファン トゥッシュ ブラッシュ（ミニチュアサイズ）
1/3 限定発売
↙(右から)No.18 スノーホワイト、No.17 サーモンピンク　各4,725円／イヴ・サンローラン・パルファン　数々のボーテ大賞を獲得したチークがXmas限定サイズに。

ラメ☆メイクで主役に
エクセル グリッタージェル
1/16 限定発売
↓(右から)G02、G01　各840円／サナ　フェイス、ボディ、ヘアにまで使えるラメのジェル。大小のラメやオーロラ色に光るパールがいままでにない輝きを放つ!

唇にジュエリー級の輝きを!
テスティモ ジュエルシャスルージュコレクション
1/16 限定発売
パッケージはコレ
←3,150円／カネボウ化粧品　ルージュカラー8色、リップエッセンスベース1色、ルージュカラーライナー1色、リップ＆リップライナーブラシつき。パレットの左側4色のカラーはクール、右側4色は上品な唇に！

彼と一緒に過ごした… お泊まりOK…

お泊まりの予定がある日は、習慣…らないメイクセットのコフレをお…アアイテムと合体したものなら…

持ってるだけでイバリ度満点!
超キュートなポーチつき限定コフレ登場!!

我爱时尚 bbs.52mag.com 制作，请在下载内24小时删除，勿做商业用途，否则后果自负

マリークヮントの愛されXmasコフレ

「メイクは〝レディ〟のたしなみよね!」と、ママの目を盗んで、
こっそり持ち出したリップやネイル。ドレッサーの前でポーズをとって、
早く大人になりたいって願った……。そんな初めてメイクしたトキメキを思い起こすような
キュートなコフレがマリークヮントからお目見え! 少女の頃に夢見た〝レディ〟になれる、
愛されピンクのチークや、女っぷりを上げるグロスやネイル、
気分で選べるフレグランスがおしゃれなイラストつきのポーチにイン!
乙女ゴコロをくすぐるコフレで、思いっきりメイクを楽しんで♥

撮影／林久光　ヘア＆メイク／森章代（マスキュラン）
スタイリング／山本あきこ　モデル／紺野ゆり　取材・文／田中亜季
●取材店リストは310ページにあります。

Aチーキーミンクス 6,300円〈セット内容：チークカラー、ポーチ〉マリークヮントらしいデイジー型のキュートなチークがセットに。Bホットミンクス 6,300円〈セット内容：カラーシャイン フォー リップス 11 (限定色)、ネイルポリッシュ X-01 (限定色)、ネイルシール、ポーチ〉クリアなレッドのグロス＆ネイル。秋の新色2色を含む、グロス10色、ネイル82色から選べる現行色のセットもあり。Cフラーティーミンクス 8,400円〈セット内容：オードトワレセット（10mℓ×5本）、アトマイザーケース、ポーチ〉2000年〜毎年発売（一部限定）されていたオリジナルフレグランス5種類をミニサイズにしてセット。専用のアトマイザーケースつき／以上マリークヮント（11月4日限定発売） 白マフラー 10,290円／マリークヮント ロンドン

我爱时尚 bbs.52mag.com 制作，请在下载内24小时删除，勿做商业用途，否则后果自负

ツイードワンピース 16,800円/
ト ロンドン

おねだりコフレ 3

人気フレグランスが
ミニサイズで登場!

フラーティーミンクス

2000年～毎年発売（一部限定）されていたオリジナルフレグランスをミニサイズにしてセット！ 詰め替え不要なアトマイザータイプの容器で、気軽に香りを選んで持ち運べる。「浮気なおてんば娘」という名前通り、気分で香りも変えたい！ というあなたの浮気心をきっと満足させるはず。

たっぷり大容量の使えるポーチ!
スキンケアもすっぽり入る大きさだから、旅行時にも活躍しそう!

ティッシュケースつきの気配り設計
ポーチの内側にポケットティッシュがセットできるお役立ち機能つき。

専用アトマイザーケースもラブリー♥

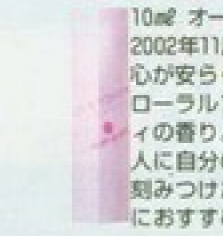

容器をアトマイザーケースに上から入れるだけで、セット完了!

ラブ ストラック
10㎖ オードトワレ 2000年10月限定発売 創立30周年記念のフレグランス。彼のハートを射止められそうな、フレッシュフローラル系の香り。

カーレッジ
10㎖ オードトワレ 2001年11月限定発売 アロマシトラス系の香りが、遊びも恋も仕事もすべてGETしたい欲張りな女のコに勇気を与えてくれる。

ラブ トークン
10㎖ オードトワレ 2002年11月発売 心が安らぐ甘いフローラルフルーティの香り。大切な人に自分の印象を刻みつけたいときにおすすめ♥

ハイ フライヤー
10㎖ オードトワレ 2003年1月発売 甘いバニラとオリエンタルなムスクがセクシーさを引き出してくれる。彼を誘惑するならコレにきまり!

ピュア ミスチーフ
10㎖ オードトワレ 2004年11月限定発売 自然とまわりをトリコにする魔法の香り。アプリコット～ウッディムスクに変わるフルーティフローラル。

愛されコフレ 2

Ladyにマストなコスメが勢ぞろい!

ホットミンクス

"レディ" を象徴するコスメといえば、真っ赤なリップとネイル！「いかしたおてんば娘」の意味通り、唇に、指先に、ツヤツヤのカラーをのせれば、いかした "レディ" が完成！ 見た目より薄づきの透明感のあるレッドだから使いやすい！ 色は現行色からも選べます。

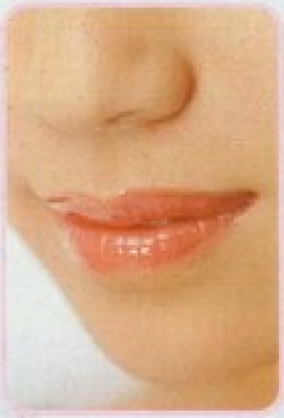

クリアなツヤのセクシーレッド♥
キラめく極小シルバーパールがぽってりした唇を演出。つけたてのツヤ、パール感も持続。

アートがラクラク♪ネイルシールつき
5種類のサイズのデイジーマークとサインロゴの柄。シールは白と黒の2枚セット!

デイリーに使えるペンケース型ポーチ
マスカラはもちろん、ライナーなどペンシル型コスメもすっきり収納できる便利な大きさ。

キュートな指先を作るツヤツヤレッド
抜群の発色とぬれたようなツヤのクリアレッド。1度塗りだと上品なクリアピンク色に。

チークコンパクトに可愛いイラスト♥
Xmasコフレのメインデザインのドレッサーのイラストがプリント。

キラリ☆とゆれるキーチャームつき♥
ヘッド部分がデイジー型の可愛いキーチャーム。全ポーチに付属。

ちょっとし
便利なミ
コンパクトの
プや携帯用
がぴったり入

愛されコフレ 1

デイジー型のピンクチークがキュート!

チーキーミンクス

チーキーミンクスとは「生意気なおてんば娘」という意味。おすまし顔を意識して、ほんのりほおを赤らめた少女のようなラブリーなピンクフェイスになれるチークがセットに！ 乙女ゴコロをくすぐる可愛いパッケージも注目。

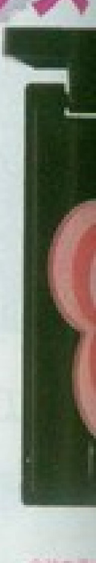

チークカラー

混ぜ方次第でいろんな表情を演出できるピンク系の4色グラデーション。シルバーパール配合で透明感のあるワントーン明るい肌に。

外側部分を混ぜると…
フェミニンなローズとビビッドなピンク。ほおの中心に丸くのせれば、少女のようなキュートな表情に。

中心部分を混ぜると…
肌なじみ抜群なピンクとパールホワイト。ハイライトとして使えば、血色のいいワントーン明るい肌に。

全体を混
ふんわり
でエレガ

お問い合わせ先 マリークヮント
0120・53・9810 ホームページ http://www.maryquant.co.jp

我爱时尚 bbs.52mag.com 制作，请在下载内24小时删除，勿做商业用途，否则后果自负

我爱时尚 bbs.52mag.com 制作，请在下载内24小时删除，勿做商业用途，否则后果自负

…のモテ度はこんなに違う！

…超優秀エステ11コース」をRay読者が潜入調査

撮影／長野奈々子
イラスト／いんなみりさ
取材・文／吉田奈美

…だよね。そこでそんな悩みに速攻対応してくれると評判の「超優秀エステ」を緊急リポート！

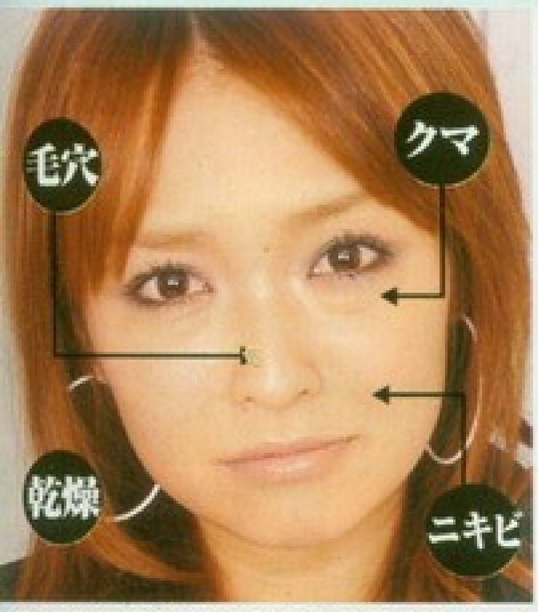

…季節の変わり目は肌トラブルが出やすいシーズン。トラブルを一気に解決する方法があればいいんだけど。

そういわれてみれば……

mission#1

宮内美妃さん
夏に日焼けをしすぎて、今になって肌トラブルが出てきちゃったんです。それを隠すためにメイクを濃くしたら、さらに悪化……！ 素顔で勝負できる美肌モテ子になりたーい！

※コースの効果には個人差があります。

さっそくTRY! 美妃さんは どんどん美肌になる充実の40分ケア！ 毛穴の汚れ・開きケアフェイシャルをセレクト

point 1
毛穴に詰まった汚れを徹底オフ！
毛穴ケア

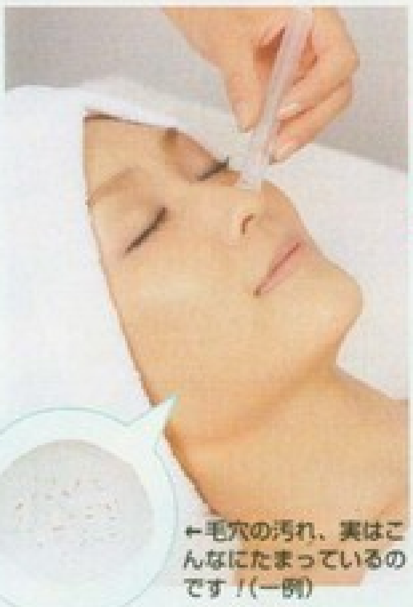

←毛穴の汚れ、実はこんなにたまっているのです！（一例）

毛穴につまった汚れはいろんなトラブルを引き起こす肌の大敵！ そこで、ダイレクトに毛穴の汚れを吸いとる3種の吸引アタッチメントで、毛穴をツルピカにしてくれます。

point 2
肌にうるおいを与えてお肌しっとり！
乾燥ケア

うるおい成分配合のミクロの泡でやさしくマッサージしながら洗顔。しっかり洗浄しながらも、うるおいを与えてくれるスペシャルケア。ニキビも防いでくれます。

point 3
肌本来の美しさを引き出してくれる
たるみケア

オゾンと光のトリートメントで肌を活性化させ、たるみを撃退！ キメこまやかでツヤのある素肌へと導いてくれるぜいたくなケア。肌の透明度がケタ違いにアップしたことを実感。

point 4
肌をワントーン明るくしてくれる！
くすみ&角質ケア

イオンの働きで、コットンが真っ黒くなるくらい汚れを徹底除去！ ハリとツヤをキープし、くすみのないツヤ肌へと導いてくれます。

…がスゴイ!!
…いろなトラブル…でまとめてケア…から、コース直…果を実感！…ケア商品をい…買い集めるより、…まかせでマルチ…きちゃう。…でいろいろなト…ケアができるか…ってもお得&お…

まずはTRY
フェイシャル1回 マルチ季節コース 通常販売料金 ~~¥8,000~~ ▶ ¥2,000に

夏→秋への季節の移り変わりに発生する肌トラブルを一気にケアしてくれる季節限定スペシャルプラン。1回でバッチリ美肌度UP！

- ✓ 黒ポツ・広がり対応 **毛穴の汚れ・開きケアフェイシャル**（計40分）
- ✓ アフター紫外線対応 **ホワイト肌フェイシャル**（計45分）
- ✓ エアコンドライ対応 **乾燥ケアフェイシャル**（計45分）
- ✓ エイジング対応 **たるみケアフェイシャル**（計45分）

肌トラブルを一挙解決したいならコレに注目してみてね！

我爱时尚 bbs.52mag.com 制作，请在下载内24小时删除，勿做商业用途，否则后果自负

ます大人気！　み～んな持ってる便利なカード

おしゃれセレブは Rayカード で冬モテ子に♥

トがいっぱいのシーズン到来！　冬でもRayカードは、
な場面で大活躍。Rayカードなら持ってるだけで
特典がたくさんあるから、みんなよりも2倍冬を楽しめます。

際々子　スタイリング／山本あきこ　取材・文／村上歩
リストは310ページにあります。

うえっっ＆ワンコも狙ってる!!
Rayカード

18才以上の学生なら、JCBが負担してくれるから、月々のデータ維持料がなんと無料。学生以外も初年度は無料でお得です。

年会費無料

使い方のコツ！
もっと詳しく知りたいコは、ホームページにアクセス。お得な情報がいっぱいです。

スマスデートの前ラキラネイルに

ードなら、ネイルサロもちろんお得。特別ートの前には、ネイル気が抜けません。いつり気合いを入れた、ち大人めのモテ系ネイ彼氏とのクリスマスに行きたいな♥

白オフタートルニット 7,140円／A・R（エム・ドゥ）

山岡由依さん S女子大学4年

使い方のコツ！
生計を同一にする配偶者・親・子供（高校生を除く18才以上）なら誰でも家族カードが作れます。

ピンクモヘア半そでニット 9,975円／Rew de Rew（スタイル・ハート）

クリスマスプレゼントもRayカードで

家族や彼氏へのクリスマスプレゼントは、Rayカードでお買い物。持ち合わせが足りない！っていうときにも安心して買い物ができます。今年はいつもよりフンパツしちゃおうかな。

リーダー読者もRayカード使ってます!!

上津原由貴奈さん 学習院大学3年

ンクニット R（エム・

小川友佳さん

旅行でも大活躍のるカードです

の冬は、友達とクリスのパリに行ってみたい！ードなら世界の主要都利用できるからとって利です。おいしいものべたり、ショッピングしんで、思い出をいっ作りたいです。

使い方のコツ！
世界の主要都市のJCBプラザで日本語で対応してくれるから、海外旅行も安心です。

渡辺麻衣子さん 駒澤大学3年

イベントの前にサロンでモテ子に変身★

友達とのクリスマスや、年越しイベントの前にはサロンでモテ子なヘアに。Rayカードなら、お得な割り引きが受けられるから、いつもより気軽にRayでおなじみの有名サロンを予約できちゃうからうれしいです。

白アンサンブルニット 11,550円／ウィルセレクション(メッセージ)

使い方のコツ！
万が一盗難にあっても、JCBが6カ月前までさかのぼって対応してくれます。

※補償に際してはJCBの所定の条件があります。

クリスマスパーティーもおしゃれなカフェで

友達とのクリスマスパーティーもおしゃれなカフェで。もちろんRayカードでお支払い。スムーズにお会計ができるし、1,000円ごとにたまるポイントで、ディズニーグッズをちゃっかりゲット★

スパンつきピンクキャミニット 8,190円／ウィルセレクション（メッセージ）

使い方のコツ！
携帯電話の使用料金はもちろんプロバイダーの月額料金の支払いをしてもポイントがつくよ。

我爱时尚 bbs.52mag.com 制作，请在下载内24小时删除，勿做商业用途，否则后果自负

抽選で
入会者に
Special
プレゼント

& by P&D

「Rayカード」新規入会者10名限定

アンド バイ ピーアンドディー

プリンセスニット PRESENT

Rayでおなじみのモテ子ブランド、アンド バイ ピーアンドディー☆　この冬大人気のモテニットが、新規入会者にのみ当たるから、急いで入会！

どれも可愛いから迷っちゃう！　1枚でも主役級のキラキラなニットです。

さらにJCBから
SPECIAL PRESENT
JCBギフトカード 1,000円分をプレゼント

「Rayカード」新規入会者にJCBギフトカードをプレゼント。発表は発送をもってかえさせていただきます。入るだけでもらえるなんて

※2006年3月31日（金）ご入会分までが対象となります。※商品は入会後2カ月以内にJCBにお送りします。※商品発送時にカードを退会されていた場合は対象となりません。

CIMARRON

みんな1本は持ってる定番ブランド！

シマロン 美脚パンツプレゼント

脚が長く、細く見えると大人気のブランド、シマロンから美脚パンツを5名にプレゼント。毎日のコーディネートに大活躍の、カラーバリエーションです（サイズはすべて28）。

5名にあたる!!

入会者の中から抽選であたるから、欲しいと思ったらます、入会手続きを！　ヘビーローテーション確実のパンツなので絶対おすすめです。

MISCH MASCH

Ray大注目のモッテモテブランド

MISCH MASCHから アクセサリートレイを!!

先着25

下記の4店舗で、Rayカードを使用、または購入時にRayカードを提示すると、先着25名にMISCH MASCHオリジナル牛革ボタントレイをプレゼント（10月22日から、なくなり次第終了）。

MISCH MASCH池袋パルコ店
03・5391・8186　東京都豊島区南池袋1-28-2　池袋パルコB1

MISCH MASCH横浜ポルタ店
045・453・6416　横浜市西区高島2-16-B1-406

MISCH MASCH HEP FIVE店
06・6366・3746　大阪市北区角田町5-15　HEPファイブ2F

MISCH MASCH心斎橋店
06・6213・0021　大阪市中央区心斎橋筋2-3-23

このお店でもらえます

アクセサ
銭などを
にとって
ボタンつ
っぽいト

データ維持料・年会費 **データ維持料：月105円（税込）初年度無**

ただし次のいずれかにあてはまる月は無料になります。
①月々の携帯電話・PHSご利用料金をRay JCBカードでお支払いの場合。　②お支払い金
月額1万円以上の場合。　＊本会員と家族会員の合計です。

学割 学生の方は、ご記入いただく卒業予定年月までのデータ維持料が無料となります。

※データ維持料は年2回（2月、8月）、カード利用代金と同様に口座振替によりお支払いいただきます。

年会費：無料 ※無料となるデータ維持料・年会費はJCBが負担します。

	社会人の方	学生の方
カード利用可能枠	10~50万円	10または30万円
リボ払い・分割払い利用可能枠	10~50万円	10または30万円
国内キャッシング利用可能枠	0~20万円	0~3万円
カードローン利用可能枠	0~20万円	ご利用いただけません

●"カード利用可能枠"には"リボ払い・分割払い利用可能枠""国内キャッシング利用可能枠"が含まれます
●新規ご入会の各利用可能枠は上記の範囲で当社が決定した額までといたします。

※学生の方は、カード利用可能枠を10万円または30万円からお選びいただけます。※学生の方は、カード・ローンはご利用いただけません。
※JCBカードを複数枚お持ちいただく場合は、それぞれのカードの利用可能枠の範囲内でご利用いただけますが、カードのご利用金額の合計は、お持ちいただくカードのうち最も高い可能枠を超えない範囲といたします。

我爱时尚 bbs.52mag.com 制作，请在下载内24小时删除，勿做商业用途，否则后果自负

11/21

恋の勝ち組を約束するメークパレット

クリスマスや年末は、恋人たちの季節。冬の勝ち組になれるパレットがマジョリカ マジョルカから限定発売。「Lady Cat」をテーマに、グロスとシャドーのパレット２種が、気まぐれな子猫のような女のコの魅力を引き出してくれます。グリッター入りのラメマスカラは、ダイヤモンドのような輝きでセクシーな目元を演出。45秒で乾くマジカルドライのネイルもおすすめ。

↑〈右から〉マキシムラッシュ 限定1色 1,260円、アーティスティックネールズ（マジカルドライ）新３色 各399円、レディキャット（ペルシャ）限定発売 1,575円、レディキャット（シャム）限定発売 1,575円、ダイヤモンドラッシュ 限定２色 各1,260円　11月21日発売予定　㈱資生堂お客さま窓口 0120・81・4710

スペシャルキットが丸井各店で限定発売

丸井とディズニーがこの冬コラボ。エテュセか[illegible]限定発売。レースがあしらわれた小ぶりのポーチの中にはレース模様の目元・口元・ほおを彩るコレクションパレット。発売以来大人気のハイパーカールマスカラもセットになっています。

→コレクションキット〈Cinderella special edition〉［セット内容：コレクションパレット、ハイパーカールマスカラ（セパレート）、ポーチ］3,990円　11月18日限定発売　㈱エテュセお客様窓口 0120・074317

指先もキラキラのモテネイルにチェンジ★

11/21

今年のトレンドはズバリ女らしさ！　明るい色と輝きで、女らしさを満喫できるネイルカラーが、メナードから登場です。プラチナカラーの輝きと、エナメルのようなつややかさが、長時間持続します。トリートメント効果もバツグンだから、カラーを楽しみながら、いつでもうるおったつやつやの指先でいられるのもポイントです。

→メナード プラチネール 新３色 各1,575円　11月21日発売予定　㈱メナード化粧品 0120・164601

最新コスメTOPICSをイチ早くCheck!!

Beauty Flash

11/22

クレージュからクリスマスコフレが登場！

微粒子パウダーのハイライト、アイカラー、ボディにも使えるグ…ットになったアイシャドウのタ…グロスのセットが、クレージュ…きらきらの目元とぷるんとした…

←クレージュ コフレ エタンスラン ス…各2,100円　11月22日発売予定　㈱エムサ…・5008

11/1

簡単キレイにグラデーションアイ★

中島美嘉さんのCMでも大人気のケイトから、より使いやすくなったグラディカルアイズが登場。しめ色、濃、中、淡の同系４色をセットにしたベーシックなグラデーションアイシャドウは、毎日のメイクにぴったり。カラーを重ねるごとに深い目元になれます。

→グラディカルアイズN　全８種　各1,470円　11月１日発売　㈱カネボウ化粧品 03・6430・5111

11/1

みずみずしい透明感のある素肌美人に

モテ子の肌条件は、うるおっている、キメ細かい、そして透明感があること。アルブラン 薬用クリエイトエッセンスは、外的刺激（乾燥）から肌を守りながら、角質層のすみずみまでうるおいで満たし、肌をなめらかにしてくれます。奥行きの感じられるみずみずしい透明感のある肌に。

←薬用トランスクリエイト エッセンス 30㎖ 6,300円　11月１日発売予定　㈱花王ソフィーナ 03・5630・5040

11/1

オイル初心者にもオススメできる、厳選されたオイル

→トリートメント オイル 40㎖ 5250円　11月1日発売予定　㈱ポール&ジョー ボーテ 0120・766・996

花や果実など、８種類の植物オイルを配合したリッチなトリートメント オイルが、ポール＆ジョーから登場。不思議なほどスーッとなじむから、オイルはべとつくから苦手と思っているコにもオススメ。マッサージをしながらなじませると、すっきり明るい肌に。

まつ毛は"濃さ"で競う時代に！

10月下旬

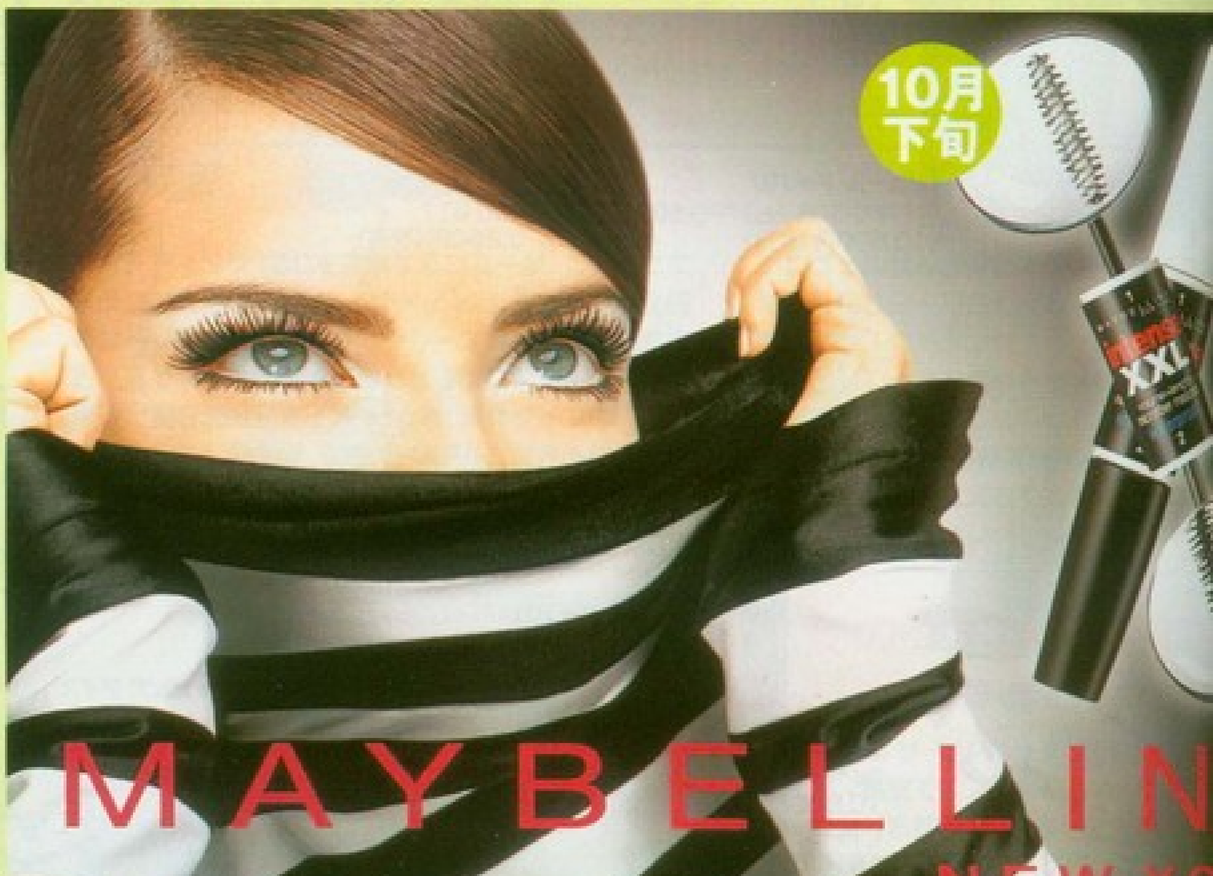

下地とマスカラがひとつになった、進化した２ステップ・マスカラがメイベリンから登場。ファイバー入りの下地と、マスカラ液をたっぷり含む新ブラシが、闇のようにダークな黒に塗り上げます。濃さも太さもコームしながらぐんぐんボリュームアップ。もちろんベースもトップも、ウォータープルーフ効果で水・汗・涙をはじき、長時間長さとボリュームをキープ。まつ毛はいよいよ「濃厚」の時代へ！　進化したメイベリンのマスカラをぜひためしてみて。

↑メイベリン…ルXL ウォータ…色 1,575円 1…㈱メイベリン…・5371・0578

フワフワのポーチがお姫さま気分なコフレ♪

11/18

ボーテ ド コーセーから、限定コフレが登場。ぬれたようにパーリーな目元がつくれるパレット、うるうるの口元をつくるグロス、つやつやな、つけ爪みたいな指先をつくるネイルの最強セット！　ポーチまでモテ子仕様だから絶対に見逃せないアイテムです。

←ボーテ ド コーセー パーティ スーティ（セット内容：シュガーエンジェルアイズ E-20・シュガーエンジェルネイル PK-811・ルージュ ファンタジスト〈ミニサイズ〉PK-810・ファーバッグつき）5,250円　11月18日限定発売　㈱コーセー 03・3273・1675

我爱时尚 bbs.52mag.com 制作，请在下载内24小时删除，勿做商业用途，否则后果自负

NEWS OF THE NEW 1

まつ毛のエキスパート、

ランコムが長さの極限に挑んだマスカラ、「レクストレーム」（全3色、各4,200円）が誕生。独自のファイバーストレッチ コンプレックスが最大+60%も長いまつ毛を実現。さらに、数々のヒットマスカラを生み出したブラシのエキスパートが作り上げた新ブラシが、目頭や目尻の短いまつ毛もしっかり逃さずとらえ、一本一本セパレートしながらはなやかな目元を演出。きわだつ長さを実感してみて。㊖ランコム☎03・3433・4927

フェイスラインを劇的に整えるキットが誕生！

ヘレナ ルビンスタインから10月28日に限定発売される「コラゲニスト プチ整顔 キット」(10,500円)は、顔のたるみが気になるコにオススメ。コラーゲンを増やして肌にハリと弾力をもたらしてリフトアップする美容液「コラゲニスト インテンス フィル」(9,450円)に加え、日本未発売のコラーゲンケアクリームや新発売の化粧水と乳液が含まれるお得なキットです。㊖ヘレナ ルビンスタイン☎03・3433・8304

組み合わせて何通りも楽しめるアクセサリー

「Brilliant Arrow（ブリリアント・アロー）」は、スーパーキュービックジルコニアを使用したぜいたくな輝きとボリューム感が特徴のシルバーアクセサリー。人気ラインの「クロスネックレス」(左・21,000円)、「リングネックレス」(右・23,100円)は、トップ2種とロゴ入りシルバーチェーン2本(長さ2タイプ)のセット。組み合わせ次第でいろんな表情を楽しんで。㊖ブリリアント・アロー事業部☎06・6251・1560

長めのブラッシングで白い歯を手に入れて！

歯とほぼ同じ成分の薬用ハイドロキシアパタイトをナノ粒子レベルで配合したサンギの**「アパガード」**は、長く磨けば磨くほど、成分が歯に浸透し、エナメル質を修復するため、美白・ムシ歯予防効果がアップ！ そこで、3分を目安とした砂時計つきの「アパガードM プラス 100g 砂時計セット」(1,470円)を発売中。歯石の沈着を防ぐ成分も配合されているので、コレ1本で歯のケアはバッチリです。㊖サンギ📞0120・82・4101

インタープラネット六本木ヒルズ店オープン

9月3日、**インタープラネット**の六本木ヒルズ店がオープンしました。全国のインタープラネットのショップでは、11月3日〜11月9日までの期間中にコートを購入するとステキなプレゼントがもらえる「コートフェア」を開催！ ノベルティは数に限りがあるので早めにゲットしてね。この機会にあったかいお気に入りのコートを手に入れて、寒い冬にそなえましょ。㊖インタープラネット☎03・5875・5333

フェラーリの世界観を堪能できるケータイ

ボーダフォンのフェラーリオフィシャルモデル「V302SH Ferrari Edition」は、手のひらにすっぽりと収まるコンパクトボディに高精細な液晶を搭載し、フェラーリレッドを基調にサイドにメタル感あふれるシルバーが施されたスタイリッシュなモデルです。壁紙やインデックスメニュー、メール着信音などがフェラーリの画像&サウンドで楽しめるファン待望のモデルです。㊖ボーダフォンお客さまセンター📞0088・21・2000（無料）

マックス ファクターから「トゥル
ョン ファンデーション」(リフィル
／コンパクト・パフつきで1,050円)
ール カバー テクノロジー "網点
気になる毛穴やシミ・そばかすな
に隠しながら、素肌の美しさを最
つめてほしくなる「お近づき肌」
㊖マックス ファクターお客様相談

恋する女のコのための香り アイ ロエベ ユーのコフレが登場

ファースト・キスをコンセプトに、「真実の愛の告白」を香りで表現し、発売以来恋する女のコに愛され続けている**「I LOEWE YOU」**。ロエベのシンボルマークと上品なピンクカラーで彩られたファッションバッグとアイ ロエベ ユー オードトワレ（50㎖、9,450円）がセットになったコフレを11月2日から発売。バッグはコフレオリジナルで個数限定なので急いで！ ㊖ブルーベル・ボーテ 香水事業本部☎03・5413・1070

もぎたての果実みたいにポップなリップグロス

「**DHC**モイスチュアケア リップグロス パールシリーズ」（全6色、各840円）は、オリーブバージンオイルやヒアルロン酸などの保湿成分配合で、メイクしている間中やわらかな唇に整えるスキンケア機能のあるリップグロス。まるで美容液をつけているかのようななめらかでとろけるようなテクスチャーで、長時間つけたてのツヤが続きます。肌になじむゴールドパール配合で透明感のある仕上がり。㊖DHC📞0120・333・906

女性を美しく変身させるビルが青山に誕生！

ハイビジョン放送開始とともに、女優やアナウンサーのベースメイクで評判を博してきたエクスボーテが初のショップ**「エクスボーテAoyama」**を青山にオープン。好きな化粧品を思う存分試せる情報スペースや、専属アーティストによるメイクアップコース、トリートメントコースなど、エクスボーテの効果を最大限に実感できる特別メニューが勢ぞろいです。㊖エクスボーテ📞0120・686・606

たっぷり美容液にひたって癒しバスタイムを

エステティックTBCを運営するコミーが、コンビニエステブランド「ioMeby（イオメビィ）」シリーズを全国のローソンで限定発売中。シリーズ第1弾は、自宅のお風呂でエステ効果を実感できるエステティック入浴剤で、美容液風呂をイメージした液体タイプの「バスエッセンス」（120㎖、6種、各480円）と世界各地のスパを体験できる「バスパウダー」(50g、6種、各180円)。㊖エステティックTBC広報室☎03・3345・1314

注目の若手デザイナーの新作コレクション開催！

アニヴェルセル表参道2階ウイメン
は、11月11日〜13日の3日間、11:0
新作ドレスのトランクショーを開
ターとして注目を集める若手デザ
ホーの来日を記念したもので、本
コーディネート(11日、12日のみ。先
や新作ドレスの注文もできます。
参道ウイメンズコレクション☎03・

甘酸っぱくておいしいレモンパイを作ってみて

発売以来、18年間不動の人気を誇るタルティーヌ・ショコラの**プチサンボン**。マスコットのエリソン君の大好物「レモンパイ」をイメージして作られた新しい香りは、その名も「プチサンボン レモンパイ オーデトワレ」(50㎖、4,725円)。人気料理家、ケンタロウさんがオリジナル レモンパイの作り方を教えてくれたので(www.parfumsgivenchy.co.jp/lemonpie.html) 作ってみて。㊖タルティーヌ・ショコラ☎03・5212・8599

女のコだけの特別 至福のひとときを

ホテル ザ・マンハッタンでは、
間、客室でエステを楽しめる
ラン「お部屋でエステ〜とろけ
アロマテラピーエステ60分コー
スパセットつき(2名1室ひと
バーでのアフタヌーンティーセ
しめる「あま〜い誘惑 エステ&
ーセット」(8,900円)もあります。
ンハッタン☎043・275・1111

NEWS OF THE NEW 2

我爱时尚 bbs.52mag.com 制作，请在下载内24小时删除，勿做商业用途，否则后果自负

このマークの商品はプレゼントつきです。プレゼントの応募締め切りは11月21日（当日消印有効）です。

バースデーは大切な人と東京タワーへ行ってみて

誕生日に東京タワーへ遊びに行くと、なんと大展望台までの料金が
た、10:00～21:30の間なら展望カフェ**「カフェ ラ・トゥール」**にて
ゼント(個数限定)！　さらに東京タワーオリジナルバースデーカー
もプレゼント！　誕生日を証明できるもの（学生証、免許証など）
に提示すればOK。誕生日当日のみ有効です。㈱東京タワー☎03・3

こだわりシューズで健康的な歩きをお約束

ハイドロテックスポーツの「HDRT-002」(7,665円)は、快適な歩行をサポートするスポーツウォーキングシューズ。健康意識の高い人にオススメで、歩くことが多い日にラクにはけておしゃれも楽しめるシューズです。サイズは22.5～24.5cm。カラーは5色展開。ネットでも購入できます！（http://www.hydrotech.jp）　携帯からは(http://shop-chiyoda.mcan.jp)にアクセスしてみて！　ウォーキングや旅行のときにぴったりです。㈱コスミック・ジャパン☎03・3589・1871

ラックスからダメージケアのアイテムが新たに登場！

ユニリーバ・ジャパンは**「ラックス スーパーリッチ」**より髪のダメージに合わせた3種のトリートメント〈左から〉「リペアアクティブトリートメント〈ゴワつく・広がる髪に〉」「リペアアクティブトリートメント〈コシがなくなる・からまる髪に〉」「集中補修ヘアパック〈特に傷んだ髪に〉」を発売。「エナジーサプリ・エッセンス」は、3日間の使用で傷んだ髪もツルツルの手触りに！　㈱ユニリーバお客様相談室📞0120・500・513

恋を叶える!? クリスマス限定ジュエリー発売

ヴィエールのクリスマス限定ネックレス「Kissing ball(18,900円)」は、"Kissing under the mistletoe～ヤドリギの下のキス～" をテーマにしたジュエリー。恋を成就させる石、ピンクトルマリンとダイヤモンドをほどこしたキラキラのクロスモチーフと、ヤドリギの実に見立てた上品なパールのキッシングボールのWトップで、胸元にゴージャスな輝きをプラスしてくれます。㈱ヴィエール☎03・5772・2233

フルラが提案！ 冬だけの特別なキラキラセット

11月1日～14日、**フルラ**では「FAIR INVERNO」を開催。期間中、最も人気のトートバッグ「DIVIDE IT」(ディバイデッド)がラメの入ったスエード素材で新登場。ジェイドカラーとザクロカラーの2色展開です。また、これにクリスタルのような輝きのキュートなハートモチーフのキーリングと、大中小3点セットのポーチをセットにして39,900円にて販売！　ぜひ手に入れて!!　㈱フルラ ジャパン☎03・5770・4161

コーディネートをグラマラスに彩るキラキラウォッチ

秋冬は手元をゴージャスにするのが気分です。**スマッキーグラムオリジナル「Bling-Blingクロノグラフ」**(19,950円)が新登場。フラッシュカラーのリアルレザーに、ゴールドのフレーム、ちりばめられたスワロフスキークリスタルが上
雰囲気。バックルはつけやすいバタフ
カラーバリエはホワイト、パープル、
す。㈱SANYO SHOKAI C.R.DEPT.

女のコの悩みを解決してくれる最新のインナー

"天使のブラ"でおなじみの**トリンプ・インターナショナル・ジャパン**が、季節の変わり目用インナーウエア「Skinic(スキニック)」シリーズを展開。「スキニック エアリ」は衣服内温度をコントロールし、「スキニック シルエ」はアウターに響かない。写真は「スキニック エアリ」のトップ〈レースつき〉(3,465円)とボトム(2,940円)。6色／2サイズです。㈱トリンプ・インターナショナル・ジャパン📞0120・104256

コイガールマジックがドレスアップフェア開催

シーズンを問わずワンピースが人気の**コイガールマジック**が、今回初めて"ドレスアップ"を提案。レース、サテン、ベロアなど今シーズン注目の素材を使ったドレスが勢ぞろいです。ファーマフラーやグリッターパンプスで思いっきりはなやかに仕上げて！　10月30日までフェアを開催中。全国のショップにて期間中30,000円以上買った人にノベルティをプレゼント。㈱コイガールマジック☎03・3496・4001

SHIHOがイメージモデルとして登場してるので注目！

肌のくすみのもととなる老廃物をデトックスして、うるおいに満ちた透明感のある肌へと導く**ビオテルムの「イドラ・デトックス」**シリーズ。さらに、肌呼吸をサポートする成分を配合し、デトックス効果をレベルアップしたアイジェル「イドラ・デトックス O_2 アイ」(5,250円)と、集中保湿ケア用マスク「イドラ・デトックス O_2 マスク」(4,725円)を新たに発売。みずみずしい肌を手に入れて！　㈱ビオテルム📞0120・33・8900

モルガンの冬スタイルを提案するフェア開催中！

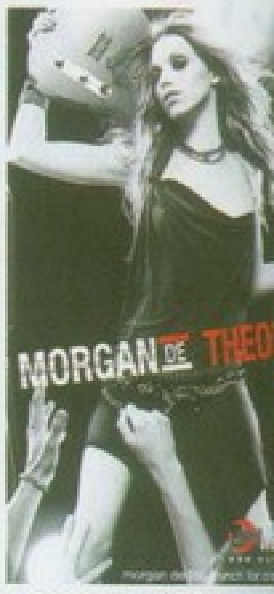

10月31日まで、**MORGAN**は「Glamou
を開催中。サテンやファー素材のアウタ
GANらしいプリントアイテムは要チェ
中、3万円以上購入するとサテンとチュ
ーな「ランジェリーケース」がもらえます
あるので早めにゲットして。秋冬キャン
ルに起用されたセオドワ・リチャーズに
MORGANプレスルーム☎03・3713・019

思わず見せたくなるほどキュートな眉用キット

アナ スイは、「アナ スイ アイブロウ グルーミング キット」(2,310円)を発売。余分な眉毛を、毛抜きで1本ずつ抜き、眉用カットバサミで余分な毛をカットすれば、すっきりあかぬけフェイスに！　おそろいの専用ケース入りで自慢したくなる可愛さ。ブラックのアナ スイ ルックなアイブロウキットで、いつだってパーフェクトな眉をめざしましょ。㈱アナ スイ コスメティックス📞0120・735・559

イメージガール決定を記念してプレゼント！

世界No.1除毛・脱毛剤ブランド**「Veet」**が、今春の日本デビューに際し、募集していたイメージガールがついに決定！　グランプリの桑原みゆきさん(右)と宮澤藍さん(左)。これを記念し、「Veet 除毛クリーム」セットを5名に。官製ハガキに住所、氏名、年令、職業、電話番号を記入し、〒101-8911 東京都千代田区神田駿河台2-9 主婦の友社「Veet」プレゼントRay係まで。㈱レキットベンキーザー・ジャパン☎03・3350・0712

スタイリングのリーゼに新シリーズ登場！

全品に浸透美髪エッセンスを配合し、傷んでまとまりにくくなった髪の状態を整えながらスタイリング。ヘアスタイルに合わせて選べる全9アイテムで新登場！　まっすぐ髪になれる**「リーゼ サプライ パーフェクトストレートミスト」**(150mℓ、840円)を5名にプレゼント。郵便番号・住所・氏名・電話番号を明記し、〒121-8005 東京都足立北郵便局私書箱37号「Ray-リーゼ係」まで。㈱花王 消費者相談センター☎03・5630・5030

横浜の夜景を見ながらリッチなひとときを…

ホテル ニューグランドの「ハマジェンヌ
利用で1泊朝食つき(税金・サービス料込
～のレディズプラン。うれしいスペシャ
セットつき。オプションでプチ・エステ
ビスも受けられるので、リフレッシュし
になれちゃう！　詳しくはHPをチェック
//www.hotel-newgrand.co.jp 2006年
実施中。㈱ホテル ニューグランド☎045

ヘアサロンのオリジナルアイロンで思い通りの巻き髪をゲット

渋谷店、大阪心斎橋店、神戸店の3店舗で展開しているヘアサロン**「CARE」**は、オリジナルのセラミックアイロン(8,400円)を各店舗にて発売。熱伝導部分がセラミックコーティングされているので、巻き込み時に逃げやすかった髪の毛もしっかりキャッチして高温で手早く巻けます。温度調節ダイヤルが魅力的。一度使うと手放せないはず！　㈱CARE http://care-m.jp(mobile)

※雑誌公正競争規約の定めにより、この懸賞に当選された方は、この号の他の懸賞に入選できない場合があります。

このページや、この雑誌（付録を含む）のほかのページに掲載されているプレゼントや資料請求で、主婦の友社があて先となっている場合、応募された方の氏名・住所などの個人情報がその商品の企業、扱い広告会社、発送委託会社などに渡ることになります。個人情報の取り扱いについては厳重に管理いたしますがご了承ください。また、応募要項でお示しし、許諾いただいている使用目的以外で個人データを使用することはありません。

我爱时尚 bbs.52mag.com 制作，请在下载内24小时删除，勿做商业用途，否则后果自负

…まれ。埼玉県出身。93年
…ンズ教師』でドラマデビ
…たし、『ソムリエ』『愛し君
…』など、数多くのドラマ、
…々な役柄を演じて評価を
…グアナ…
…ャーノンに花束を』など、
…あいのうた』を書いた脚本
…恵和作品の常連でもある。

…17,850円、ベスト 18,900
…ツ 16,800円／以上ジル
…ート

10月スタートの連ドラ『あいのうた』で主役を演じている菅野さん
シリアスからコメディー系まで、幅広く演じてきたキャリアを生かし
今回の〝性格ブス〟という強烈なキャラクターをどう演じるのか、
撮影スタート直前の心境を直撃！　役柄への思い入れをはじめ、
菅野さんの知られざるキャラクターにも迫ってみました。

幼く、ひねくれた女性をトボケた感じで演じたい

透き通るような肌に、やわらかに通る生声を聞いてると、思わずウットリ癒されてくるのだが、今回の役柄はモテ美女ながらも100%フラれてしまう性格に欠陥アリな役。これまでの菅野さんのイメージからはほど遠いような気もするが、バラエティーで見せたハジけたトークを思い出すとこれが意外にハマるのでは、と期待も高まる。

「今回のドラマのスタッフの方も、出演していたバラエティー番組を見てくださっていて、こういう役もアリだな、って思ってくれたみたいなんですよ」

それにしても主役の解説に「性格ブス」と表記されちゃってるのはスゴイ。

「キャッチーですよね（笑）。最初に企画書で読んだときは、猫を見かけたら蹴っとばす、みたいなことが書いてあって、すごいなぁ、って思ってたら、…ぽい感じの女性なんですよ。人に傷つけられるのが怖くて、先に人を傷つけてしまう、という」

ドラマではこのひねくれ具合が変わっていくのだろうが、現実として性格って変えられるものだと思う？

「基本的に、性格っていうのは、いい部分も悪い部分も両親から半分ずつ受けついでいるものだと思うんですよ。ただ本人に変わろうっていう意志があれば、その限りではないでしょうね」

ちなみに、菅野さんの場合、好奇心が旺盛で人見知りをしない部分は母親ゆずりで、いい出したらきかないガンコさは父親ゆずりなのだとか。

「一見、人当たりはいいんですけど、ぶっちゃけトークをするまでには時間がかかるタイプなんですよ」

クセのある役だが、リアリティーを残しつつ、憎み切れないトボケた雰囲気を出したい、と語る。インタビュー…

…宮坂浩見　取材・文／根岸聖子　スタイリング／黒崎彩　ヘア＆メイク／根津しずえ

我爱时尚 bbs.52mag.com 制作，请在下载内24小时删除，勿做商业用途，否则后果自负

菅野美穂

MIHO KANNO

『あいのうた』

家族愛に恵まれず育ち、不幸オーラ満載の主人公が、人生に悲観し川に身を投げるが、人生初の幸運に見舞われ助かってしまう。彼女を病院に運んだ男（玉置浩二）に思わず記憶喪失だとウソをついてしまい、彼とその家族との共同生活がスタートするが……。和久井映見、成宮寛貴ほか、個性的な共演陣も見逃せない！　日本テレビ系水曜22時～放送中。

我爱时尚 bbs.52mag.com 制作，请在下载内24小时删除，勿做商业用途，否则后果自负

NEW cinema information

ン・ハー・シューズ』

監督／カーティス・ハンソン 出演／キャメロン・ディアスほか 有楽座ほか全国公開

ャメロンを見て

いまだ職なしという好対照な
いし、再び心を寄せ合うまで
動ストーリー。有名ブランド
登場。物語の鍵になってマス。

『エリザベスタウン』

監督／キャメロン・クロウ 出演／オーランド・ブルーム 日劇1ほか全国にて公開

等身大のオーリーです

時代ものが続いていたオーランド・ブルームの現代劇。仕事で失敗し、落ち込むドリューのもとへ父の訃報が。ワケもわからぬまま葬儀を取り仕切る最悪な6日間。

の頭の中の消しゴム』

監督／イ・ジェハン 出演／チョン・ウソンほか 丸の内ピカデリー1ほか松竹・東急系公開

ラブストーリー

主演のドラマ『Pure soul』(01年)
映画化。愛する妻が若年性アル
ーに冒され、記憶が失われてし
。韓国で3週連続No.1を獲得。

『ブラザーズ・グリム』

監督／テリー・ギリアム 出演／マット・デイモン 丸の内ルーブルほか全国にて公開

グリム童話へのオマージュ

「シンデレラ」などで知られるグリム童話をモチーフに、実在したグリム兄弟が体験するファンタジー。19世紀を舞台に森で失踪した子供たちのナゾを追う。

バートンのコープス ブライド』

監督／T・バートン&M・ジョンソン 声／J・デップほか 丸の内ピカデリー2ほか全国公開

ワールドへようこそ

ーとチョコレート工場』のヒッ
に新しいバートン監督とジョニ
タッグを組んだストップモーシ
ニメ。キュートさに悶絶。

『春の雪』

監督／行定勲 出演／妻夫木聡、竹内結子、高岡蒼佑、若尾文子ほか 東宝洋画系にて公開

三島文学を今に

三島由紀夫原作の同名小説を『セカチュー』の行定監督が映像化。幼なじみで互いに好感を持つ清顕と聡子。しかし清顕の戯れで2人の関係が崩れていく……。

今月の1枚!!

『大停電の夜に』公開！ 逆輸入のイケメン ついに日本デビュー

日中のクウォーターで ただ今台湾で活躍中

韓流に続いて中国語圏出身の華流スターに注目が集まる中、とっておきのイケメンが映画『大停電の夜に』で日本デビューをする。中国人と日本人の血を持ち、現在、台湾を中心に活躍している阿部力だ。「いつか日本で活動したいと思っていたけど、こんなに早く映画に出演できるとは。決まったときはうれしくて、泣いちゃいました(笑)」

阿部クンは中国生まれの日本育ち。18才のときに名門・北京電影学院に留学し、チャンスが訪れる。フルーツ・チャン監督『PUBLIC TOILET』(00年)でいきなり主演デビュー。以後、台湾、香港を中心にCMやミュージックビデオなどに出演。そのイケメンぶりとユニークな経歴が噂となり、『大停電～』出演へとつながった。しかも演じるのは、ホテルのベルボーイ李冬冬役（コレ、阿部クンの日本帰化前の中国名で、劇中でそのまま使用）で、不倫中のOL役井川遙と停電の間2人っきり。かなりオイシイ役だ。

「以前、韓国でエレベーターに閉じこめられたことがあったんですけど、実際の僕はあわてふためいて、映画のようには冷静に対応できないと思います」

本作品のほか、阿部クンはTBS系ドラマ『花より男子』で美作あきら役で出演中。今後の活躍に期待しましょ。

『大停電の夜に』

監督／源孝志 出演／豊川悦司、田口トモロヲ、原田知世ほか 11月19日より丸の内ピカデリー2ほか松竹・東急系にて公開

豪華キャストの競演

クリスマス・イヴの東京で大停電が。ひとりは別れた恋人を思い、ひとりは死んだはずの母親に会いに行き、ひとりは愛人との別れを決意する。登場人物12人のドラマが展開する。

取材・文／中山治美

60'sフレンチ・ヴィンテージ・シネマ

『アイドルたち』

LILICROBEとのコラボスカーフプレゼント♪

60年代のフランスの若者、そしてポップなファッションがぎゅっと凝縮された作品。10月29日、渋谷アミューズCQNにてレイトロードショー。

1名

流行のクラシックstyleにぴったり

『アイドルたち』をイメージしたレトロプリントが可愛い、人気セレクトショップLILICROBEとのコラボスカーフを1名にプレゼント！ 詳しくは382ページをご覧ください。

vol.21

月刊Celebrity セレブリティー

注目セレブの最新Newsをお届け

放送業界のアカデミー賞 第57回エミー賞 開催！ 今年大注目な海外ドラマをナビします！

先月、L.A.で行われた第57回エミー賞。ドラマ&コメディ部門では日本にも上陸すみ、ブレイク間違いなしな作品ばかり。このブーム、もう止まりません!!

TV界のアカデミー賞と称される、一大イベント『エミー賞授賞式』が去る9月18日、アメリカ・ロサンゼルスで開催されました。その中でも特に毎年盛り上がるのが、ドラマ部門。今年、もっとも脚光を浴びていたのは最優秀賞といわれる「作品賞」や「監督賞」など全6部門を受賞した『LOST』。また、下でも紹介した『Hey！レイモンド』や『デスパレートな妻たち』はそれぞれコメディ部門で大健闘を果たしました。いずれもこれからさらにブレイクすること必至。寒さをひしひしと感じるこの時期、やっぱり夜のお供はドラマでしょう!!

ノミネートされた中でも注目はこの3作品!!

『LOST』

CSチャンネルAXNにて
毎週日曜 22時～(字幕版)、毎週水曜 22時～(2カ国語)

11月6日よりAXNが日本独占放送スタート!!

飛行機が無人島に墜落したところから始まる『LOST』。生存者は48人。人種も職業も違う生存者たちの信頼、友情、そして不信と裏切り……。心理描写が見事な作品。

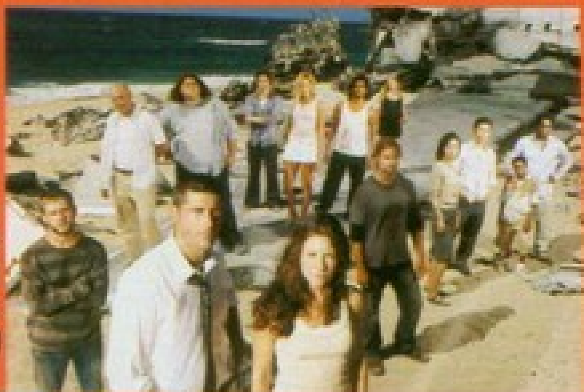

© 2005 AXN Japan Inc.All Rights Reserved

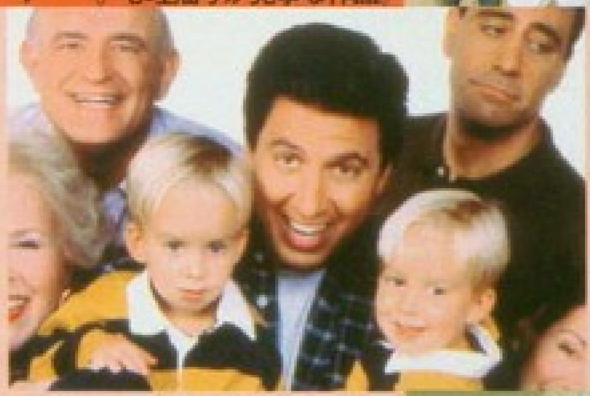

© CBS

『Hey!レイモンド』

LaLa TVにて
毎週月～金曜7時30分、12時、19時30分ほか

全米のお茶の間を爆笑の渦にしたドタバタコメディ

N.Y.郊外で愛する妻子と幸せに暮らす主人公レイモンド。しかし向かいに住む彼の両親&兄がハチャメチャ！ 悩みまくる彼だが……。

『デスパレートな妻たち』

NHK第一放送にて
毎週水曜 22時～

既婚者版のSEX and the City!?

「デスパレート＝"崖っぷち"」。その名のとおり、さまざまな悩みを抱えた4人の"崖っぷち"既婚女性が主役のサスペンス。

© Touchstone Television

© 2005 AXN Japan Inc.All Rights Reserved.

会場にはノミネート者はもちろん、シャーリーズ・セロンやハル・ベリーなど今をときめくハリウッドスターが集結。TV界の一大イベントを盛り上げます！

11月3日 AXNにて 放送決定!!

『第57回エミー賞授賞式ノーカット完全版』11月3日木曜15時～18時CSチャンネルAXNで放送。

我爱时尚 bbs.52mag.com 制作，请在下载内24小时删除，勿做商业用途，否则后果自负

ORANGE RANGE

2005年の集大成的アルバムをリリース！

ORANGE RANGE待望の3rdアルバムがついに完成。タイトルは『NATURAL』。収録されている曲数は19曲という大作。19曲とくれば収録時間はなんと70分越え。もちろん「＊～アスタリスク～」「ラヴ・パレード」「お願い！セニョリータ」「キズナ」と、今年リリースされて、オリコンシングルチャート1位を獲得したナンバーも収録されている。

もう、説明するまでもなく「ラヴ・パレード」は映画『電車男』の主題歌で、「キズナ」はドラマ『いま、会いにゆきます』の主題歌。こんなことからも、2005年のORANGE RANGEの快進撃は止まらなかったっていうことがわかるもの。これは、もう聴きごたえがあるってもんじゃない。まさにORANGE RANGE 2005年の集大成と呼ぶにふさわしい作品なのだ。

さてオープニングは「日本テレビ野球中継〝THE LIVE 2005〟イメージソングということで、僕たちがやっている音楽とプロ野球に共通する〝夢〟をテーマに作りました」（YAMATO）という「yumekaze」。こちらはストリングスを使ったスケール感のあるミディアムナンバー。〝お！ 1曲目に聴かせる曲を持ってきたんだな〟なんて思っていると、2曲目は唐突に〝パティシエになりたいなぁ〟とボソッとしたつぶやきから、ORANGE RANGEらしい歯切れのいい言葉が並ぶ「夢人」へと一転する。こんな楽しい裏切りが味わえるのも彼らのアルバムならでは。

「雪の降らない沖縄人の冬に描く妄想ソング！」（HIROKI）という「Winter Winner」には、〝雪〟そして〝ゲレンデ〟なんて言葉が登場する、冬にピッタリな恋の歌。冬のラブソングというとせつないメロディーを思い浮かべがちだが、この曲はさすが彼ら。ギターもボーカルもハジケまくりの明るいロックチューンになっていくところがニクイ。

彼らの引き出しには、まだまだいろんな音のアイデアがミッチリと詰まっているのだろう。

profile

おれんじれんじ●〈写真左から〉NAOTO(G)、YAMATO（High VOX)、HIROKI（Mid VOX)、RYO (Low VOX)、YOH (B)。2003年「キリキリマイ」でデビュー。2ndシングル「上海ハニー」のヒットでブレイク！ 5thシングル「ミチシルベ～a road home～」以後、ヒットを連発。2004年にリリースした2ndアルバム『musiQ』は、発売初日にミリオンを記録。

『NATURAL』

「ラヴ・パレード」「キズナ」など、大ヒットシングル曲も収録。ヘビーロックあり、バラードあり。意味不明なシュールな曲ありと、音楽的な幅の広さを感じさせてくれる1枚に仕上がっている。ラストまで、ノンストップでORANGE RANGEの音の世界に浸れる！

（3,059円／Sony Records　発売中）

取材・文／佐久間裕子

LIVE Report

森山直太朗

森山直太朗コンサートツアー2005

『君は五番目の季節』

9/14 @NHKホール

今、この瞬間にしか味わえない直太朗の姿、歌声

前回の演劇的要素を盛り込んだエンタテインメントなライブとは一転。「今回はシンプルに歌のライブをやりたかったんです。みなさんとの間に音楽だけおいて大切な感情を共有したくて」と直太朗さん。その言葉通り、あの魅力的な歌声が力強いバンドサウンドとともにたっぷり堪能できるライブだ。「スキヤキ」ののびやかな歌声も、弾き語りコーナーで歌った「青い瞳の恋人さん」の心にしみこんでいくようなやさしい歌声も忘れがたく、余韻を残していく……。名曲「太陽」の詩の一節を、終わったばかりの選挙ネタにかえて歌ったり、はたまたツアー中に各地で彼が撮った写真のスライドショーがあったり。今こそが人生の刻と ばかりに、この瞬間を楽しもうという姿勢も感じられて、ますます彼の世界に入り込んでしまう感じ。終盤、このツアーのために作ったという、ロマンチックなナンバー「君は五番目の季節」を聴くころにはもう会場中は自然にハッピーなピンク色になっていた。

（取材・文／芳麗　撮影／川田洋司）

NEW disc information

デスティニーズ・チャイルド
ナンバーワンズ

史上最強のガー
がキャリア絶頂
解散。華麗な
すことを決めた
すべてを収めた
リリース！ 新
（初回限定盤3,150円
10月26日発売）

V.A.
**ソー・アメイジング～オールスター・
ビュート・トゥ・ルーサー・ヴァンドロ**

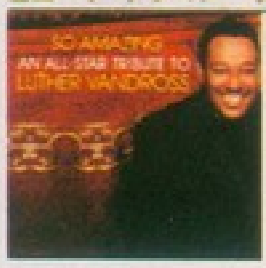

最高のボーカリ
れたルーサー。
トにビヨンセ、
ズ、アッシャー
ブライジ、ウィ
豪華なスーパー
（2,548円／BMG
10月26日発売）

アシュリー・シンプソン
アイ・アム・ミー

1stアルバムか
セールス。スウ
ーな歌声とキュ
で日本でも大ブ
の彼女がストレ
恋愛、仕事、苦
（初回生産限定
／ユニバーサル

アリシア・キーズ
アンプラグド

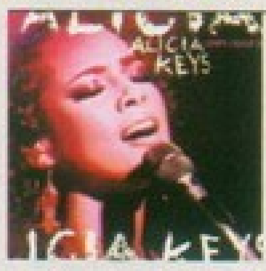

これまで何組も
ーが出演してき
TV UNPLUGG
もっとも注目さ
ー・アーティス
のピアノ弾き語
（2,548円／BMG
10月26日発売）

リル・キム
ネイキッド・トゥルース

ヒップホップ界
シー・リトル・ダ
降臨。悩殺度数
アップ！ メガ
た「ラ・ベラ・
約2年。ビッチ
（2,580円／ワー
ク・ジャパン

フィオナ・アップル
エクストラオーディナリー・マシー

96年、17才でデ
世界観で一躍カ
ソングライター
長い沈黙を経て
を発表！ 本作
性と存在感は健
（2,520円／Sony
発売中）

平井堅
POP STAR

約1年ぶりの新
ス！ 満を持し
作は伊東美咲主
「危険なアネキ」
冬、ハートウォ
ちにしてくれる
（1,223円／DefS
10月26日発売）

BENNIE K
Japana rhythm

この夏を代表す
ったコカ・コー
reamland」に
ky」を含む注目
成！ BENNIE
っくり堪能する
（2,800円／フォー
9日発売）

清木場俊介
清木場俊介

EXILEのSHUN
して放つ1stソ
れまでのソロシ
「さよなら愛しい
12曲収録。DVD
にオフショット
（3,990円／rhythm
中）

Recommend
BOOK REVIEW

我爱时尚 bbs.52mag.com 制作，请在下载内24小时删除，勿做商业用途，否则后果自负

なれる本

めくくる最大イベントクリスマス間近！
うために必要な３冊を紹介します！

『本カノになる！「意識させて、誘わせて、告白させる」恋愛の裏ワザ』

好きな男性に告白させる誘導ワザ集！

1365円／幻冬舎　斉田直世著　現在22才、も

『くらたま流 恋のお悩み一刀両断！』

痛快、スッキリ、元気になる本!!

1,260円／PHP研究所　倉田真由美著　ダメ男について語らせたら世界一のくらたま先生の最新刊。ダメ男にひっかかってる(かもしれない)人のバイブル。

ホステス
日記
恋愛テクニック』

の手帳に
れた秘儀!!

／KKベストセラーズ
平凡なOLが銀座
になり、「囲われ生活」
るまでの道を告白!!

Recommend Human Pick-up

スピードワゴン

「あま〜い」でおなじみのSPWの企画ライブがDVDに!!

「あま〜い」ゼリフを連発しては大爆笑をさらっているスピードワゴンが今年7月に行った企画ライブのDVDをリリース。

井戸田「今回のは企画ライブだったので、上原さくらちゃんとか城咲仁クンとか、いろんなゲストの方が来てくれました」

小沢「いろいろと作り込んだ部分があるので、見ごたえあると思いますよ！　少しだけどネタもやってるしね。ネタライブを単行本だとすると今回のは週刊誌って感じ。そういう気軽さはあります。気合い入れずに観れるみたいな……」

彼らの代名詞ともいえる「あま〜い」シリーズのネタはどう生まれているの？

井戸田「あれは小沢さんが作ってるね」

小沢「ボクがっていうより、正確にいえばそこいる女のコが作ってる（いわせている）感じですよね。出会った女のコたちが、ボクに作らせてるんですよ」

はぁ……。

井戸田「マジメに聞いてるとヤケドしますよ。ボクね、OLが世の中でいちばん好きなんですよ。お昼休みにカーディガンをはおって、そでを通さずにあくまでもはおって（笑）、ケータイと財布だけ持って、手を後ろに組んでランチの看板見て『どれにしようかしら……』ってやってる姿が好きなんです。だからRayを読んでるOLのみなさん、それをやめないでください！」

井戸田さんといえば先月、安達祐実さんと電撃結婚して話題に。苦楽をともにしてきた相方の小沢さんからひとこと！

小沢「お前も不幸な男だと思うよね」

井戸田「何でよ？」

小沢「だって、あんな素敵な女のコに、もう二度とプロポーズできないんだぜ？」

井戸田「あま〜〜い♡」

こちらも注目！

新刊『あま〜い』

伝説のネタを活字でどうぞっ！

1050円／ぴあ　スピードワゴン著　日本全国のホストが口説きのバイブルとしてパクりまくり!?　スピードワゴンが放つ、伝説の「あま〜い」言葉集。読めば思わず「あま〜いっ！」とツッコミを入れたくなること必至。女のコとしては一度はいわれてみたい言葉もちらほら……。

撮影／逢坂聡　取材・文／佐久間仁美

profile

98年12月に結成された、井戸田潤(左)と小沢一敬(右)の「あま〜い」でおなじみの漫才コンビ。DVDは通算6枚目。今年9月、井戸田が女優の安達祐実と結婚して話題を呼んだ。

NEW DVD

『超スピードワゴン』

←3990円／ポニーキャニオン　初の企画ライブを完全収録。ゲストとのあま〜い言葉対決やリアクション企画などに新作コントを収録した1本。

このドラマで観られる！

『風のハルカ』

「ハルカ」のハツラツ青春記

湯布院で貧しい父子家庭に育ったヒロイン、ハルカ。かつて家族で夢見たレスト

毎週月曜〜土曜8時15分〜、NHK総合・デジタル総合で放送中(デジタル衛星ハイビジョンと衛星第2は7時30分〜)。出演／村上絵梨、中村友也ほか。

COOL BOY Catch-Up!

中村友也

とにかく脚本が面白い！毎日欠かさず見てください

NHK連続テレビ小説『風のハルカ』でヒロインのいとこ役・神崎由起夫を演じている中村友也クンを直撃！

「舞台は大分県の湯布院町。ヒロイン一家が家族で経営するレストランを夢見て引っ越してくることから始まるお話です。僕はいとこ役なんですけど、激動の人生を歩むヒロインとは対照的に、マイペースな――家のカギ閉めない感じの（笑）、家族を演じてます」

神崎由起夫ってどんな役？

「『いかにしてモテるか』ばかり考えてる役ですね。モテたい一心でトランペットを教わったりするんですけど、一向にモテない……そういう男（笑）。役作りはちょっとはしてますけど、演技してるっていう実感はなくて。僕の中にレーダーチャートみたいなのがあって、やさしさ・社交性・積極性、それを操作して演じてるんです。理系というか、何でも論理的に考えるタイプですね、僕。人の相談に乗るのも好きだし、プロファイリングも得意。実は、探偵やってみたいんですよ（笑）」

では、今回のドラマの見どころは？

「脚本がとにかく面白い、自信を持っ

友也クンのプライベートをちょっぴりのぞき見！

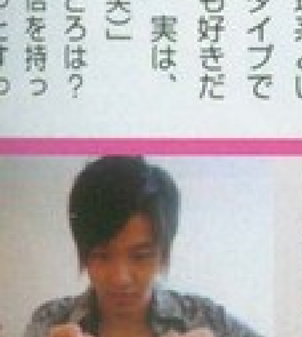

撮影時に。ベテラン俳優さ
学ぶことがいっぱいでした。

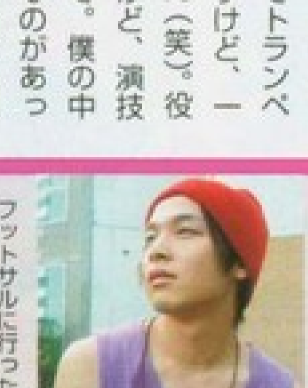

フットサルに行ったときにパチリ★　幼稚園のころから、バリバリのサッカーマンなんです！

profile

なかむら・ともや●1986年12月24日生まれ。東京都出身。A型。テレビ朝日系ドラマ『相棒〜警視庁ふたりだけの特命係〜』(毎週水曜21時〜)にゲスト出演が決定！　http://www.topcoat.co.jp.もチェック！

影　取材・文／山口昭子

我爱时尚 bbs.52mag.com 制作，请在下载内24小时删除，勿做商业用途，否则后果自负

田波涼子

30代にいよいよ突入する、幼なじみの同居人でまったく違うタイプの女性3人組の、仕事や恋愛で揺れる乙女心を描いたラブコメディ。映画主演2本目となる田波さん。この作品では、自然体で素の彼女に近い可愛らしさがスクリーンでイキイキと輝いている。

「台本を読んだときから面白そうって楽しみにしていました。私の演じた未幸は3人の中ではみんなが共感しやすい〝普通〟の女のコだと思います。でも、普通だからこそ、そのキャラをどう作ったらいいのか、というのが一番悩んだところでした。恋愛の話がメインだから随所に〝私だったらこうかな〟と、演じながら感じるところがあったり……。たとえば未幸が『恋愛と現実は違うんだから』と怒るシーンがあるんですけど、実際の私は恋愛の延長線上に結婚があるタイプ。撮影しながら〝そうか、彼女みたいにやりすぎちゃうと男は引くんだ……〟って学んだり(笑)。仕事と恋愛で悩む年頃の3人、それぞれの気持ちが私自身にも響いたし、そういう意味でも、見る人それぞれに共感したり友達に当てはめたりして楽しめる映画だと思います」

笑いあり涙あり、現実にありそうなさまざまなエピソードを通して、彼女自身もプライベートを振り返り、考えることも多かったよう。

「自分がやりがいを感じていることと、恋の狭間で悩むことって誰もが経験すること。私は悩んだぶんだけ大きくなれると思っていて、後悔のないように一年一年を過ごしていけば30才前に結婚していても、していなくても、どちらも幸せなことだと思う。私は恋がすべてのパワーに直結するタイプで、ときには失敗もあるけど、今までどおり自分なりに道を切り開きながら幸せ探しをしていきたいと改めて思いました。映画を見てくれたみんなにも、そんな〝何か〟が見つかるといいな」

『しあわせなら手をたたこう』

田波涼子、岩堀せり、岡元夕紀子主演。30才を迎える3人の幼なじみがさまざまな葛藤や決断を経て本当の幸せをつかむまでを描いたラブコメ。11月19日より渋谷・パルコPART3「シネクイント」にて公開決定。

たなみ・りょうこ●ナチュラル＆キュートな魅力で圧倒的な支持を得ているトップモデル。ニベア花王、カゴメなどのCMにも出演中。女性ファッション誌の表紙でもおなじみ。今作は初主演映画「雨よりせつなく」(05年)に続く主演2作目。
http://www.modelblog.jp

©2005「しあわせなら手をたたこう」フィルムパートナーズ　http://shiawasenara.com/

撮影／舞山秀一　取材・文／釣谷高子　ヘア&メイ

我爱时尚 bbs.52mag.com 制作，请在下载内24小时删除，勿做商业用途，否则后果自负

我爱时尚 bbs.52mag.com 制作，请在下载内24小时删除，勿做商业用途，否则后果自负

松本潤

Jun Matsumoto

松ジュンが語った!!
ドラマ『花より男子』のすべて!!

伝説の人気コミック『花男』がこの秋、待望のドラマ化。F 4の道明寺司に抜擢された彼の意気込みや『花男』の見どころ、そしてこれからの自分……などなど、じっくりと語ってもらいました。

撮影／宮坂浩見　ヘア＆メイク／服部幸雄（メーキャップルーム）　スタイリング／稲葉美紀　取材・文／
撮影協力／P's decoration
●取材店リストは310ページにあります。

グレートップス 14,700円／ネイキド バンチ　カーゴパンツ 15,750円／ABERCROMBIE &FITCH（トコ・パシフィック）　レースアップブーツ 33,600円／ブッテロ、ベルト 48,300円／クラウディオ オルチアーニ（ともにMID WEST）　スーパーフェザーリング 13,650円、スーパーオニキストップ 12,600円、スーパーヘビーフラットネックレス 15,750円／以上JAM HOME MADE&ready made 東京店　ワッペンつきキャップ　7,140円／CA4LA（MID WEST）

我爱时尚 bbs.52mag.com 制作，请在下载内24小时删除，勿做商业用途，否则后果自负

本潤 × 明寺 語る!

作のファンだったという彼。
折ぶりに共感するというジュンくんが
自分を自己分析します。

道明寺ってね 可愛いヤツなんだよね…

白ロゴトレーナー 25,200円、ダメージデニム66,400円／ともにD&G(トコ・パシフィック)

マンガ喫茶で全巻11時間かけて読破しました(笑)

昔、連載中に姉に借りて読んだことあったんですけど、最終回が気になって……。昔は花沢類が好きだったんですよ。純粋に悪い面がそんなに見えないでしょ、類って。でも、今回読み直してみて「道明寺いいな」って思った。道明寺司はアクが強いし、すごく自分勝手に暴走していくところがあるけど、その裏には弱さとか何か屈折したものがあって、それがよく出てる気がする。屈折っていうか曲がってる人好きな

がっていわれると難しいんだけど、興味のないことにはすぐ飽きちゃうたちだったり、よくB型?っていわれるA型だったり。あまり人と同じ思考にもならないんで変わりモノだとはよくいわれる。友人もキャラが濃いほうが話してても楽しいし、好きな女のコも我が強いタイプ。振り回されるのが意外と好きなのかも……というか、ついていくときはついていくし、いかないときはいかないから完全に「猫タイプ」って感じかもね。実際、わかんね～コイツってことも多いけど、そういう人のほうが一緒にいて面白いんだよね。

好きか嫌いかそのときどうか。同じ質問されても時期で答えがぜんぜん違うんですよ。そういう意味では筋がまったく通ってない。それと一緒でものすごくハマるっていうこともない。どちらかというと振り幅は狭いんだけど、コロコロ変わるんでパッと見は広く見られるって感じかな。いろんなものに手を出すし、手放すのも早いし……飽きっぽいのかも。興味がなくなるとまったく見向きもしないから。ただ何かに熱中したときの瞬発力みたいなものは道明寺と似てると思う。ただその先は早々と熱がさめてクールな花沢類になってしまうこともあるって感じかな。

道明寺は七光りがある オレには強運がある

司は決められたレールでの葛藤がある。それに乗りつつ甘えてる部分もあるし、そこから離れて自立していこうとするけど妨害があったり……そんな中で成長していく。オレらって絶対的なレールとかないし、それがない分、自分で作っていかなきゃいけないでしょ。自分の場合だとジャニーズに入って今年で9年。ジャニーズっていうレールはあるとしても、そのレールの上で何をするかっていう選択肢があるだけ恵まれてると思ってる。ジュニアの頃からすべては選べないまでも、「コレがいい? こっちやる?」って提示してもらえたり……。たぶん強運なんだと思う(笑)。

オレって感覚人間だから、運がないと思った時点で終わると思ってて、だから運と勘はいつまでも枯れないものだと思ってる。これから先のことはいろいろ考えてはいるけど、来た船に乗りつつ、船を探しつつ……まずはいろんなことを経験したい。やりたいことのまだ5%くらいしか満たされてないしね。それに最終的に100がゴールとも決まってないし。だからこそ大変な道のりだし、面白くもある。自分が

『花より男子』まるわかり図

原作もチェック

名門高に通う庶民の主人公
曹司4人組＝F4が繰り広
シンデレラストーリー的学
その痛快なストーリーは国
支持され台湾でリメイクさ
も大人気。神尾葉子原作

©神尾葉子／集英社 マーガレットコミックス

牧野つくし(井上真央)

庶民のつくしが学園を牛耳る御曹司4人組のF4に敵対したことをきっかけに、学園中からいじめにあうことに。しかし、たくましく戦うつくしにリーダーの道明寺司がまさかの恋心を抱き……。最初は花沢類のことが好きだったつくしも、徐々に司にひかれていくが、階層階級の差など前途は多難……。果たして司とつくしの運命は!?

F4メンバー

- 道明寺司(松本潤)
- 花沢類(小栗旬)
- 西門総二郎(松田翔太)
- 美作あきら(阿部力)

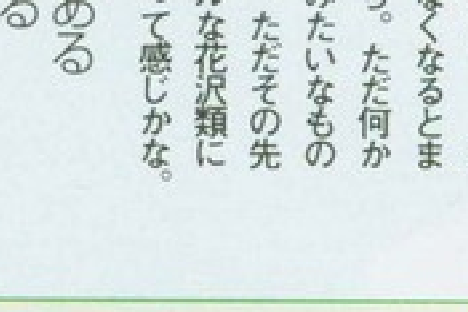

ジュンくんも「とことん嫌なヤツをやります」と断言してるだけに、初回から数話はF4とつくしの壮絶な戦いが見どころ。10月21日スタート。TBS系金曜22時～。

Profile

松本潤

まつもとじゅん・1983年8月30日、東京都生まれ、A型。「嵐」のメンバー。10月からTBS系ドラマ『花より男子』に出演。ほか、日本テレビ系『歌笑Hotヒット10』では、司会と、俳優・タレントとしてマルチに活躍中。

我爱时尚 bbs.52mag.com 制作，请在下载内24小时删除，勿做商业用途，否则后果自负

松ジュン的『花より男子』4つのkey words

『花男』を知り尽くしたジュンくんから見た実写ドラマならではの見どころとは……？

オレ的『花男』ベストエピソードは…

11時間ぶっ通しで読んだ中で印象に残ったエピソードは、つくしが道明寺家を出て、女中頭のタマとどしゃぶりの中で話すシーンと、つくしが道明寺を追ってN.Y.に行ったけど、ちゃんと会えずへこんでるところに花沢類が現れるシーンかな。あと、西門とゆうきちゃんのくだりとかもすごく好き。ゆうきちゃんのけなげさも可愛いけど、西門の屈折具合がツボにきた感じ(笑)。まだ台本が全部あがってないから、どのエピソードが入ってくるのかわからないんだけどね。乞うご期待！

司の葛藤とか複雑な内面を表現したい

道明寺って最初のうちはとんでもなく嫌なヤツだけど、それが演じる立場からすると新しくて面白い。オレもこてんぱんにやるつもりだし、救いようがないくらい思いっきりダークサイドになりきりますよ。中盤からは内面の弱さとかやさしさとか、彼の複雑な人間性全部をどれだけ出せるかがポイントかな。すごい嫌なヤツからはじまるけど、実はすごく可愛くてチャーミングで、つくしからしたらそこが守ってあげなきゃとか孤独にさせちゃいけないって思う部分。そこがないと成立しない役柄だと思うから、ダークサイドと可愛い部分をうまく演じることができればなって思ってるよ。

本当の自分は花沢類のほうが近いかも

オレは、道明寺みたいに表立って先頭に立ったりしないし、基本的に口下手ってところは類に近い気がする。F４ってすごいモテるけど、オレって普段、Rayっぽい可愛い女のコと出会うチャンスもホントないし、あっても絶対にモテないタイプ。たとえばね、女のコがいるような場所でワイワイ話すより、他人を観察するほうが好きなんですよ。で、すかしてるように見られる(笑)。楽しく飲みましょうって場所で「キミってこんなコだよね」って冷静に話ってまずアウトでしょ。オレってそっちタイプだから。本当はモテたいんですけど……ね(苦笑)。

セレブな学園ってとこも見どころ

ファッションもそうだし出てくるものとか、ほかのドラマと比べてセレブ感はかなり高いはずだからそのへんも女のコには楽しいんじゃないかな。逆にいうと、遠目に見てもＦ４の風格を出さなきゃいけないってところはこっちのがんばりどころなんだけど(笑)。貧乏なつくしの変身ぶりとか、道明寺の家もどんなふうになるんだろうって、実は楽しみ。オレのイメージでは国会議事堂みたいな家なんだけどね(笑)。

我爱时尚 bbs.52mag.com 制作，请在下载内24小时删除，勿做商业用途，否则后果自负

たの『過去・現在・未来』を天使が見守ってくれます

エンジェルの上には天然ダイヤが3つ入っており、
それぞれは『過去・現在・未来』を意味します。
あなたの人生をあらわす『3つの輝き』を、
エンジェルが優しく両手で包み込みます。

角江千代治先生によるデザイン。 chi CHIYOJI SUMIYE

天使のジュエリーを専門されている第一人者で、芸能人にもファンが多く、その他色々な分野でデザイン制作をしており、個展多数・テレビ出演多数・精力的に世界中で活躍中。

空に輝く夢や希望（天然ダイヤモンド）を抱きかかえようと手を広げている天使を、アクリルで包み込み固定することで360度の角度から異なる情景を発しています。ガラスの様に割れる心配も無く軽いので携帯にバッチリ。

『素材：天然ダイヤモンド』（ギャランティーカード付）アクリル、シルバー925を使用しています。

天使が幸せを運んできてくれた!!

エンジェルハート使用

彼氏がいなくて寂しいというのもあったけど、なんといっても天使のデザインがかわいらしかったから、軽い気持ちで「エンジェルハート」を買っただけなんです。なのにその一週間後、なんと職場のあこがれていた人から告白されちゃいました。私は男運が悪かったんだけど、その人はとても優しくて私のことを大事にしてくれるので、いまはすっごく幸せです。

さん（27歳）

文・お問い合わせはフリーダイヤル・メール・FAX・ハガキ・ムページで。生活創造【受付時間：24時間年中無休】

●お電話でのお申し込みは
0120-4666-46　FAX 03-5956-4667
E-mail seikatuso-zo@nifty.com　URL http://www.seikatuso-zo.com

■商品はお申込受付より1週間前後でお届けします。■送料全国一律525円（沖縄1,260円）。■お客様のご都合によるご返品は、未開封の物に限り商品到着後8日以内にお願いします。（返品料お客様負担）■お申込が混み合っている場合には、お届けまで多少お時間を頂くこともございます。予めご了承下さい。■商品をご注文いただいた場合、新商品情報のご案内をさせていただく場合がございます。■配達日、配達時間のご指定を承っております。■代引き手数料は一律420円になります。
※2つ以上お申込で送料無料・代引手数料無料です。

●ハガキ・FAXでのご注文は
◆氏名（フリガナ）
◆〒ご自宅住所（フリガナ）
◆電話番号（※携帯も可）
◆生年月日（18歳未満の方は保護者氏名と印鑑）
◆E-mailアドレス（お持ちの方のみ）
◆商品お届け先
（※ご自宅の場合は省略）
1.商品番号　2.個数
3.支払方法
（商品代引、銀行先振込み）

〒171-0014
東京都豊島区池袋2・60・11ともビル9F
有限会社生活創造
CHIYOJI SUMIYE係

我爱时尚 bbs.52mag.com 制作，请在下载内24小时删除，勿做商业用途，否则后果自负

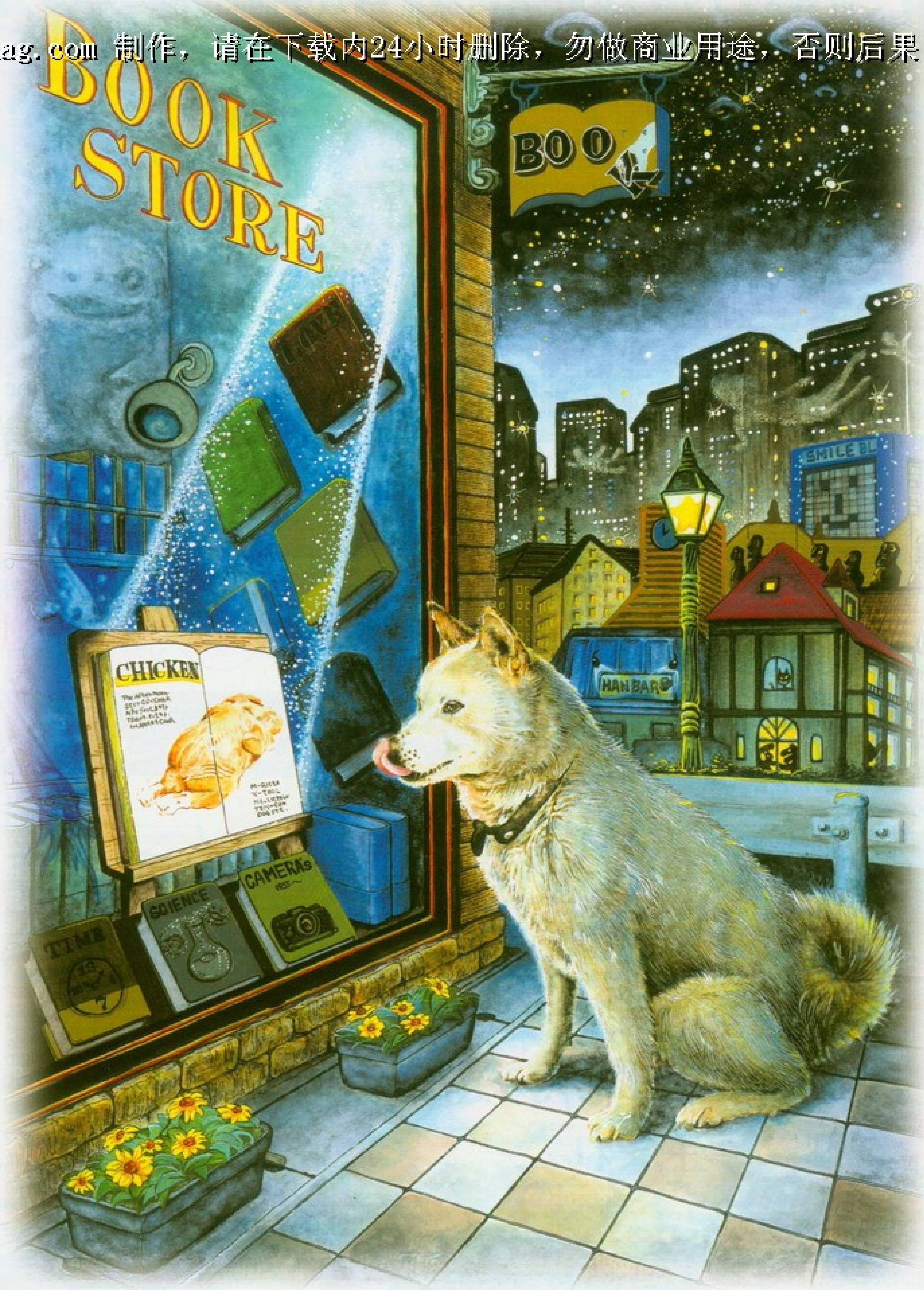

2005・第59回

読書週間

10月27日(木)〜11月9日(水)

10月27日は文字・活字文化の日

主　催：社団法人 読書推進運動協議会

主要構成7団体：(社)日本書籍出版協会
(社)日本雑誌協会　(社)教科書協会
(社)日本出版取次協会　日本書店商業組合連合会
(社)日本図書館協会　(社)全国学校図書館協議会

後　援：文部科学省

我爱时尚 bbs.52mag.com 制作，请在下载内24小时删除，勿做商业用途，否则后果自负

今月の PRESENT from Ray

アンケートに答えて狙い目アイテムをgetしちゃおう！

P61～「ブラウニー娘。の『冬アウター』塾」で紹介したコレ！

©桑﨑まこと

1名

→白のダウンジャケット 24,150円／JAYRO

CLOSE-UP

今年人気のラクーンファーはさわり心地バツグン。そでをはずしてベストにすれば秋口から使えます。

ファーフードをはずして真っ白なダウンとして楽しむのも◎。いろんな表情で着回せるのもうれしい。

今月のファッション班イチオシ！

1 JAYRO モテ子WHITEダウン

温かさもバッチリな今年顔の冬の主役！

さむーい冬のモテ子の味方はダウンジャケット。断然可愛いのがホワイトだけど、太って見えそうなのが心配じゃない？　その点、JAYROならすっきりシルエットで安心です。しかもそでやファーフードがとりはずせるから着回し力も抜群♪　ベストにすれば今すぐ大活躍できちゃいます。この優秀ダウン、Mサイズをプレゼント。

2 RMKのハート泥棒パレット

スペシャルな夜のためのモテカラー

各1名

→〈右〉RMK クリスマスキット 2005 B 7,560円、〈左〉RMK クリスマスキット 2005 C 6,090円／ともにRMK Division(11/11限定発売)

見た目も超キュートなミラーつきパレット

いよいよイベントシーズン。パーティーはRMKの限定クリスマスキットで主役になっちゃお★　キットBはクリスマス限定色を含むシックなカラーバリエで、シャドウからチーク、リップカラーが勢ぞろい。Cはリップとグロス3色ずつセットで毎日メイクにお役立ち。小悪魔チックなパッケージも可愛くて選べない～。

3 冬を彩るジェバーリーのアクセ

パーティージュエルで主役に！

各1名

←ジェバーリー Blanc Label　ネックレス〈右〉10,500円、〈左〉8,400円／ともにドウシシャ

揺れるハートで男ゴコロをゲット！

パリで誕生したジェバーリーの本格アクセは、誰にでも好かれる、愛される、もっと輝く毎日を手に入れるがコンセプトの、まさにモテ子のためのアクセサリー。シルバーとキュービックジルコニアの輝きがイベントでもお目立ち間違いなし。カジュアルな服装にもピッタリで、コーディネートのポイントになってくれます♪

4 ピンクパンサーが仕掛ける恋の香り

彼のハートを盗む？　盗ませる？

気分に合わせて使い分けても

各1名

→〈右〉スティール ミー 50㎖ 3,675円、〈左〉スティール ユー 50㎖ 3,675円／ともにフィッツコーポレーション

アムロちゃんのアルバムにも登場した、みんな大好きピンクパンサーがついに香水に。彼のハートを盗むクールセクシーな彼にハートを盗ませるセクシーキュートな2つの香りでどっちで攻めるか迷っちゃう！　ピンクパンサーのイラストパッケージは、お部屋に飾っておいても可愛くておすすめ

＜応募方法＞　欲しい☆と思った方は、裏面のアンケートに必要事項を記入してキリトリ線で切り取り、編集部までお送りください。（11月21日締め切り〈当日消印有効〉）

撮影／瀧瀬徹
文／村上歩

【問い合わせ先】 1.JAYRO(ジュンカスタマーセンター)℡0120・298・133　2.RMK Division℡0120・988・271　3.ドウシシャ ジェバーリーインフォメーション℡0120・50・0298　4.フィッツコーポレーション☎03・5772・1070　※当選者の発表は発送をもってかえさせていただきます。なお、雑誌公正競争規約の定めにより、この懸賞に当選された方は、この号の他の懸賞に入選できない場合があります。

ェリア・麗
米澤よう子

我爱时尚 bbs.52mag.com 制作，请在下载内24小时删除，勿做商业用途，否则后果自负

双子座

5/21▸6/21

**VE運は早くも冬景色
ま風が吹き始める気配！**

AL

責任が重くのしかかりそう。サボリ、
用事を増やされる格好の理由に。グ
。気をひきしめ、課題に励んでみて。
本当につらいときはＳＯＳを。周囲も
話し、手を貸してくれるはず。オフは、
控え、休養をたっぷりと。

E

早くも冬色。忙しくてすれ違いが続く、
かみ合わないなんて、すき間風が吹き
気配。こんなとき、不満を口にしては、
ますます冷え込むばかり。こまやかな
で彼をいたわったり、スキンシップで
を伝え、静かに愛を守りましょう。テ
ンの高いアプローチも引かれるモト。
前では口をつぐみ、恥じらいを見せる
ベターです。仕事や勉強に一途に打
姿、読書中の横顔は、好印象。

今月出会える男のコ

ークに気づかす真顔
返す、生真面目系天
は、誠実な恋人候補。
には、頑張るあなた
主が接近。ただし、
ていることが条件。
ンの場で近づいてき
は、下心があるか、
目当て。無視で。

ビューティーアドバイス

●肌荒れ、吹き出物……etc.、不美人サインは体の悲鳴。スッピンで肌を休ませるとともに、睡眠とビタミンを十分に。
●清純ムードは、敵を減らし、味方を増やす一番の武器。シワのない白いシャツ＋控えめアクセサリーで、品よくキメ！
●キレイな書き文字が、異性の好感ポイントをくすぐります。ペン習字で腕を磨き、FAXや届け物にメモをひと添え。
●批判や反論が、必要以上にキツく聞こえてしまうとき。いうべき場面でも、ワンクッション置くなり、配慮を示して。

今月のラッキーDAY 10/31 11/4

協力者に恵まれそう。希望や悩みごとを打ち明けるもよし。大事な計画もタッグでとりかかると好結果が。

牡羊座

3/21▸4/19

**恋する乙女になりきって
イジイジと悩む星まわりに**

TOTAL

リターンマッチ運。以前、涙をのんだことに、再びチャレンジするチャンスを与えられそう。今のあなたなら勝算は十分。ダメ出しされた計画や夢を実現すべく行動を。金運は不安定。生理日前後やイライラモードでの買い物は散財必至。美肌、健康には運動が◎。

LOVE

内向的なムード。日頃は恋に積極的な牡羊座も、今期は相手のちょっとした言動に有頂天になったり、イジイジ悩んでみたり……。でも、そんな頼りなげな姿が異性の保護本能をソソるうれしい誤算も。らしくないと自己否定せず、恋する乙女になりきって。本命や恋人がスポーツマンタイプなら、手作りのお弁当やお菓子の差し入れも高ポイント。フリーの人は、昔の恋人が恋しくなるも、それは寂しさの裏返し。中旬の出会いに目を向けて。

今月出会える男のコ

●同じ沿線に住む異性とは縁あり。顔を合わすたび、笑顔を向ければ進展が。
●初対面なのに懐かしいと感じるのが、ラブサイン。相手も運命を感じていそう。
●童顔の彼は、マザコンで甘えん坊の可能性が大。コクられても、即ＯＫは危険。

ビューティーアドバイス

●誰に見せるわけでなくても、下着はセクシー系をセレクト。内面からそこはかとなくフェロモンが漂い、モテ度ＵＰ。
●ため息は美を損なうばかりか、悪運を呼び寄せる元凶。うっかり口からもれそうなときは、深呼吸で英気をチャージ！
●夜のリセットタイムが、明日の栄養源に。好きな音楽を聴いたり、ＤＶＤを観てリラックス。ストレッチ、ヨガも有効。
●短期集中で取り組むと万事うまくいく予感。ダイエット、ホームエステ、メイク研究など、コレと思う分野をぜひ。

今月のラッキーDAY 11/20 11/21

運気急上昇！　まずは得意分野に挑み、実力と存在感をアピールするのが、開運に弾みをつけるコツ。

蟹 座

6/22▸7/22

**中の恋は最終局面へ！
の気持ちに正直に行動を**

AL

。念願叶って、憧れのライフスタイ
の品が手中に。仮にツイていないと
行動に問題あり。コンテストや役員
候補など、自らヒノキ舞台に上がれば
到来！　オフは、感動のシャワーを
ど元気回復。11月のくじは買い。

E

詰め。突然の別れ話やプロポーズ、新
ャンスの訪れ……、様々な出来事が一
のかかり、動揺を隠せないかも。でも、
では答えはすでに出ているはず。誰か
る結果になっても自分の気持ちに正
動すべき。あなたの思いが本物なら、
かかっても、みんな理解してくれるは
話し合い、アプローチは秋晴れの日
。また、突然の妊娠は星の導き。運
じてバージンロードへ。

今月出会える男のコ

対面の印象が最悪な彼
実は好相性。２度、
会ううち急接近！
目ボレはするも、さ
もハッピーのプロロー
その場で接近して吉。
を好むのは、情熱的な
冷めやすい証拠。つ
う前に服装チェックを。

ビューティーアドバイス

●おしゃれはノーブルにキメ。アクセサリーやバッグなど小物をブランド物にするだけでも、注目や称賛を集める効果が。
●高望みをするほど眠れる闘志に火がつき、キレイ磨きにも拍車がかかります。憧れの女優やセレブをライバルにGO！
●背中にぜい肉がつきがち。薄着の季節じゃないからといって油断は禁物。背筋でひきしめを。矯正下着も試しどき。
●秋風が身にしみるときは、オレンジティーを飲んでみて。体がホカホカ温まり、冷えからくる不調やトラブルも一掃。

今月のラッキーDAY 11/1 11/2

この両日にかけた願いは叶う暗示。紙に書き出し、マメにとり出して眺めるようにすると達成率上昇！

牡牛座

4/20▸5/20

**互いに刺激を与えられる
同士の組み合わせが好調**

TOTAL

再生のとき。仲間との分裂がありそう。でも、これは新たな幸運をつかむ通過儀礼。その後に築かれる人脈こそ、本業にとってもお役立ち。交際範囲の拡大を図って。趣味・遊びの幅も広がり、公私ともに充実。金運も上々。宝くじは買い。不慮の事故には注意を。

LOVE

好調。価値観ピッタリの相手より、ちょっとズレている人のほうが好感触。お互いに刺激し合い、いつもフレッシュな交際を楽しめそう。ただ、もともと住む世界が違うので、あなたの心に迷いがあると２人の関係はいつまでも平行線のまま。一見ふつりあいな男性でも、心に響く何かがあったら、あれこれ悩まず飛び込んで。出会いは合コンに。年上と交際中の人は結婚話が出るかも。彼はかなり真剣。うやむやな態度はいけません。

今月出会える男のコ

●外国人の彼は大本命。語学学習を口実に交流を始めてみて。告白はお早めに。
●ひと回り以上年上やバツイチ男性は大穴。あなたをお姫様扱いしてくれるはず。
●美食家の男のコは要注意。グルメデート続きで、せっかくのスタイルが台無しに。

ビューティーアドバイス

●運動不足は大敵。できるだけ施設の充実したジムでトレーニングを。みるみる体がひきしまり、素敵な出会いの予感も。
●季節の移り変わりとともに肌にも変化が。愛用の化粧品がしっくりこなくなったら、ただちに中止し、皮膚科検診を。
●資格取得に向けての勉強を始めると表情がキリリ。知的な男性とご縁も……。図書館通いを日課にすれば、なお吉。
●ふっくらぬれた唇が男心をくすぐります。リップペンシルで口角を丸くとり、グロスオンリーでつややかに仕上げて。

今月のラッキーDAY 10/29 10/30

人間関係や恋愛面で劇的な変化の暗示。でも、そのことがより大きなツキを招くきっかけに。執着はダメ！

恋とキレイを
手に入れる
LOVE HOROSCOPE

10/22 ▼ 11/21

ェリア・麗(G・ダビデ研究所)
米澤よう

我爱时尚 bbs.52mag.com 制作，请在下载内24小时删除，勿做商业用途，否则后果自负

天秤座
9/23▸10/23

のテンションが下降線
を自分磨きを優先！

AL

豊か。勉強やバイトはほどほどに趣
ジャーを満喫して。心地いい空間を作
案。センスが磨かれたり、人にやさ
るなどメリットは計り知れないはず。
りやすい暗示なので、飲み物＆おや
カロリーの物を。相談は家族へ。

E

下とともに、情熱＆ラブエナジーも
ペアは、彼が多忙でデートがままな
びしい毎日を送りがち。そんなとき、
してくれた男性になびいて後悔する
……。今は自分を磨くべき時期。会え
く暇があるなら、スクールやエステ
知性のレベルアップを。アプローチ
、物で気を引こうとする傾向あり。
額なプレゼントは引かれるモト。ハ
けて。出会いは静かな店に。

月出会える
男のコ

教をしてくるのは、
が気になるから。素
く耳を持てば恋誕生。
がデキる男性は、恋
ても優秀。サポート
て出るのが攻略の鍵。
や先輩のお墨つきは
の予感。他に好きな
るからと断って正解。

ビューティーアドバイス

●ナチュラル・イズ・ベスト。特に濃いメイクはNG。下地にパウダーをはたくだけなんて、シンプルさが好印象。
●バストは女の命。リフトアップブラ＋エクササイズで、ハリとキレイなラインをキープ。胸元の開いた服も異性を虜に。
●部屋やデスクに季節の花を。ストレスや疲れが軽減され、笑顔が復活！　待ち人が来る予感もグンとアップ！
●ライ麦入りのパンがボディメイクを促進。サラダや野菜スープを加えれば完璧！　ただし、適量は厳守のこと。

今月のラッキーDAY　10/30　10/31

素敵な出会いがありそう。ずっと気がかりだったけど、つい素通りしていたショップやエリアにお導きが。

獅子座
7/23▸8/22

恋の戦略は外堀埋めから！
じわじわ＆さりげなくが◎

TOTAL

運気はコンサバティブ。いつになく冒険心が陰を潜め、用心深さが目立ちそう。おかげで失敗は減るけれど、物足りなさを感じるかも。習いごと始めやコンテストへの応募など、身近なことで刺激づくりをしてみて。ネットオークションで掘り出し物が！　風邪に注意。

LOVE

攻略は外堀から。意中の男のコには、直接アタックするより、じわじわと彼の陣地に入り込むこと。友人やその恋人にさりげなく近づき、好印象を植えつける作戦が効果的。友達の輪に入れたら、仲間を間に立てて告白を。友達以上恋人未満は、本命に昇格するチャンス！　友達にあらかじめデート現場を教え、偶然を装って鉢合わせを。周囲にあおられ彼もあなたを彼女と認めるはず。ペアは、自宅訪問の回数に比例してヒートアップ。

今月出会える男のコ

●イベントを通じて知り合った年下クンは掘り出し物。末長い交際が待ってるかも。
●アート志向の男性は危険信号。退廃的な関係にハマり、自分を見失うことに。
●オススメは、一緒にいてなごめる人。ルックスより内面重視でセレクトして。

ビューティーアドバイス

●恋愛映画は恋のバイブル。お気に入りの作品はヒロインの台詞を暗記するくらい見直し、立ち居振る舞いも真似てみて。
●何でも楽しもうとする姿勢が、あなたの魅力を引き立てます。嫌なこと、面倒なことほど笑顔で！　悪痴は一利なし。
●食欲旺盛でウエイトUPが心配。おなかいっぱいに食べたいときは、野菜中心の鍋料理を。アルコールは控えること。
●普段はナチュラルメイクにし、デートのときだけ目元にラメをON。ささやかな変身が、セクシー気分を盛り上げます。

今月のラッキーDAY　10/23　10/26

家族が協力的。資金援助も、理にかなっていれば受けてくれるはず。引っ越しは、いい物件に縁あり。

蠍 座
10/24▸11/22

ラが一気にスパーク
全開の幸運期到来！

AL

運気の幕開け。にもかかわらず、なか
ジンがかからないのが残念。強い意
って行動すれば、きっと願いは叶うは
腰を上げて、とにかく行動を起こす
就・転職活動も結果良好。目標設定
買い物はネット通販で。吉方は東。

E

幸運の星・木星が蠍座入りして、魅力
が一気にスパーク。今まで振り向い
かったアノ人も、あなたを意識し始
。これを機に一気に落として。お色
、ものの見事に決まる予感。ただ、
会いは要注意。好印象を持った相手
わせ者率が高め。恋に飛び込む前に、
人物鑑定を。友達からの紹介なら安
アは、小旅行が絆を深めるカギ。休日
寄りの観光地へ。

月出会える
男のコ

持ちのマッチョマンは、
さしく大切にしても
う。やさしさ返しを。
ルで笑わせてくれる
スコートも上手。ぜ
デートにお誘いを。
面で甘い言葉をかけ
のは誠意なし。たと
されてもスルーを。

ビューティーアドバイス

●赤く色づいた植物が、感性を心地よく刺激してくれます。紅葉の美しい公園を散歩して、その美しさを分けてもらって。
●新進作家の個展で見つけたアクセサリーは、美人度を上げてくれる魔法のアイテム。将来価が上がる可能性も大。
●パーティーに出席するときはドレスよりも和服がオススメ。注目度が上がり、育ちのいい男性から声をかけられそう。
●指先に人の視線が集まりそう。メイクよりネイルに手間とお金をかけること。デート前はペディキュアもぬかりなく。

今月のラッキーDAY　11/1　11/10

セクシーパワー炸裂！　意中の人には女の武器を駆使して総攻撃を。2人きりになれたら押し倒す勢いで◎。

乙女座
8/23▸9/22

出会いのＬＯＶＥ運が急上昇
イベントには参加を！

TOTAL

女心と秋の空。多方面に興味が向かうものの、飽きるのも早く、お金や労力をムダにしがち。習いごと、スクールなどは、飛びつく前に見学や体験レッスンで、意欲と適性をよく確かめましょう。約束、アポのうっかり忘れにもご用心。お楽しみは、近場のイベントに。

LOVE

こちらは有望。ちょっとしたきっかけから、ハッピーな展開が繰り広げられそう。飲み会、グループレジャー……ｅｔｃ.、楽しげな場には、進んで顔を出して。まさにタイプ！　の男性からアプローチが……。意中の彼と急接近のチャンスも。ペアも、２人してはなやかなスポットに出かけるほど心が弾み、ラブムードに拍車が。ただし、調子に乗っておノロケしすぎるのは、もってのほか。幻滅され、二度と口をきいてもらえない可能性あり。

今月出会える男のコ

●何か企画を立てたとき、「彼も呼ぼう」と、真っ先に名があがった男性に注目。
●16〜18日はモテピーク。一番熱心に誘ってきた彼と、ホットラブがスタート！
●皮肉な突っ込み屋が相手では、自信も楽しさも奪われ、気持ちが冷え込む一方。

ビューティーアドバイス

●努力、手抜きとも、結果はただちに表れる模様。間食、ドカ食いは厳しく慎み、ウォーキング、体操をこまめに。
●おしゃれは、金額よりアイデア。購入するなら、着回しがきくシンプルデザインがグッド。アクセサリーで変化を。
●流行語に染まりやすいとき。女友達にはウケても、目上の人や異性には、軽薄な印象を与えて損。口癖にするべからず。
●オリジナルの名刺、着メロは、人気を呼ぶアイテム。特に合コンでは、そこから会話が盛り上がってＧＥＴ率ＵＰ。

今月のラッキーDAY　11/5　11/18

魅力が輝きを増す日。恋のアタック、オーディション、面接など、自己アピールの絶好機。ゴールドが幸運色。

我爱时尚 bbs.52mag.com 制作，请在下载内24小时删除，勿做商业用途，否则后果自负

水瓶座 1/21▸2/18

恋する星まわりに！
に惑わされる暗示が

AL

まわり。星からの十字砲火を浴びて、
られそう。大切な物の紛失、友人と
い、目上の人からのきついお叱りな
に八方ふさがり。でも、くじけずに
、真摯な気持ちで対応を。打開の目
そう。健康のための出費は奏功。

E

る星の配置。理想へのこだわりから
の目が曇り、ハズレくじを引いてし
。とりわけ、外見の好みに惑わされ
目にあう恐れが大。素敵！とのぼせ
きほど、一歩引いてクールダウンを。
才以上年上なら、正しい選択。既婚
限り、アプローチを積極的に。ペア
動に不信感を抱きがち。でも、どう
のよう。問い詰めてはダメ。デート
的場所で。告白は先のばしに。

月出会える男のコ

ツ姿がイケてる人は
っすぐ。真剣な交際
てもよさそう。
やオカルト好きなコ
株。気持ちを察して
オアシス的な存在に。
物にうるさい彼は、
倒し。自己チューで、
されるのがオチ。

ビューティーアドバイス

●"類は友を呼ぶ"の法則が現れやすいとき。同性の目から見て素敵な人と仲よくなれば、あなたの美人度も上がるはず。
●ボランティアに参加すると、表情にやさしさが。フラストレーションがたまったときこそ、世のため人のために活動を。
●たまにはケータイの電源を切り、ひとりの時間を楽しんで。パックしながらの読書は、知性と美容に速効性あり。
●早くも冷えに悩まされそう。ファーつきのロングブーツがあれば、足元ポカポカ。ファッションセンスでも注目株に。

今月のラッキーDAY 10/30 11/9

思いつきで口にしたことが面白い展開に発展。集まりには積極的に参加し、おしゃべりの機会をつくって。

射手座 11/23▸12/21

気力、判断力ともに低迷期に
行動する前に慎重な下調べを

TOTAL

低迷期。気力、判断力ともに弱まり、コントロールが難しい模様。よかれと思っての行動が裏目に出る場合も多いので、勝手に動かず、周囲の意向や要望を、確かめることが先決。各種セキュリティは強化どき。休日は、人ごみを避け、のんびりと。

LOVE

一見モテモテ。でも、寄ってくるのは、下心いっぱいの軽い男がほとんどみたい。あなたも気軽に遊べれば問題なし。でも、妙に情がわき、追いすがってはうとまれ、深く傷つく……とのパターンを迎えやすいから心配。しっかりガードを固めて。本命以外の男性や友人の恋人と2人きりで会ったり、意中の相手を明かすのもトラブルのモト。進行中の愛は、直接的なアクションより、ムードやニュアンスで、さりげなく好意を伝える作戦が◎。

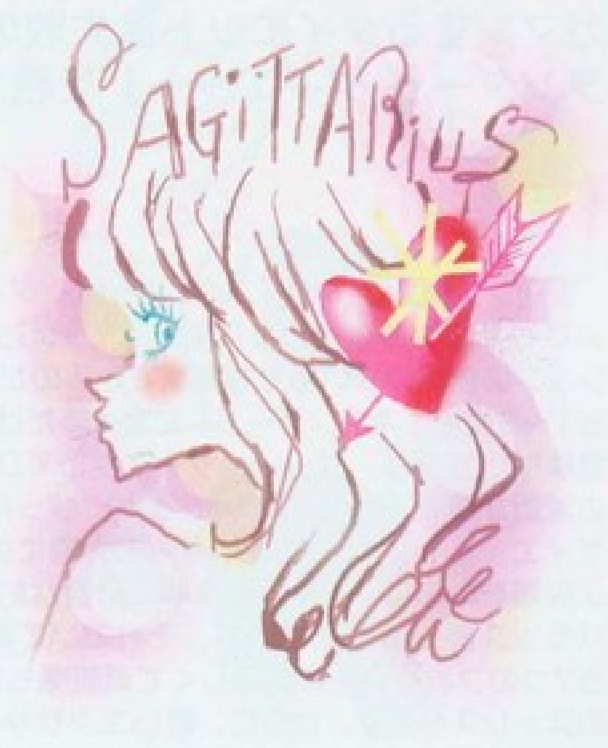

今月出会える男のコ

●仕事熱心で、恋愛は二の次……なんて男性ほど、狙い目。一途な献身で接近を。
●10月下旬のカンは的中。急に行ってみたくなった場所に、運命の出会いが。
●ヤケにデートや交際をすすめられるのは、裏がある証拠。安易に乗ってはダメ。

ビューティーアドバイス

●冷えや疲労から、むくみを起こしがち。就寝前に、軽く汗ばむまでお風呂につかり、新陳代謝を促しましょう。
●装いはモヘアややわらかみのある素材がグッド。周囲のやさしさに恵まれます。ただし露出は控え、フラチな誘惑を防止。
●音楽は心の友。特に、ゴスペル、バラードは、癒し効果がバツグンで、落ち込みや気持ちのささくれを一掃。
●人を傷つけたくない思いが強い様子。とはいえ、悪事や不正を黙って見過ごすのは間違い。必要とあれば厳しく！

今月のラッキーDAY 11/13 11/18

選択眼が向上。本物の価値を見極められるとき。一生ものの購入は吉。この日に感じた異性の印象も重視を。

魚座 2/19▸3/20

気持ちを素直に伝えれば
ピーな展開が待ち構える

AL

加速。特に10月中は、早くも夢や理
が届きそう。計画実行、チャレンジを
だ、次第にほころびが生じがち。慢
。スキル強化や、お世話になった人
など、怠るべからず。遊び、活動は
刺激&発見がどっさり。

E

利。あなたの意志と情熱で、望む方
係を導けるとき。熱い思いを素直に
ベントに、旅行に、彼を連れ出して。
の人はいうまでもなく、片思いやラ
多い恋も、見事にハッピーな展開へ
けるはず。行動範囲を広げるうち、
チャンスも増幅。唯一、仕事の邪魔
は大失策。連絡する時間帯、待ち合
、翌日の予定に気配り、恥をかかせ
スの原因を作るマネは慎むこと。

月出会える男のコ

は、スポーツを通じ
遇が有力。サークル
試合観戦をぜひ。
向かって努力中の男
目！ 口だけ男との
をしっかり。
や話が芸能人の受け
んて、すぐにうんざ
リジナリティを重視。

ビューティーアドバイス

●脚やせ効果が高いとき。下半身の集中エステ、エアロバイクで、スリムジーンズの似合うスタイルに変身して！
●バッグ、ジャケット、ブーツは、本革でカッコよくキメ！ それらと相性がいいゴツめシルバーはラッキーアクセサリー。
●女は度胸！　自信がある意見や提案は、強気にアピールしたほうが、周囲にとってもいい展開へ。ブリっ子は損。
●苦手克服より、特技磨きに精を出しましょう。個性と才能がきわだって、幸運の矢に射抜かれる日が、到来間近！

今月のラッキーDAY 10/29 11/16

ブレイク運。高望みなほどの冒険が正解。人生変わりそう。コンテスト挑戦、有名人にアタック……いざ！

山羊座 12/22▸1/20

意中の彼には積極的な
アプローチが効果的！

TOTAL

吸引力抜群の今期は、特別な努力をしなくても、人や情報が集まってきそう。サークルを立ち上げるもよし、生きた声やパワーを生かしてビジネスを始めるのも名案。学生起業家、リーダーとして注目を集める予感が。冷えは不調を誘発するので注意を。

LOVE

ズバリ、アタック月間。アプローチ中の人は、ステディの座を勝ちとるべく接近&告白を。なぜ彼が好きなのか、理由を具体的に数多くあげるほど、真剣さが伝わり、好リターンが……。勇気がわかないなら、思い切ったイメチェンをまず敢行。メイクを変えるだけでも自信が高まり、有り余る思いを素直に伝えられそう。恋人は優柔不断。進展を望むなら、あなたがリードする必要が。中旬なら逆プロポーズも吉。良縁は、紹介でGET。

今月出会える男のコ

●新顔が集まるパーティーやイベントにはふるって参加を。素敵な彼と出会いが。
●新たな恋は電車や車が運んでくる兆し。自動車教習所へ通うのも縁の呼び水に。
●理想は果てしなく膨らむもの。特にネットの出会いは、暴走しやすいので注意。

ビューティーアドバイス

●テーマは刷新。流行遅れの服、のびきった髪など大胆にリニューアル！　キレイに生まれ変わった途端、求愛殺到かも。
●手書きの文字が性格や育ちのよさをアピール。お礼や感謝の気持ちも、電話やメールでなく、手紙で伝えたほうが好評。
●ラッキーに恵まれる今期は苦労を面倒がる傾向が。でもこれからが本当の勝負。うぬぼれず、謙虚に努力を続けるべき。
●足元はブーツでキメ。暖かいし、キュートさが増して異性の視線も集中。色は、シルバーやブルーグレーがおしゃれ。

今月のラッキーDAY 11/14 11/15

抱えている悩みや問題に出口発見！ 普段はあまり縁のない人との会話や交流がそのきっかけに。

植松晃士の 高く魅せる大安売り!! 狩娘スタンバイ 最終回

かりこ

世界水準の美がわかる植松さんだからこその、愛のある辛口コメント満載だった『狩娘♡スタンバイ』も、今回で最後(涙

我爱时尚 bbs.52mag.com 制作，请在下载内24小时删除，勿做商业用途，否则后果自负

一気見せ！ 最後のメッセージもいただきました！

撮影／大嶽恵一、広岡雅樹、近藤城次 取材・文／TOKYOドーナツ

[2004年 9月号]
シルクの光沢がお気に入り♡のヴェルサーチのジャケットに、ブシュロンのブローチ330,000円をキラリ☆

[2004年 10月号]
黒×ピンストのグッチのスーツ400,000円で、ちょっとつやっぽく、夜の街を意識しちゃった♪

[2004年 11月号]
フォーマルな雰囲気のディオール オムのブラックスーツ270,000円をパープルのタイでツヤっぽく♡

[2004年 12月号]
イヴ・サンローランのスーツ300,000円で好感度のあるCD。リング500,000円がポイントかしら。

[2005年 1月号]
このときは、お兄系に憧れてたのよね(笑)。スーツから靴まで、全身ALLグッチでまとめてみたの。

[2005年 2月号]
雪色のトネロのジャケット180,000円をモノトーンで着こなしてみたの。冬のクラブ活動って気分♪

[2005年 3月号]
朱赤がキレイなサンローランのジャケット200,000円をメインに、昼間の観劇スタイルにしてみたの。

[2005年 4月
コーディネートのテー
題して「ホストっても
わやかになれるのに
はなやかにしてみた

[2005年 5月号]
2005年は日本におけるドイツ年。グッチのジャケット350,000円でドイツがらみのイベントへおでかけ♪

[2005年 6月号]
初夏にふさわしい白をメインにしたコーディネートは僕にとってのバカンススタイル。今年はアマンに行ったのよね。

[2005年 7月号]
夏らしく、トレンドのターコイズをさりげなくあしらってみたの。水色のジャケットがイケイケでいいでしょっ。

[2005年 8月号]
あえて別ブランドでフル白に。イタリアン・セレブっぽく東リビエラのポルトフィーノへは、こんなカッコで♡

[2005年 9月号]
ドルチェ＆ガッバーナのジーンズ70,000円で、お友達の別荘へ行くときのCD。カジュアルでもエレガント♡

[2005年 10月号]
イヴ・サンローランのスーツ280,000円にヴェルサーチのシャツ50,000円を合わせて、僕なりの平服。

[2005年 11月号]
ジョンガリアーノのGジャン400,000円に、グッチのパンツ80,000円(クリーニング代20,000円) を合わせて。

[2005年 12月
ジャケットはスーツで3
円、シャツは63,000円
ツは60,000円。サンロ
でまとめてみたわ。

歩くベンツ 2004年9月号～今月号までの晃士さま♡

総額 46,500,000円!!

何かを生み出すお金の使い方をしてちょー

お金には、生き金と死に金があるの。何も生み出せないのは、死に金。そういう意味では
が今までにお見せしてきたお洋服代は、生き金(笑)。みなさんも、同じ100万を使うにして
生き金として使ってちょーだいっ。それにしても、オーダーしていたザ・キャラットの
ヤ1,500,000円がお見せできなくて残念だわ～。それは、次回、お会いするときに。

幸せになるための10のお約束ごと

より高く魅せるワザを伝授してきた連載。今までのことを守って、ぜひ、素敵な狩娘になってちょーだいね。

1 いつなんどきも女優たれ！
清純派に魅せたいとき、セクシー派に魅せたいとき。いろんな女に魅せるためには、そのときそのときで、それぞれの女優になりきって使い分けるのがいいのよ。

2 はたき上手は美人への近道
ヒマがあったら、ボーッとしてないで、鏡を見て、お顔をはたいてちょーだい。自分のことを再認識できるし、自分磨きの時間にチェンジすることができるんだから。

3 職業、ワ♡タ♡シ
自分プロデュースを上手にできてこそ、狩娘ってもの。学生さんとか、OLさん、みたいなかたまりで見られちゃダメ。素の私は、夢の中のみにして、ワタシをつくり上げて。

4 無恋は生きている意味ナシ
恋をしてなくちゃ、緊張感は保てないわ。いつだって、恋して、いつだって、恋ができる準備をしておかなくちゃ。無恋期は、人生の中で、最小限にとどめるように気をつけて。

5 そっこー女は、バカ女
ナンパされてついていってヤってしまうなんてもちろんダメよ。高く魅せるためには、身持ちをかたくするのも大切なことなの。ジラしてジラして、気分は、いつだって処女♡よ。

6 洗濯機で洗えるものは着ない
洗濯機でジャブジャブ洗えるような、安くて悪いものは、狩娘の衣装としては、ふさわしくないわ。クリーニング代をきちんとかけて、丁寧にお洋服を選んで着ましょうね。

7 世界一、助手席の似合う女に
自分で運転しない、電車に乗らない、バスにも乗らない、そして歩かない。そんなふうな女に魅せることができたら狩娘、合格ね。いつだってヒール靴をキレイにはくのよ。

8 裏道を歩かない
うらぶれたところは、狩娘には似合わないわ。いつだって表通りが狩娘の歩く道。「近道だから」なんて汚い裏道を歩いていると、そういうクセがついてしまうの。ご注意よ。

9 高級おりんごになってちょーだい
ひと山いくらで売られるりんごじゃなく、一個一個、大切に扱われているおりんごになってね。人間は、みんな同じ。でも、手塩にかけて育てられたものは、扱いが違うのよ。

10 3年たったら、すごいブス
若いからとチヤホヤされるのは、今だけ。いつまでもいいときは続かないのよ。それに社会の可愛い基準も変化するの。変化に対応できるように、いつもアンテナをはっておいてね。

我爱时尚 bbs.52mag.com 制作，请在下载内24小时删除，勿做商业用途，否则后果自负

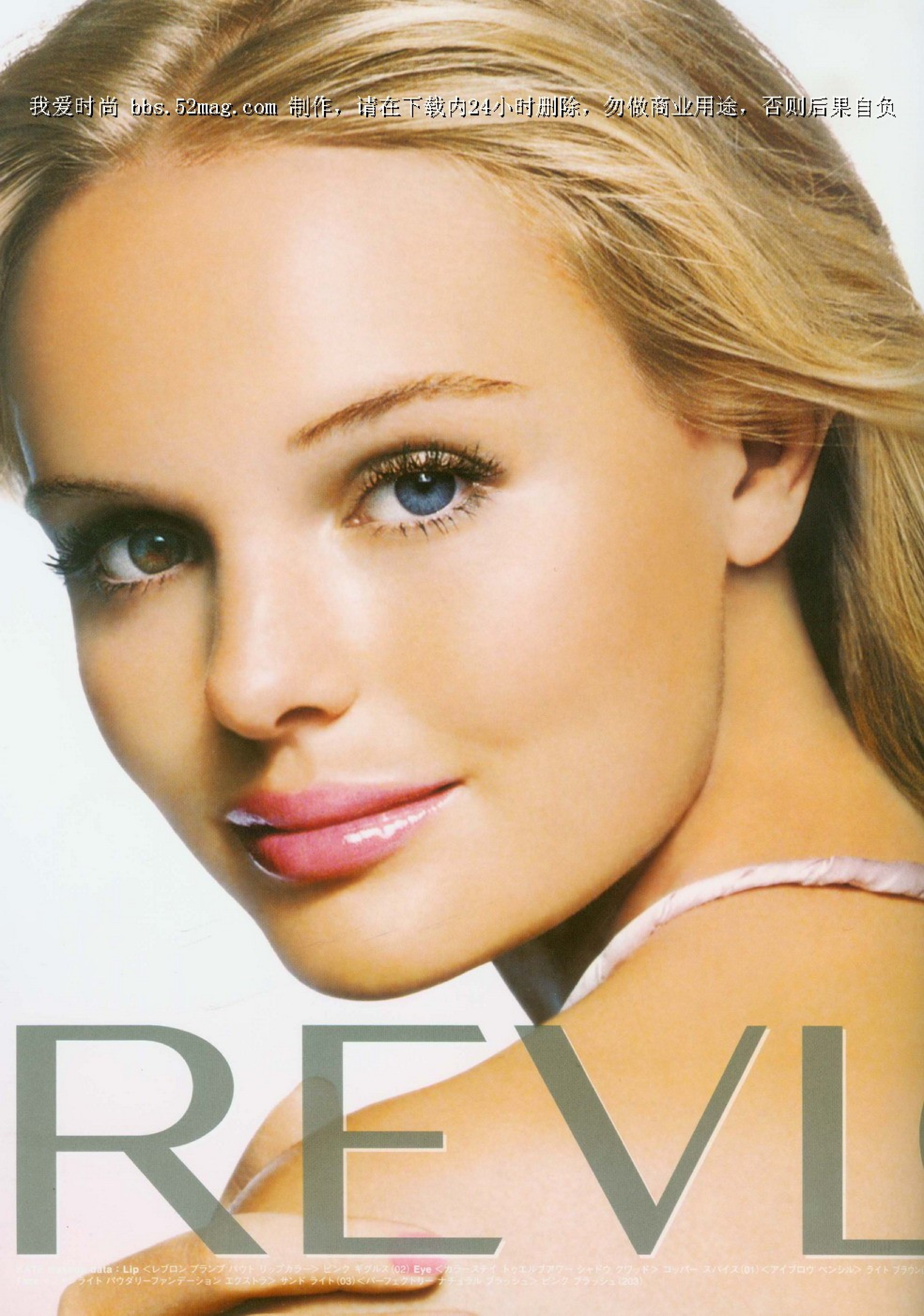

©KEITA HAGINIWA 2005
我爱时尚 bbs.52mag.com 制作，请在下载内24小时删除，勿做商业用途，否则后果自负
女のコをトリコにする
魅惑のティファニー
ワールドへようこそ♪
速水もこみちクン×りかの
クリスマスSTORY♡
新作も続々お目見え！
Xmasに向け、物欲もスパークするこの時期。モテ子の愛する「ティファニー」から、とびきりロマンチックなジュエリーをお届け。身につけた瞬間からプリンセスに♪
白のキャミソール（ボレロつき） 14，700円／Xmiss（エスシステム）
（ジュエリーは裏表紙で紹介しています）
実物大写真つき
モテ子のステディ・ジュエリー
TIFFANY
ティファニー
この冬欲しいおねだりリスト
Ray12月号特別付録

我爱时尚 bbs.52mag.com 制作，请在下载内24小时删除，勿做商业用途，否则后果自负

SIL チタン ティファニー 1837 ブラック ID ネックレス 61,950円／ティファニー・アンド・カンパニー・ジャパン・インク

グレーニット 20,790円／DIESEL(DIESEL TOKYO)

「はい、コレ」と言葉少なに箱を差し出す、彼。
「もう少し何かいってもいいんじゃない？」と
見つめるりかに、照れ笑い。
少年のようなくったくのない顔に、
胸がキュンと高鳴る。
「一番のプレゼントは2人でいられる、この時間だね」

SIL ティファニー 1837 ロック チャーム ブレスレット 34,650円、SIL ティファニー 1837 ロック ネックレス 45,150円／ともにティファニー・アンド・カンパニー・ジャパン・インク

ピンクのダウンベスト 参考商品／la chambre d'ine　ピンクニット 7,245円／Xmiss(エスシステム)

EITA HAGINIWA 2005

① 18K ティファニー 1837 ロック ペンダント 130,200円、② 18K ティファニー 1837 ロック ネックレス 435,750円、③ 18K ティファニー 1837 ロック チャーム ブレスレット 236,250円、[illegible] 1837 ロック トリプル バングル(ミディアム) 38,325円、⑤ SIL ティファニー 1837 ロックリング 23,100円／以上ティファニー・アンド・カンパニー・ジャパン・インク　ティファニー 1837コレクションのなかでも人気の高い「ロック」シリーズは、クリスマスのおねだりに最適。

我爱时尚 bbs.52mag.com 制作，请在下载内24小时删除，勿做商业用途，否则后果自负

このページはすべて
実物大

2人の想いをつなぎとめる
おまじないモチーフ

ティファニー 1837 ロック

ティファニー 1837コレクションのなかでも存在感のある、モテ子に支持の高い「ロック」に待望の新作デザインがお目見え！

ティファニー 1837コレクション カギをモチーフにした プレシャスな新作をSCOOP！

ティファニー 1837コレクションの基本モチーフ「1837」「T & CO」が表面に刻印されたカギが女心をくすぐるロックシリーズ。デザインバリエも豊富になり、ますます人気がヒートアップしそう。

大人っぽいデザインで
ワンランク上をめざす

ティファニー 1837 モンタージュ

我爱时尚 bbs.52mag.com 制作，请在下载内24小时删除，勿做商业用途，否则后果自负

モチーフがランダムに配置されていることから、この名がついた「モンタージュ」。流行を超越した、シンプルなデザイン。

SIL ティファニー 1837 モンタージュ ラウンド ペンダント（スモール）26,775円／ティファニー・アンド・カンパニー・ジャパン・インク

さりげないシンボル・ロゴに
羨望のまなざしが集中！

凛とした力強さのあるシンプル
フォルムで彼と共用もOK

このページはすべて 実物大

〈右から〉SIL ティファニー 1837 モンタージュ ラウンド バングル（ミディアム）49,875円、SIL ティファニー 1837 モンタージュ クッション バングル（ミディアム）49,875円／ともにティファニー・アンド・カンパニー・ジャパン・インク

プレシャスな光沢を放つ
ブラックチタンで差をつけて

SIL チタン ティファニー 1837 ブラック ペンダント 36,750円／ティファニー・アンド・カンパニー・ジャパン・インク

深みあるメタリックな輝きに
ボリュームデザインが絶妙

SIL チタン ティファニー 1837 グレー リンク ブレスレット 71,400円／ティファニー・アンド・カンパニー・ジャパン・インク
女性用ジュエリーのほかに、メンズサイズのリング、カフリンクスなどもラインナップ。

彼とペアで持ちたいユニセックスデザイン

ティファニー 1837 シルバー×チタン

スターリングシルバーのパーツとチタンのパーツを組み合わせた新ライン。シャープさがきわだつ、クールで洗練された仕上がり。

大人の女にふさわしい、
そぎ落とされた辛口デザイン

〈右上から時計回りに〉SIL チタン ティファニー 1837 ワイド グレー カフブレスレット（ミディアム）65,100円、SIL チタン ティファニー 1837 グレー リング 34,125円、SIL チタン ティファニー 1837 ブラック リング 34,125円、SIL チタン ティファニー 1837 ナロー グレー カフブレスレット（ラージ）58,800円／以上ティファニー・アンド・カンパニー・ジャパン・インク

コレクション名「ティファニー 1837」の由来はティファニー社の創立年号

1837はティファニー社の創立160周年を記念して1997年に発表されました。創立年である「1837」とティファニーの社名「T&CO」が表面に刻印され、アメリカらしい直線的で無駄のないシャープなラインが特徴です。この「1837」に、アクセントとしてダイヤモンドをセットしたWGと、シルバーに黒・グレーのチタンを組み合わせた新ラインが登場しました。ともにカジュアルななかにステイタスを感じさせるデザインで、話題沸騰中です！

Charles L.Tiffany and Charles T.Cook

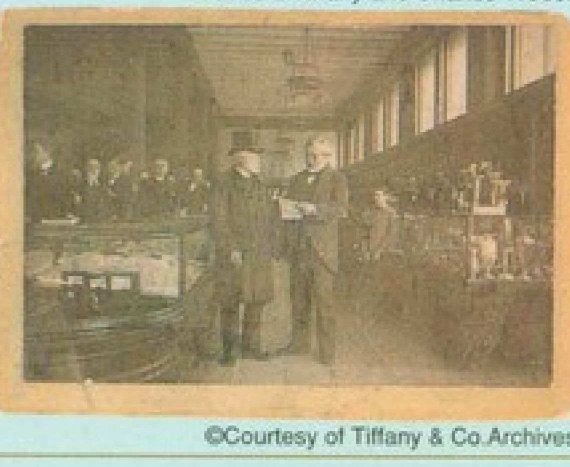

©Courtesy of Tiffany & Co.Archives

彼とペアでつけられる❤ シャープなフォルムが大人気！

我爱时尚 bbs.52mag.com 制作，请在下载内24小时删除，勿做商业用途，否则后果自负

彼とペアでおねだりするなら、ユニセックスなデザインの「ティファニー 1837コレクション」。新ラインの「チタン」や「モンタージュ」なら、毎日つけられて鼻高々！ クリスマスをドラマチックに演出してくれることうけあいです！

りかがつけたのはコレ

SIL ティファニー 1837 モンタージュ クッション ペンダント 18,900円／ティファニー・アンド・カンパニー・ジャパン・インク

もこみちクンがつけたのはコレ

SIL ティファニー 1837 モンタージュ クッション ペンダント シルクコード(ミディアム) 34,650円、ステンレススティール ティファニー グランド 自動巻き ホワイトダイヤル ブレスレット ウォッチ(ラージ) 341,250円／ともにティファニー・アンド・カンパニー・ジャパン・インク

「じゃーん！ 今度は私の番ね」と箱を差し出すりか。
「なに、なに？」と無邪気に喜ぶ彼が
可愛くって♡ 思わず抱きついてしまう。
照れ隠しで「オマエ、重いな」とふざける彼の横顔に
なぜだろう？ なんか泣けてきちゃった。
幸せな時間とともに、イブの夜はふけていく。

〈りか〉グリーンのカーディガン 8,190円／レッセ・パッセ 〈もこみちクン〉黒のVニット 参考商品／INÉD HOMME

©KEITA HAGINIWA 2005

©KEITA HAGINIWA 2005

おそろいならイバリ度倍増！
ペンダント♥リング

我爱时尚 bbs.52mag.com 制作，请在下载内24小时删除，勿做商业用途，否则后果自负

丸みを帯びたスクエアフォルムが特徴のクッションシリーズ。スタイリッシュなデザインで彼とペアでも、セットづけでも、おしゃれ度UP！

18K ティファニー 1837 クッション リング 122,850円、18K ティファニー 1837 クッション ペンダント 122,850円／ともにティファニー・アンド・カンパニー・ジャパン・インク

SIL ティファニー 1837 クッション リング(メンズサイズ) 23,100円／ティファニー・アンド・カンパニー・ジャパン・インク

〈りか〉ピンクニット 16,800円／JAYRO 〈もこみちクン〉チェックシャツ 9,345円／SLAP SHOT Tシャツ 4,095円／HANALEI(SLAP SHOT)

乾杯したシャンパンで、心地よい眠りについてしまった2人。外は、いつのまにか雪が降り始め、目覚めたときには純白の雪景色が……！
それは、2人へ贈られた
神様からのクリスマスプレゼントなのかも。

遊び心あふれる
スクエアなフォルム

ティファニー 1837 クッション

ネーミングどおり、「クッション」をイメージしたボリュームのあるスクエアフォルムに、エッジの丸みが豊かな表情を演出。ティファニーが誇る、最高品質のシルバー＆ゴールドの魅力がきわだつコレクション。

実物大

誇り高いティファニーの歴史を
刻んだステイタス・ジュエリー

1SIL ティファニー 1837 クッション バングル(ミディアム) 49,875円、2SIL ティファニー 1837 クッション フープ ピアス 29,925円、3SIL ティファニー 1837 クッション リング 23,100円、4SIL ティファニー 1837 クッション ペンダント 23,100円／以上ティファニー・アンド・カンパニー・ジャパン・インク　トレンドを超越した高いデザイン性でどんなスタイルにもマッチ！

我爱时尚 bbs.52mag.com 制作，请在下载内24小时删除，勿做商业用途，否则后果自负

Gジャン 8,295円／Tea for Two ラフォーレ原宿店 黒キャミソール 10,500円／プライベートレーベル

…きるドレッシーなハートチェーン

お宝感大なシリアルナンバー入りコレクション

〈右から〉SIL リターン トゥ ティファニー ハート ピアス 15,225円、SIL リターン トゥ ティファニー ハートタグ ミニ ペンダント 15,225円／ともにティファニー・アンド・カンパニー・ジャパン・インク

存在感のある3連モチーフで女濃度をアップ

〈右から〉SIL クッション トリプル ドロップ ペンダント 26,775円、SIL ティファニー クッション スタッド ピアス 18,900円／ともにティファニー・アンド・カンパニー・ジャパン・インク

ファーストティファニーはコレ♡

洗練された大人シルバーなら ティファニーにおまかせ！

デイリーな印象が強いシルバー・ジュエリーもティファニーならクラス感、イバリ度、ともにバツグン！　ますます洗練度に磨きがかかった新作を、まとめてお届けします。

彩友美がつけたのはコレ

実物大

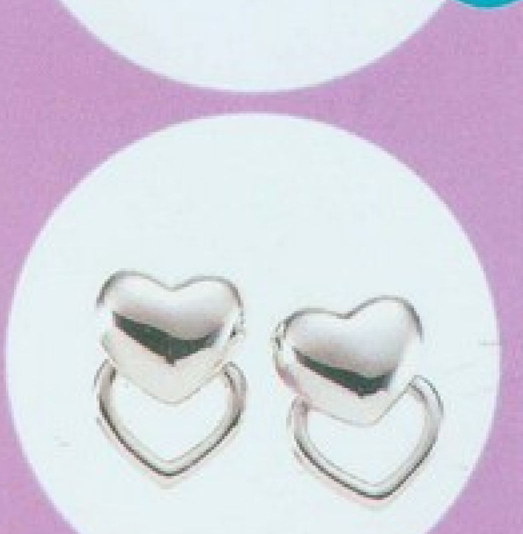

SIL パフ ハート アロートグル ネックレス 88,200円、SIL パフ ハート アロートグル ブレスレット 60,900円、SIL パフ ハート ピアス 23,100円／以上ティファニー・アンド・カンパニー・ジャパン・インク

丸いプレートに型抜きモチーフがSO CUTE！

〈右から〉SIL ダブルステンシル ハート ペンダント、SIL ダブルステンシル クロス ペンダント、SIL ダブルステンシル スター ペンダント 各17,850円／ティファニー・アンド・カンパニー・ジャパン・インク

クールで都会的な型抜きクッションで知的なムード全開

SIL ティファニー クッション 1ロウ ブレスレット 49,875円／ティファニー・アンド・カンパニー・ジャパン・インク

我爱时尚 bbs.52mag.com 制作，请在下载内24小时删除，勿做商业用途，否则后果自负

実物大

しなやかで女らしいフォルムでモテ・オーラ倍増！

SIL ミディアム ダイヤモンド クロス ペンダント 65,100円、SIL ドッピオ バンド リング 29,925円／ともにティファニー・アンド・カンパニー・ジャパン・インク

オフ白のワンピース 22,890円／レッセ・パッセ

少女のころ、海で見つけた
スターフィッシュから生まれたモチーフ

〈上から〉SIL ミニミニ ダイヤモンド スターフィッシュ ピアス 69,300円、SIL ミニミニ ダイヤモンド スターフィッシュ ペンダント 42,000円／ともにティファニー・アンド・カンパニー・ジャパン・インク　ペレッティの手にかかれば、ヒトデもチャーミングなモチーフに！

ペレッティの人気モチーフ

女性らしいふっくらグラマーなモチーフが集合

〈右から〉SIL オープンハート チェーン ピアス 26,775円、SIL セビアナ チェーン ピアス 29,925円、SIL シリウス スター チェーン ピアス　25,200円／以上ティファニー・アンド・カンパニー・ジャパン・インク

ペレッティの代表作
「オープンハート」を堪能

SIL ミニ コンティニュアス オープンハート ブレスレット 102,900円／ティファニー・アンド・カンパニー・ジャパン・インク　誕生から30年以上もたつ「オープンハート」は、愛のシンボルとして今なお幅広い人気。

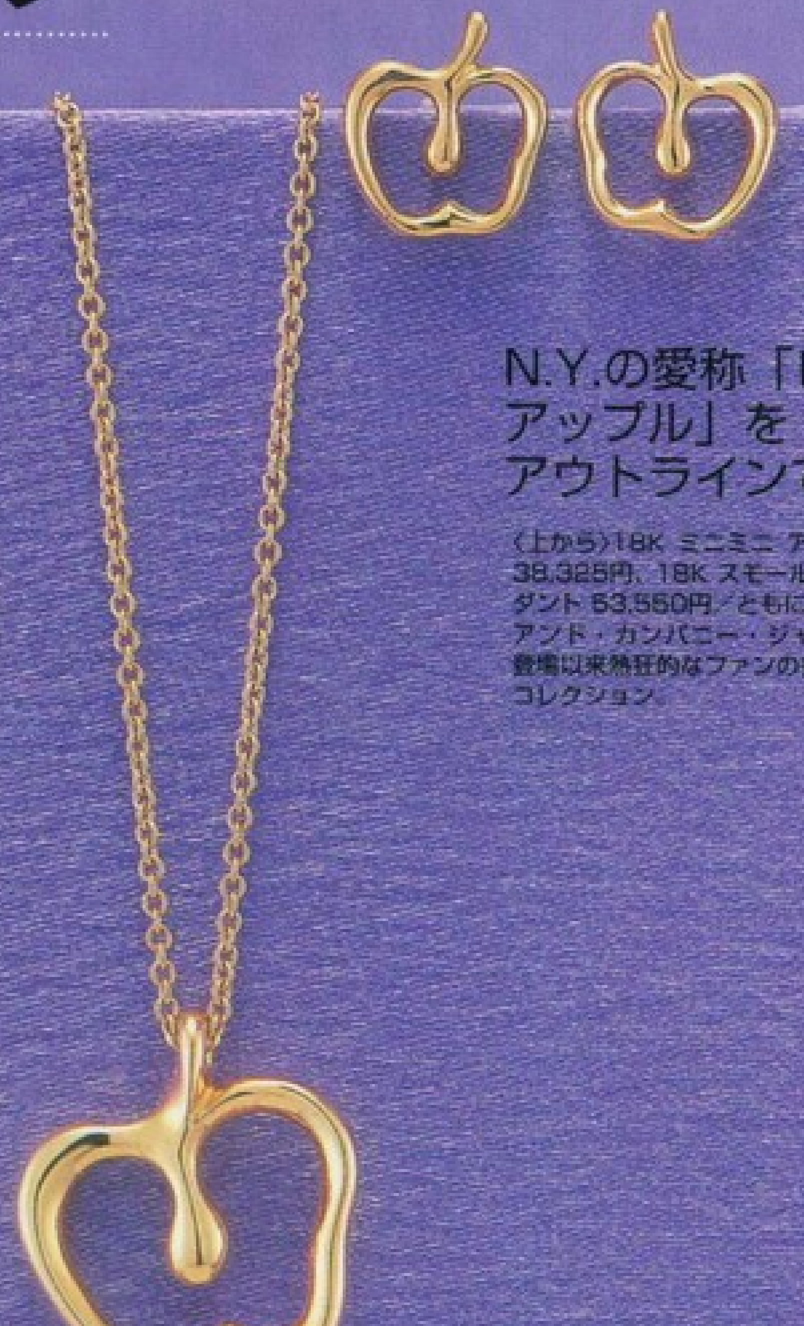

N.Y.の愛称「ビッグ・アップル」を
アウトラインで表現

〈上から〉18K ミニミニ アップル ピアス 38,325円、18K スモール アップル ペンダント 53,550円／ともにティファニー・アンド・カンパニー・ジャパン・インク　登場以来熱狂的なファンの多い、大人気のコレクション。

PERETTI

ペレッティ

エルサ・ペレッティのデザインは、なめらかな曲線的フォルムが特徴。繊細、かつ情熱的で女のコの魅力を最大限に引き出してくれそう。

PICASSO

ピカソ

洗練されたデザインと意味深いモチーフでファンを魅了し続けるパロマ・ピカソ。新作「パロマ ジョリービーズ」はミラクルヒットの予感。

我爱时尚 bbs.52mag.com 制作，请在下载内24小时删除，勿做商业用途，否则后果自负

さりげないモチーフ使いで大人の女を印象づける

〈右から〉SIL スモール X ドロップ ピアス、SIL スクリブル ドロップ ピアス 各30,450円／ティファニー・アンド・カンパニー・ジャパン・インク

大切な記念日に贈られたい、特別なデザイン

〈右から〉SIL ミディアム ラビング ハート ダイヤモンド ペンダント 48,300円、SIL ラブ&キス ダイヤモンド ペンダント 53,550円／ともにティファニー・アンド・カンパニー・ジャパン・インク　結ばれたハートを意味するラビングハートと、KISS=Xマーク。ラブ運アップ間違いなし。

ピカソの代表的モチーフを網羅した欲ばりチャーム

SIL X チャーム、SIL ラビングハート チャーム、SIL スクリブル チャーム 各13,125円、SIL ドーナッツ チェーン ブレスレット 34,650円／以上ティファニー・アンド・カンパニー・ジャパン・インク

2大デザイナーの新作も登場！

大好きピカソ&

SIL スモール シングル ラビング ハート ダイヤモンド ペンダント 34,650円、SIL シングル ラビング ハート ダイヤモンド リング 43,575円、SIL スモール ラビング ハート ドロップ ピアス 30,450円／以上ティファニー・アンド・カンパニー・ジャパン・インク

黒キャミソール　17,850円／プライベートレーベル

彩友美がつけたのはコレ

実物大

はかなげな花が愛しい最新ジュエリー

〈上右から〉SIL 18K パロマ ジョリービーズ バングル 29,925円、SIL 18K パロマ ジョリービーズ ピアス 34,650円、SIL 18K パロマ ジョリービーズ ペンダント 26,775円／以上ティファニー・アンド・カンパニー・ジャパン・インク　仏語で"可愛い(Joli)"、英語で"陽気な(Jolly)"という2つの意味を持つ"ジョリー"にピカソが思いを託した最新作。

☺スマイルマークと可憐な小花の強力タッグ

〈右から〉18KWG スモール パロマ ジョリービーズ ダイヤモンド ピアス 141,750円、18KWG ラージ パロマ ジョリービーズ ダイヤモンド バングル 215,250円、18KWG ラージ パロマ ジョリービーズ ダイヤモンド リング 183,750円／以上ティファニー・アンド・カンパニー・ジャパン・インク　世界共通の笑顔のシンボル"☺"を連想させるラウンドを組み合わせた、小花のモチーフが特徴。

我爱时尚 bbs.52mag.com 制作，请在下载内24小时删除，勿做商业用途，否则后果自负

クロスステッチで
[illegible]な
胸元を演出

PT ダイヤモンド クロス ステッチ ペンダント 191,100円／ティファニー・アンド・カンパニー・ジャパン・インク

幸運への扉を
開ける最強の
開運モチーフ

PT ダイヤモンド キー ペンダント 299,250円／ティファニー・アンド・カンパニー・ジャパン・インク

満ち欠けする「月」
のパワーを象徴した
お守りジュエリー

PT ダイヤモンド ムーン ペンダント 299,250円／ティファニー・アンド・カンパニー・ジャパン・インク

ファーストダイヤ
モンドにふさわし
い神聖なモチーフ

PT ダイヤモンド クロス ペンダント(スモール) 362,250円／ティファニー・アンド・カンパニー・ジャパン・インク

彩友美がつけたのはコレ

実物大

PT ダイヤモンド スタッド ピアス 483,000円(0.54ct)、18KWG ダイヤモンド パフハート ペンダント 149,100円／ともにティファニー・アンド・カンパニー・ジャパン・インク

ピンクカーディガン(ファーえりつき) 14,490円、花柄ニット 10,290円／ともにレッセ・パッセ

大人へのファーストステップを飾るなら
ダイヤモンドのペンダント

クオリティー、カット、デザイン。すべてが完璧なティファニーのダイヤモンド・ジュエリーは女のコの永遠の憧れ。ダイヤモンドの輝きが映える、華麗なモチーフペンダントでおしゃれセレブになりきりましょう。

Ray12月号特別付録(第18巻第12号 平成17年12月1日発行) ©主婦の友社 2005 編集人／片山裕美 発行人／神田高志

我爱时尚 bbs.52mag.com 制作，请在下载内24小时删除，勿做商业用途，否则后果自负

このページはすべて 実物大

表紙でりかが

カジュアルな中に
ダイヤモンドの上品なオーラが
光る大人めジュエリー

〈右から〉18KWG ティファニー 1837 ダイヤモンド エレメント リング 199,500円、18KWG ティファニー 1837 ダイヤモンド エレメント ダブル ペンダント 183,750円、K18WG ティファニー 1837 ダイヤモンド エレメント ドロップ ピアス 252,000円／以上ティファニー・アンド・カンパニー・ジャパン・インク

創立年号＆社名が刻まれた
プレーンバーにダイヤが映える

18KWG ティファニー 1837 ダイヤモンド バータグ ペンダント 252,000円／ティファニー・アンド・カンパニー・ジャパン・インク

初めて2人きりで過ごすクリスマスイブ。
幸せのブルーボックスを不器用に隠しながら、
りかに寄り添う彼。
「ひょっとして緊張してる？」と、
やさしく目で問いかけるりか。
ふれあう肩越しに、彼の鼓動が伝わってくる――。

©KEITA HAGINIWA 2005

〈りか〉グリーンのカーディガン 8,190円、黒のツイードスカート 13,440円／ともにレッセ・パッセ グリーンキャミソール 16,800円／プライベートレーベル〈もこみちクン〉パープルニット 19,950円／BENT&CORRUPT(SLAP SHOT) デニムパンツ 17,800円／moussy(フェイクデリック)

＊ジュエリーに関する問い合わせ先はすべてティファニー・アンド・カンパニー・ジャパン・インク(0120・488・712)です。
※表記中の18Kはイエローゴールド、WGはホワイトゴールド、PTはプラチナ、SILはシルバーを表します。

05年のクライマックスを
飾るのはコレに決まり！

ティファニー 1837 エレメント

ティファニー社創立160周年を記念して1997年に発表された「1837」。なかでも「エレメント」は創立年号である〝1837〟とティファニーの社名〝T & CO〟などの刻印をきわだたせた代表的なコレクション。

撮影／萩庭桂太(モデル)、
瀧瀬徹(物)
スタイリング／中村利恵
ヘア＆メイク／栗原里美(エアノーツ・Rayモデル分)、
藤澤一美(Matthen)
モデル／今井りか、彩友美、
速水もこみち
取材・文／坂口みずき
撮影協力／P's decoration
●取材店リストは本誌310ページにあります。

〈右から〉SIL ティファニー 1837 エレメント リング 34,650円、SIL ティファニー 1837 エレメント ペンダント 42,000円／ともにティファニー・アンド・カンパニー・ジャパン・インク

由緒あるロゴチャームが
2人のメモリアルにもぴったり

SIL ティファニー 1837 エレメント チャーム ブレスレット 69,300円／ティファニー・アンド・カンパニー・ジャパン・インク

クラス感あふれるシャープな
ラインに刻印がマッチ

Ray レイ 12月号 平成17年12月…
編集人 片山裕美 発行人 神田高志
(株)主婦の友社 〒101-… 東京都千代田区神田駿河台2-9
☎03・5280・7511(編集)
定価620円 本体590円

我爱时尚 bbs.52mag.com 制作，请在下载内24小时删除，勿做商业用途，否则后果自负

我爱时尚 BBS.52MAG.COM 制作
本论坛杂志扫描版均为个人学习、研究和欣赏使用，请在下载后 24 小时内删除
请勿做商业用途，如有违者后果自负，所引起的法律责任均于本网无关
所有版权归原作者及期刊社所有

Netz
make the style™

特別仕様車「クリーム コレクション」誕生
○アイボリーカラーの内装色
○スマートエントリー＆プッシュスタート
○新色ローズメタリックオパール

Vitz

VITZ 特別仕様車 1.0F "クリーム コレクション"(2WD)
115.5万円。(消費税込み)

1.0B(2WD)
105.0万円。(消費税込み)

photo:VITZ 特別仕様車 1.0 F "クリーム コレクション"(2WD・Super CVT-i)。(ベース車両は1.0 F)。ボディカラーはローズメタリックオパール〈3P3〉。185/60R15 タイヤ＆15×5.5Jアルミホイール(7.77万円)はメーカーオプション。全長3,750mm×全幅1,695mm×全高1,520mm。エンジン:1.0 1KR-FE。最高出力(ネット)52kW(71PS)/6,000r.p.m.。最大トルク(ネット)94N・m(9.6kg・m)/3,600r.p.m.。※1 平成17年基準排出ガス75%低減レベル[低排出ガス車認定制度(国土交通省認定制度)] ※2 平成17年基準排出ガス75%低減レベルでありかつ平成22年度燃費基準+5%達成の車両は、グリーン税制適合車となり、自動車税と自動車取得税が軽減されます(2WD車)。詳しくは販売店におたずねください。※価格はスペアタイヤ(応急用)、タイヤ交換用工具付の価格です。※保険料、税金(除く消費税)、登録料等の諸費用は別途申し受けます。※オプション及び取付費は価格には含まれません。365日 お車選び、装備の使い方、メンテナンス、最寄の販売店、その他カーライフに関することなどお気軽にご相談ください。トヨタ自動車(株)お客様相談センター 0800-700-7700 9時～18時(カタログのご請求は24時間受付)

国土交通省認定(2WD車)
(2WD車)

＊価格はすべて、メーカー希望小売価格(消費税込み)で参考価格です(北海道・沖縄地区は除く)。価格は各販売店が独自に定めておりますので、詳しくは販売店におたずねください。リサイクル料金が別途必要になります。

ネッツから新しいカーライフのご提案
LET'S GO NETZ • FAIR 11/5.6 sat・sun
期間中、店頭でアンケートに答えるとその場で当たるムーミングッズ!
●賞品は数に限りがございますので、なくなり次第終了とさせていただきます。●写真と実際の賞品のデザイン・色・仕様が異なる場合がございます。●キャンペーン期間は、販売店によって異なる場合がございます。●詳しくは、お近くのネッツ店もしくは、http://netz.jpへ。

4910096951253
00590
雑誌09695－12

©Shufunotomo Co.,LTD.2005 Printed in Japan
印刷 大日本印刷株式会社